



ecomunidad
Canelones



¿Qué es un sendero de interpretación ambiental?

SENDERO DE INTERPRETACIÓN AMBIENTAL ATILIO BERNADET

CONOCER,
CUIDAR Y DISFRUTAR MÁS
NUESTROS RECURSOS
NATURALES



Los senderos de interpretación ambiental son espacios educativos, recreativos, turísticos y de gestión ambiental sustentable de los ecosistemas naturales y culturales.

Se conforman con recorridos que colaboran a interpretar diversos ambientes.

A través de la instalación de sendas, cartelera y miradores, entre otros, se presenta un mensaje relacionado al conocimiento, la valoración y el disfrute del lugar.

Consultas: ambiente@imcanelones.gub.uy



Ubicación:

El Sendero está ubicado, en el curso medio del Arroyo Pando, en el Parque Artigas. El arroyo nace en la Cuchilla Grande y desemboca en el Río de la Plata.

La cuenca del arroyo Pando es de 840 km², siendo su longitud de 57 km, y se encuentra totalmente en el Departamento de Canelones.

Características:

El área acompaña el arroyo con la presencia de un monte ribereño muy invadido por especies exóticas que han desplazado a las nativas originales, presentando aún atributos naturales destacados. El Parque Artigas creado en el año 1912, contaba casi desde sus inicios con guardaparque, ya en el año 1919 Atilio Bernadet recibió el cargo oficial de guardabosque.

Flora: En esta margen del Parque se aprecian varias especies de flora autóctona como; Mataojos, Canelón, Arrayán, Coronilla, Pitanga.

Fauna: Garza Blanca Grande, Martín Pescador Chico, Pato Brasileiro, Tortuga Cabeza de Víbora, Lobito de río.



¿Qué es un sendero de interpretación ambiental?

SENDERO DE INTERPRETACIÓN AMBIENTAL MIRASOL

CONOCER, CUIDAR Y DISFRUTAR MÁS NUESTROS RECURSOS NATURALES



Los senderos de interpretación ambiental son espacios educativos, recreativos, turísticos y de gestión ambiental sustentable de los ecosistemas naturales y culturales.

Se conforman con recorridos que colaboran a interpretar diversos ambientes.

A través de la instalación de sendas, cartelería y miradores, entre otros, se presenta un mensaje relacionado al conocimiento, la valoración y el disfrute del lugar.

Consultas: ambiente@imcanelones.gub.uy



Ubicación:

El área corresponde al ecosistema costero de los balnearios Salinas y Pinamar, desde la calle Colón hasta la Av. Nogueira, desde la costa hasta el límite sur sobre la rambla costanera (Ruta 10).

Características:

Es uno de los últimos relictos de los antiguos campos arenosos y bañados costeros del departamento de Canelones, con una rica diversidad de flora y fauna nativa, principalmente de aves, debido a la presencia de un gran número de aves migratorias. Se caracteriza por sus bañados, ambientes dunares y costas arenosas.

Flora:

juncuales, totorales, pajonales y caraguatales característicos de bañados. Otras especies propias del matorral psamófilo y especies exóticas como acacias y pinos.

Fauna:

pato colorado, pato de collar, macá gris, mirasol chico, espartillero enano y pajonalera pico curvo.

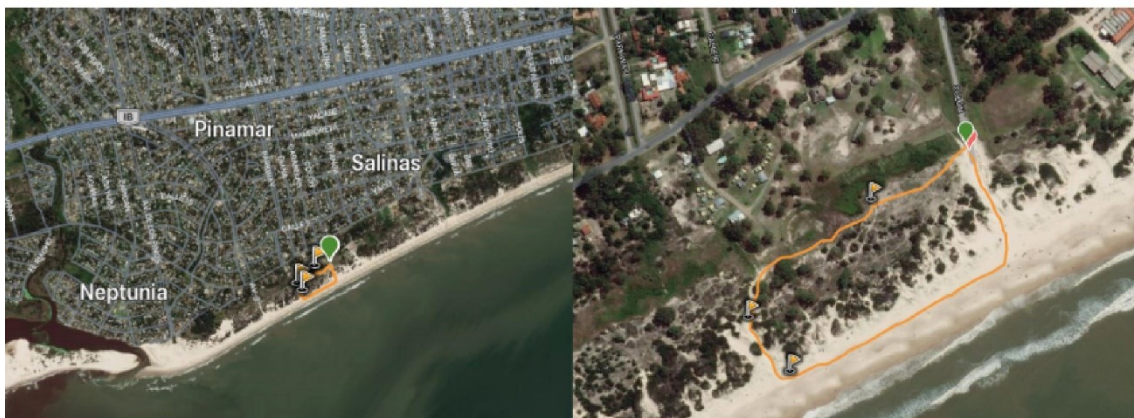

SENDERO DE INTERPRETACIÓN AMBIENTAL PARQUE MEIRELES

CONOCER,
CUIDAR Y DISFRUTAR MÁS
NUESTROS RECURSOS
NATURALES



¿Qué es un sendero de interpretación ambiental?

Los senderos de interpretación ambiental son espacios educativos, recreativos, turísticos y de gestión ambiental sustentable de los ecosistemas naturales y culturales.

Se conforman con recorridos que colaboran a interpretar diversos ambientes.

A través de la instalación de sendas, cartelería y miradores, entre otros, se presenta un mensaje relacionado al conocimiento, la valoración y el disfrute del lugar.

Consultas: ambiente@imcanelones.gub.uy



Ubicación:

El Sendero de Interpretación Ambiental se encuentra a orillas del arroyo Meireles, dentro del Parque del mismo nombre, de aproximadamente 2 há, en el Municipio de Suárez.

Características:

El sendero se adentra en la topografía accidentada del Parque, en medio de barrancos y afloramientos rocosos de granito.

El primer tramo del sendero llega hasta la cachimba del pueblo, utilizada en sus orígenes como fuente de agua dulce y para la actividad de las lavanderas.

Flora: Grandes eucaliptos de variadas especies conviven con ceibos, virarós y palo amarillos, que forman parte de la vegetación ribereña de los márgenes del arroyo.

Fauna: Forma parte de un área de alta diversidad biológica con riqueza de especies de aves. La mitad de las especies de anfibios en Uruguay, habitan o habitaron la zona.

Entre las especies de aves que se pueden observar están: garza silbadora, garza mora, garza blanca grande, zorzal, sabiá.

Presencia de mamíferos como zorro de campo, zorillos y nutrias.





ecomunidad
Canelones



¿Qué es un sendero de interpretación ambiental?

SENDERO DE INTERPRETACIÓN AMBIENTAL EL ÁGUILA

CONOCER,
CUIDAR Y DISFRUTAR MÁS
NUESTROS RECURSOS
NATURALES



Los senderos de interpretación ambiental son espacios educativos, recreativos, turísticos y de gestión ambiental sustentable de los ecosistemas naturales y culturales.

Se conforman con recorridos que colaboran a interpretar diversos ambientes. A través de la instalación de sendas, cartelera y miradores, entre otros, se presenta un mensaje relacionado al conocimiento, la valoración y el disfrute del lugar.



Cuidemos la costa del Río de la Plata

Consultas: ambiente@imcanelones.gub.uy



Ubicación:

Bajada a la playa.
Rampa accesible con descansos.

Espacio con un gran valor paisajístico en el entorno de una construcción icónica, sobre lo que se han tejido varios mitos y leyendas. Representa la cabeza de un águila mirando al horizonte. Dicha construcción ha sufrido modificaciones, algunas debido a la erosión en el barranco activo donde se localiza.

Aproximadamente un tercio de las especies de flora del Uruguay se encuentra los ambientes costeros

Cerca del 85% de las especies de anfibios y reptiles uruguayos, más del 45% de las aves y el 52% de los mamíferos del Uruguay habitan en estas zonas.

Usar la bajadas indicada protege la flora nativa del barranco, protegiendo a su vez su fauna y permanencia.





ecomunidad
Canelones



¿Qué es un sendero de interpretación ambiental?

SENDERO DE INTERPRETACIÓN AMBIENTAL BAJADA 22

CONOCER,
CUIDAR Y DISFRUTAR MÁS
NUESTROS RECURSOS
NATURALES



Los senderos de interpretación ambiental son espacios educativos, recreativos, turísticos y de gestión ambiental sustentable de los ecosistemas naturales y culturales.

Se conforman con recorridos que colaboran a interpretar diversos ambientes. A través de la instalación de sendas, cartelería y miradores, entre otros, se presenta un mensaje relacionado al conocimiento, la valoración y el disfrute del lugar.

Cuidemos la costa del Río de la Plata

Consultas: ambiente@imcanelones.gub.uy



Ubicación:

Ubicado en rambla Tomás Berreta y Eduardo Márquez Castro, Solymer

Sendero costero que inicia frente a las instalaciones de la Prefectura, cuenta con dos plataformas de madera que ofician de miradores y cartelería con información del ecosistema costero.

Flora: pasto dibujante, margarita de los médanos, redondita de agua

Fauna:

Sitio propicio para la observación de aves.

Algunas de las aves identificadas son junquero, verdón, gallineta común, burrito patas verdes, polla de agua, gallareta escudete rojo, pico de plata, etcétera.

Se encuentran especies de aves muy difíciles de observar en otros lugares, como, por ejemplo, mirasol chino, gallineta overa, aguatero y golondrina tijereta.

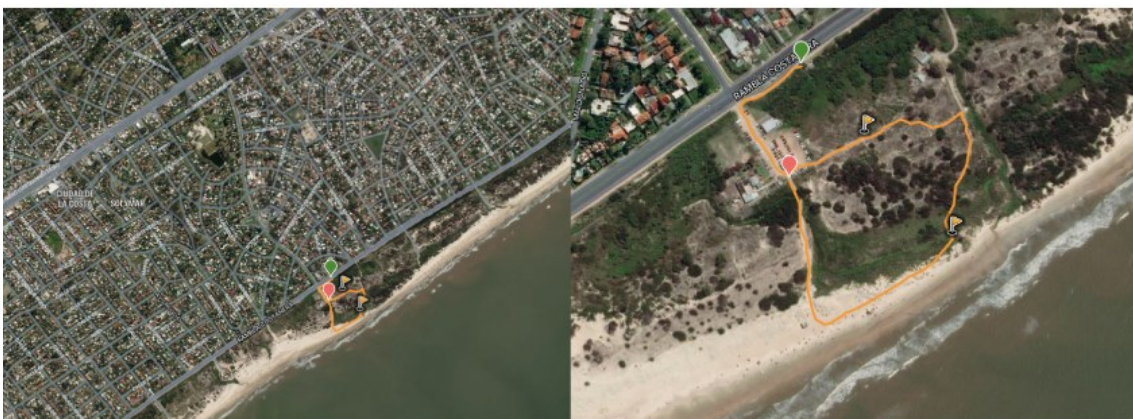

¿Qué es un sendero de interpretación ambiental?

SENDERO DE INTERPRETACIÓN AMBIENTAL BAJADA 27

CONOCER, CUIDAR Y DISFRUTAR MÁS NUESTROS RECURSOS NATURALES



Los senderos de interpretación ambiental son espacios educativos, recreativos, turísticos y de gestión ambiental sustentable de los ecosistemas naturales y culturales.

Se conforman con recorridos que colaboran a interpretar diversos ambientes. A través de la instalación de sendas, cartelera y miradores, entre otros, se presenta un mensaje relacionado al conocimiento, la valoración y el disfrute del lugar.

Cuidemos la costa del Río de la Plata

Consultas: ambiente@imcanelones.gub.uy



Ubicación:

El sistema de dunas costeras es una estructura fundamental que mantiene y preserva la faja costera constituyendo el hábitat de diversas especies de flora y fauna. Además, son zonas de amortiguación que ayudan a minimizar los impactos climáticos y previenen la erosión. Este corredor es uno de los ecosistemas prioritarios para la conservación.

Estepa psamófila: *Panicum racemosum* (pasto dibujante), *Senecio crassiflorus* (margarita de los médanos), *Spartina ciliata*, *Hydrocotyle bonariensis* (redondita de agua), *Cakile marítima*, *Blutaparon portulacoides*. Herbazal psamófilo: Junco de copo, aparecen también las especies de la estepa psamófila y abundan la Marcela (*Achyrocline satureioides*) y Carqueja (*Bacharis articulata*), entre otros.

Flora típica de humedales, ubicada por detrás de la primera línea de dunas: Tatora (*Typha angustifolia*), Juncos (*Juncus microcephalus*), Caraguatá (*Eryngium pandanifolium*) y Cola de Zorro (*Cortaderia selloana*).

Fauna asociada a estos ambientes: *Liolaemus wiegmannii* (lagartija de arena) y *Allocosa brasiliensis* (araña blanca de la arena). Respecto al ecosistema estuarino, se destacan algunas especies de aves como los cisnes de cuello negro (*Cignus melanocoryphus*), los biguá (*Phalacrocorax brasiliensis*) y/o los buitres de cabeza negra (*Coragyps atratus*), caracol negro (*Pachycymbiola brasiliensis*), delfín franciscana (*Pontoporia blainvillei*), lobo marino (*Arctocephalus australis*) y peces como las corvinas, pecaillas y lenguado. Además de las aves Junquero (*Phleocytes melanops*), Verdon (*Embernagra platensis*), Gallineta común (*Pardirallus sanguinolentus*), Burrito patas verdes (*Laterallus melanophaius*), Polla de agua (*Gallinula galatea*), Gallareta escudete rojo (*Fulica rufifrons*), Pico de plata (*Hymenops perspicillatus*) y otras.

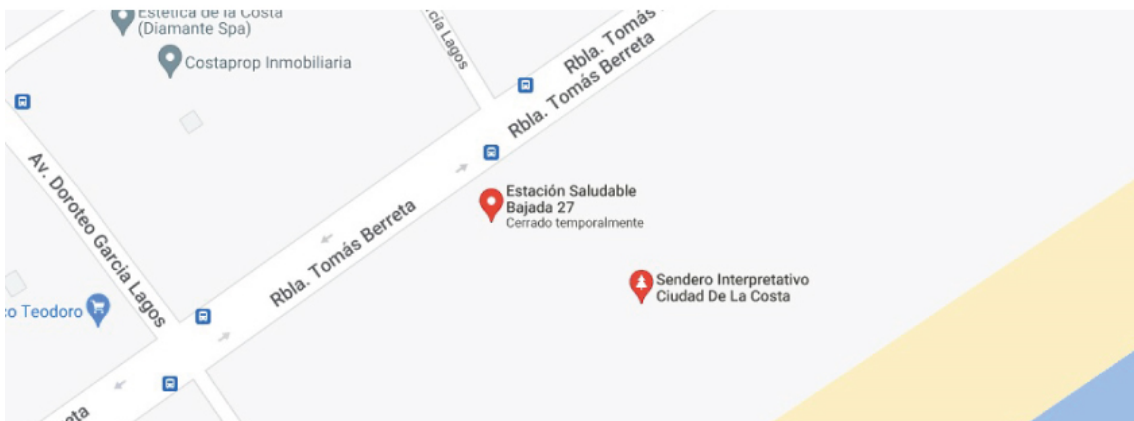

¿Qué es un sendero de interpretación ambiental?

SENDERO DE INTERPRETACIÓN AMBIENTAL PARQUE ARTIGAS - ARROYO CANELÓN CHICO

CONOCER,
CUIDAR Y DISFRUTAR MÁS
NUESTROS RECURSOS
NATURALES



CANELONES
TU PATRIMONIO
NATURAL



Los senderos de interpretación ambiental son espacios educativos, recreativos, turísticos y de gestión ambiental sustentable de los ecosistemas naturales y culturales.

Se conforman con recorridos que colaboran a interpretar diversos ambientes.

A través de la instalación de sendas, cartelería y miradores, entre otros, se presenta un mensaje relacionado al conocimiento, la valoración y el disfrute del lugar.

Cuidemos el arroyo y sus riberas

Consultas: ambiente@imcanelones.gub.uy



Ubicación:

En la ciudad de Canelones, en el parque Artigas sobre el arroyo Canelón Chico, perteneciente a la cuenca del río Santa Lucía. El arroyo Canelón chico nace en la Cuchilla de Pereira y desemboca en el arroyo Canelón Grande..

Durante su curso atraviesa zonas de producción agropecuaria e industrial.

Características:

El sendero de suaves curvas, en el parque Artigas de la ciudad de Canelones, en la ribera del arroyo Canelón Chico, acompaña en su recorrido el antiguo muro de ladrillos preexistente.

El parque Artigas fue inaugurado el 12 de octubre de 1892. Sobre el arroyo Canelón Chico, a los fondos del parque, acampó José Artigas con su ejército previo a la Batalla de las Piedras, el 12 de mayo de 1811. Ya en la primeras décadas del siglo XX, el arroyo era una atracción para los pescadores y vecinos, se organizaban carreras de regatas y había lanchas a pedal, entre otras actividades. Hoy se conservan algunos vestigios y una represa. Del otro lado del arroyo se observa el antiguo Molino Caorsi.

Flora: En el lugar se pueden ver especies indígenas como coronilla, sauce criollo, chal chal, pitanga y quebracho flojo. Existe una gran invasión de especies vegetales exóticas, tales como espina de cristo, ligustro, fresno, zarzamora y madreSelva. También hay notables ejemplares de palmera fénix, eucaliptos y robles.

Fauna: Se observa una gran variedad de aves como zorzal, pitiayumi, picafior verde y garcita azulada. Entre los mamíferos que se pueden encontrar se destacan zorro de monte, zorillos y comadreja overa.





ecomunidad
Canelones



¿Qué es un sendero de interpretación ambiental?

Los senderos de interpretación ambiental son espacios educativos, recreativos, turísticos y de gestión ambiental sustentable de los ecosistemas naturales y culturales.

Se conforman con recorridos que colaboran a interpretar diversos ambientes. A través de la instalación de sendas, cartelería y miradores, entre otros, se presenta un mensaje relacionado al conocimiento, la valoración y el disfrute del lugar.

SENDERO DE INTERPRETACIÓN AMBIENTAL PICADA ALANIZ

CONOCER,
CUIDAR Y DISFRUTAR MÁS
NUESTROS RECURSOS
NATURALES



Cuidemos el río, sus riberas y el humedal

Consultas: ambiente@imcanelones.gub.uy



Ubicación:

El Sendero se localiza en los humedales del Río Santa Lucía, dentro del Sistema Nacional de Áreas Protegidas.

La Cuenca del Río Santa Lucía, se extiende por los departamentos de Florida, San José, Canelones, Lavalleja, Flores y Montevideo, con una superficie de 13.433 km².

El Río Santa Lucía tiene una importancia estratégica para la sociedad uruguaya debido a que es la principal fuente de abastecimiento hídrico: provee de agua potable al 60% de la población del país.

Características:

En los Humedales del Santa Lucía, encontramos El Rincón, un área natural, de importante valor ecosistémico. El sendero permite apreciar su encanto y biodiversidad.

Flora: Distintas especies de árboles leñosos, cinco especies de trepadoras y varias de gramíneas, todas representativas de la flora nativa.

Fauna: Más de 120 especies de aves. Se destaca la presencia de especies de monte ribereño y 25 especies de mamíferos como zorro, gato montés y zorrillo, además de reptiles y anfibios.



¿Qué es un sendero de interpretación ambiental?

SENDERO DE INTERPRETACIÓN AMBIENTAL DE LA RAMPA

CONOCER, CUIDAR Y DISFRUTAR MÁS NUESTROS RECURSOS NATURALES



Los senderos de interpretación ambiental son espacios educativos, recreativos, turísticos y de gestión ambiental sustentable de los ecosistemas naturales y culturales.

Se conforman con recorridos que colaboran a interpretar diversos ambientes.

A través de la instalación de sendas, cartelera y miradores, entre otros, se presenta un mensaje relacionado al conocimiento, la valoración y el disfrute del lugar.

Cuidemos la Costa del Río de la Plata

Consultas: ambiente@imcanelones.gub.uy



Ubicación:

Bajada accesible, ubicada en la costa de Guazuvirá, en la calle 22 y la Rambla.

Características:

En la costa de suelos arenosos existe una comunidad vegetal muy particular conocida como monte psamófilo asociado a la arena. El litoral arenoso de la costa uruguaya abarca una franja que va desde algunos cientos hasta miles de metros de tierra adentro.

Es el espacio natural del monte psamófilo. Por la acción del ser humano la mayor parte de estas extensiones han sido por cubierta por plantaciones de especies exóticas como pinos, eucaliptos y acacias.

Al resguardo de las dunas, aún se desarrollan pequeños parches de este monte de especies nativas. Dicha formación vegetal en el sector intervenido es relativamente baja y predominantemente espinosa; formada por árboles, arbustos, tunas, hierbas, enredaderas, epifitas, tales como; canelón, molle, aruera, coronilla, tala, arrayán, y espina de la cruz.

La construcción de la rampa procura reparar y mitigar la acelerada degradación de las barrancas del período cenozoico, permitiendo la restauración del borde costero, preservándose así una vegetación psamófila extremadamente rara y fuertemente amenazada.

Dada la vulnerabilidad de este sector del territorio, se desarrolló esta rampa y equipamientos con accesibilidad especial, amigable con el entorno, contando con activa participación de los vecinos de Guazuvirá.



SENDERO DE INTERPRETACIÓN AMBIENTAL CUENCA MEDIA SOLÍS GRANDE

CONOCER, CUIDAR Y DISFRUTAR MÁS NUESTROS RECURSOS NATURALES



Ubicación:

El Arroyo se ubica en el límite Este del departamento de Canelones, oficiando de barrera natural con los departamentos de Lavalleja (en su porción más al Norte) y Maldonado (en su tramo más al Sur). Este curso de agua nace en las sierras de Lavalleja y presenta una extensión de poco más de 30 km, a lo largo de los cuales colecta agua de una cuenca de drenaje de aproximadamente 1400 km².



¿Qué es un sendero de interpretación ambiental?

Los senderos de interpretación ambiental son espacios educativos, recreativos, turísticos y de gestión ambiental sustentable de los ecosistemas naturales y culturales.

Se conforman con recorridos que colaboran a interpretar diversos ambientes. A través de la instalación de sendas, cartelería y miradores, entre otros, se presenta un mensaje relacionado al conocimiento, la valoración y el disfrute del lugar.

Cuidemos el arroyo y estos valiosos ecosistemas

Consultas: ambiente@imcanelones.gub.uy



La Cuenca media del Arroyo Solís Grande se destaca por poseer una impresionante diversidad de ecosistemas naturales, incluyendo pastizales, grandes extensiones de humedales, playas arenosas, puntas rocosas, y algunos de los últimos relictos en el departamento de bosques nativos y matorrales costeros, muchos de estos en condiciones de conservación excepcionales o con características únicas que no se encuentran en otros sectores del departamento. Refugio además a más de 100 especies de fauna y flora prioritarias para la conservación en el país, las cuales representan cerca del 10% de las especies identificadas como prioritarias en todo Uruguay, e incluye zonas de elevado valor patrimonial que quedan registro de la presencia humana en esa zona del departamento desde tiempos prehistóricos, con importantes registros paleontológicos.

CIRCUITO TURÍSTICO

Atractores

1. Humedal y Cangrejal
2. Visitas del Arroyo Solís Grande
3. Monte asociado a la vía del tren
4. Estación Piedras de Afilar
5. Arroyo Tío Diego y monte nativo
6. Memorial Fusilados del Soca
7. Parque Abrazo del solís Grande
8. Paso Real



ecomunidad
Canelones



¿Qué es un sendero de interpretación ambiental?

SENDERO DE INTERPRETACIÓN AMBIENTAL LOS ZORZALES

CONOCER,
CUIDAR Y DISFRUTAR MÁS
NUESTROS RECURSOS
NATURALES



Los senderos de interpretación ambiental son espacios educativos, recreativos, turísticos y de gestión ambiental sustentable de los ecosistemas naturales y culturales.

Se conforman con recorridos que colaboran a interpretar diversos ambientes.

A través de la instalación de sendas, cartelera y miradores, entre otros, se presenta un mensaje relacionado al conocimiento, la valoración y el disfrute del lugar.

Cuidemos el curso de agua y sus riberas

Consultas: ambiente@imcanelones.gub.uy



Ubicación:

El sendero se localiza en el entorno de la desembocadura del Arroyo Vejigas tributario del Río Santa Lucía.

El Río Santa Lucía, nace en las sierras de Lavalleja y desemboca en el Río de la Plata, es uno de los principales ríos del sur, que provee agua potable a más de la mitad de la población del país.

Sus bosques ribereños y grandes humedales con pajonales son ecosistemas biodiversos que funcionan como filtro de agua y esponjas, recargando los acuíferos y regulando las inundaciones.

Además presenta muchas playas arenosas aptas para la recreación.

Características:

Se trata de un sendero de 400 m de largo aprox. Luego de una amplia zona de recreación y descanso, el sendero nos invita a introducirnos en el bosque ribereño, podemos descansar bajo las palmeras fénix o dirigirnos hacia el mirador sobre el río y disfrutar del paisaje con playas arenosas asociadas.

Flora: Conserva especies vegetales nativas como sauce criollo, blanquillo, guayabo colorado, quebracho flojo, espinillo, mataojo, arrayán, murta y espina amarilla. Presenta especies exóticas como ligustro, fresno y espina de cristo, entre otras.

Fauna: Se observa una gran variedad de aves como zorzal, martín pescador grande, macá, dormilón tijereta; entre los mamíferos que se pueden encontrar se destacan mano pelada, gato montés, hurón, zorro de monte, zorrillos y comadreja colorada chica.



SENDERO DE INTERPRETACIÓN AMBIENTAL "CORONILLA" ARROYO DEL BAGRE

CONOCER,
CUIDAR Y DISFRUTAR MÁS
NUESTROS RECURSOS
NATURALES



¿Qué es un sendero de interpretación ambiental?

Los senderos de interpretación ambiental son espacios educativos, recreativos, turísticos y de gestión ambiental sustentable de los ecosistemas naturales y culturales.

Se conforman con recorridos que colaboran a interpretar diversos ambientes. A través de la instalación de sendas, cartelería y miradores, entre otros, se presenta un mensaje relacionado al conocimiento, la valoración y el disfrute del lugar.

Cuidemos el arroyo y sus riberas

Consultas: ambiente@imcanelones.gub.uy



Ubicación:

Este pequeño sendero conecta la trama urbana con la ribera del Arroyo del Bagre.

El Arroyo del Bagre, está ubicado en el Departamento de Canelones, sirviendo de límite natural entre los balnearios Guazuvirá y San Luis.

Características:

Se trata de un ecosistema de características únicas, un microambiente con alto grado de conservación que no solo se destaca por su valor natural y paisajístico. El paisaje fluvial del Arroyo del Bagre presenta alta diversidad de microambientes que se emplazan y varían sus características a lo largo del recorrido. Se combinan tramos de bosque ribereño con presencia de añosos árboles nativos que paulatinamente van dejando lugar a especies propias de suelos arenosos

Flora: destacan las especies de Canelón, Coronilla, Ceibo, Molle rastreo, Espina de la Cruz y Envira entre otros. Esta es una asociación única a nivel de todo el país.

Fauna: zorrillos, zorros, lagarto overo, comadrejas, ratones, apereás, hurones, gatos monteses, incluso se han avistado guazuvirá algunas veces



