Centralidad San Luis

Municipio de La Floresta

Área de intervención: 330 m²

Monto: $ 6.984.011

Empresa contratista: SABRISEL S.A.

Financiamiento: Fideicomiso

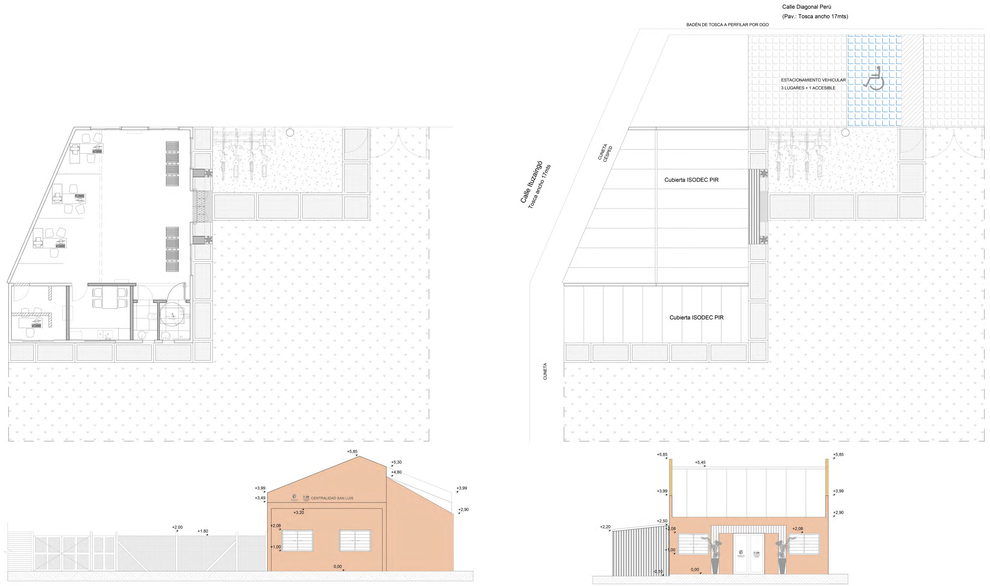

Gobierno de Canelones

Obra Canelones