

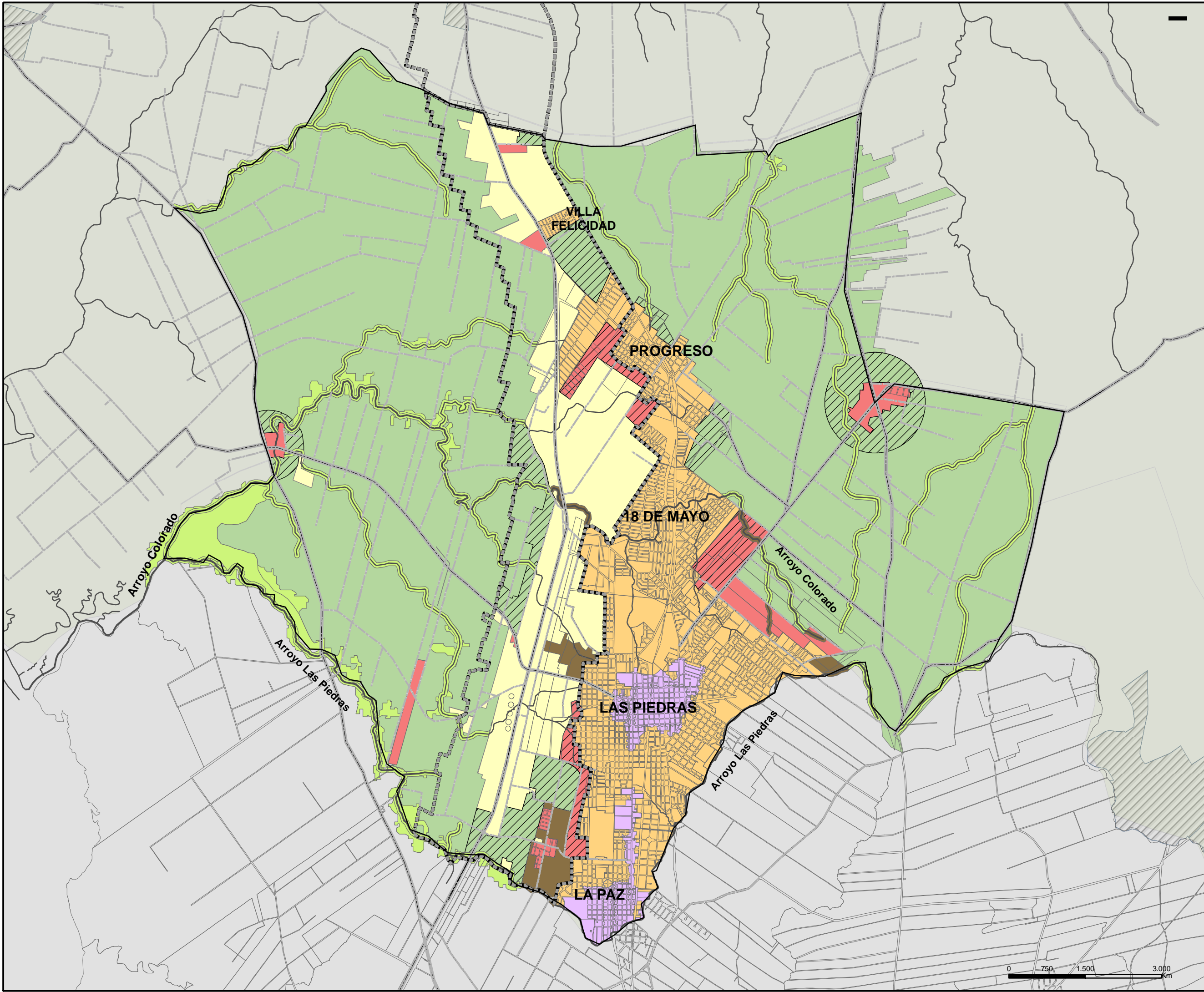

PTM7

PLAN TERRITORIAL MICRORREGIÓN 7

Elaborado por PTYAU
FECHA: OCTUBRE 2015



Nota:
"Para el suelo urbano no consolidado: Se prevé su consolidación en función de las etapas del proyecto integral de infraestructura -Saneamiento vialidad y drenaje pluvial -, priorizando la promoción para el completamiento de las áreas de suelo vacante."

CATEGORIZACIÓN SECUNDARIA

- Urbana consolidado
- Urbana no consolidado
- Suburbana de actividades productivas y de servicio
- Suburbana de vulnerabilidad ambiental
- Suburbana residencial de habitación permanente
- Rural productivo
- Rural natural
- Atributo Potencialmente Transformable

- Ambito de aplicacion del PTM7
- AREA APLICACIÓN DEL PPDR5

