

TIPO DE SUELO

- Suburbano
- Urbano no consolidado

INSTRUMENTOS APROBADOS

- PLAN PARCIAL DISTRITO PRODUCTIVO R5
- COSTA PLAN
- PTM7
- NICOLICH
- DIRECTRICES DEPARTAMENTALES
- COSTA DE ORO
- M6M8
- DECRETO 70-Canelones

1:300.000



Cobertura de suelo

- Aerodromos
- Aeropuertos
- Arbustos y Pradera Natural
- Area Urbana
- Areas Industriales
- Areas Portuarias
- Arena de Playa
- Bosque Costero plantado.
- Canales
- Canteras, Areneras, Minas a Cielo Abierto
- Cultivo de Secano > 2 ha
- Cultivo Regado (>2ha)
- Cultivo Regado < 2 ha y Cultivo de Secano < 2 ha
- Cursos de Agua
- Dunas
- Herbáceo Estacionalmente Inundado
- Herbáceo Permanentemente Inundado (Pajonal)
- Herbáceo Psamófilo
- Instalaciones Deportivas
- Lagos, Embalses y Tajamares
- Lagunas
- Monte de Abrigo y sombra < 5 ha.
- Monte nativo
- Monte Nativo de Galería.
- Monte Nativo Serrano y de Quebrada
- Parque Urbano
- Plantacion de Eucaliptus > 5 ha.
- Plantacion de Frutales
- Plantacion Forestal > 5 ha.
- Plantacion Forestal Pino > 5ha.
- Pradera Natural
- Pradera natural con Afloramiento Rocoso
- Pradera natural o mejorada o cultivo herbáceo de secano
- Pradera Natural y roca consolidada
- Suelo Desnudo
- Suelo Desnudo asociado a agricultura o plantacion forestal.
- Suelo Humedo y Estacionalmente Inundado
- Urbano Disperso y Cultivos
- Urbano Disperso y Plantación Forestal
- Urbano Disperso y Pradera Natural

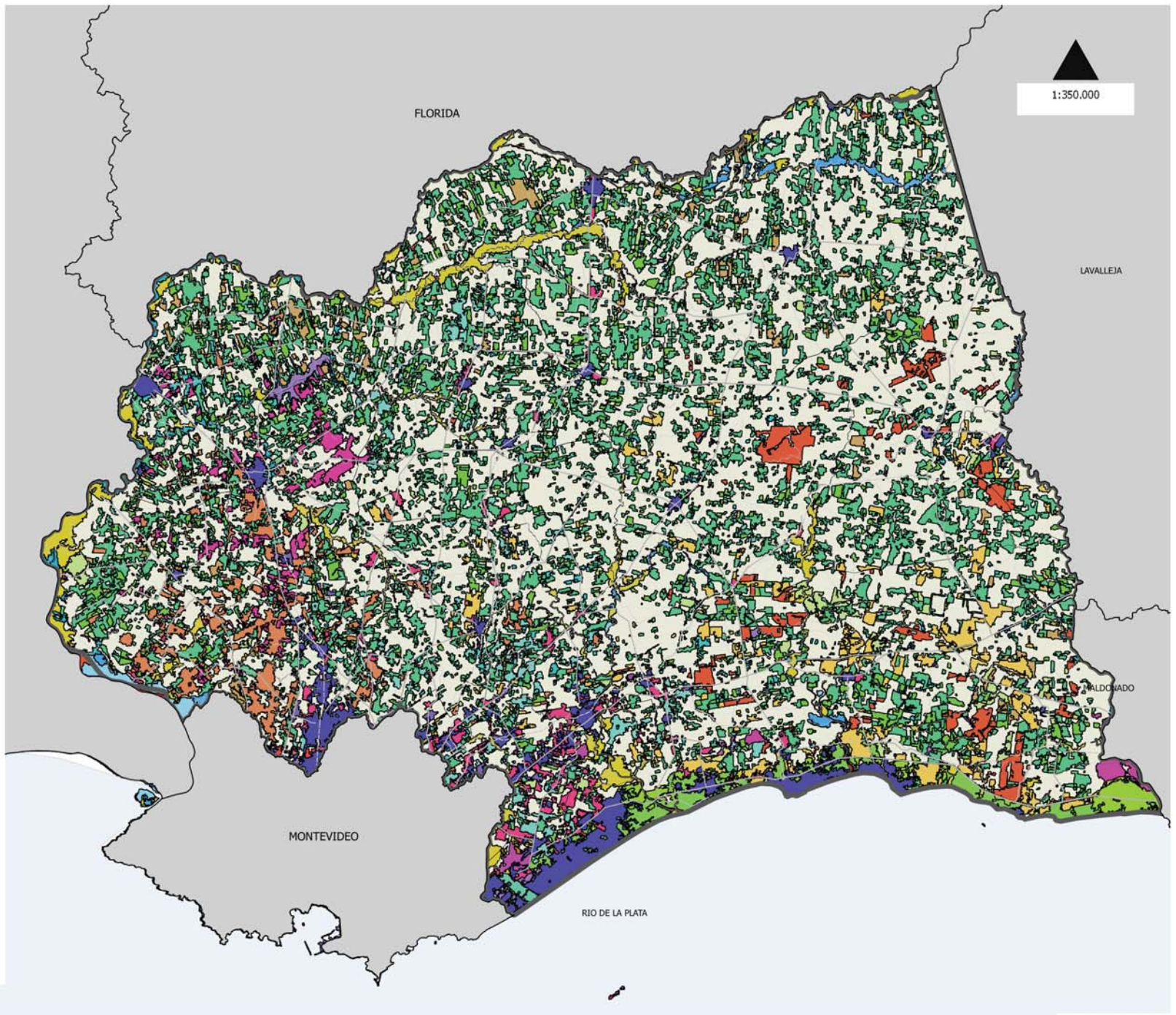

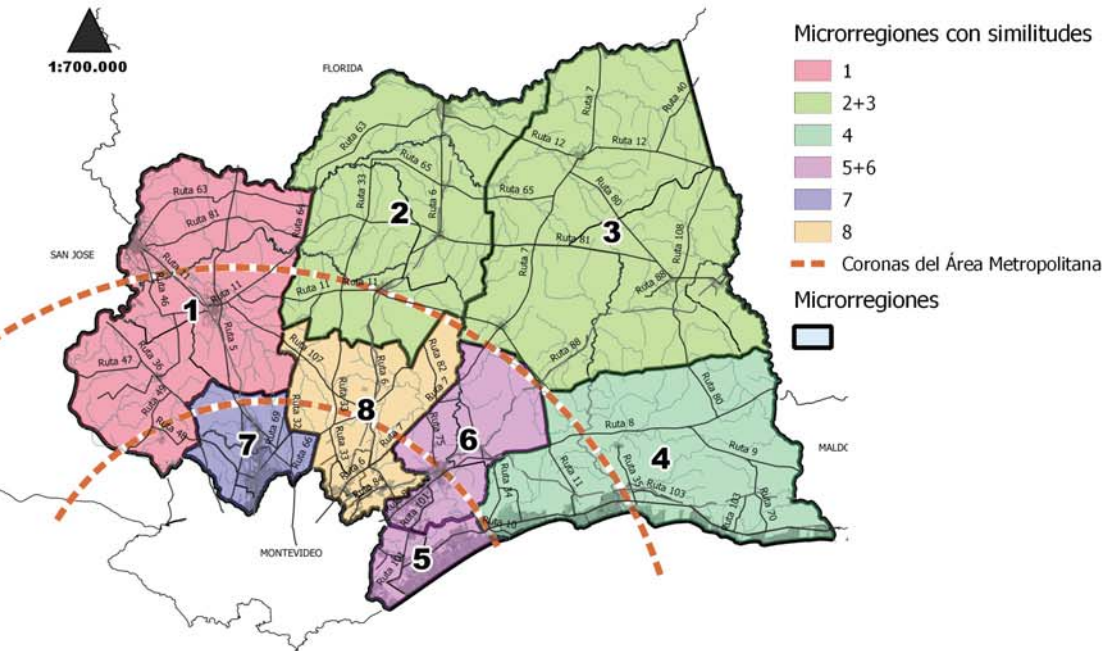
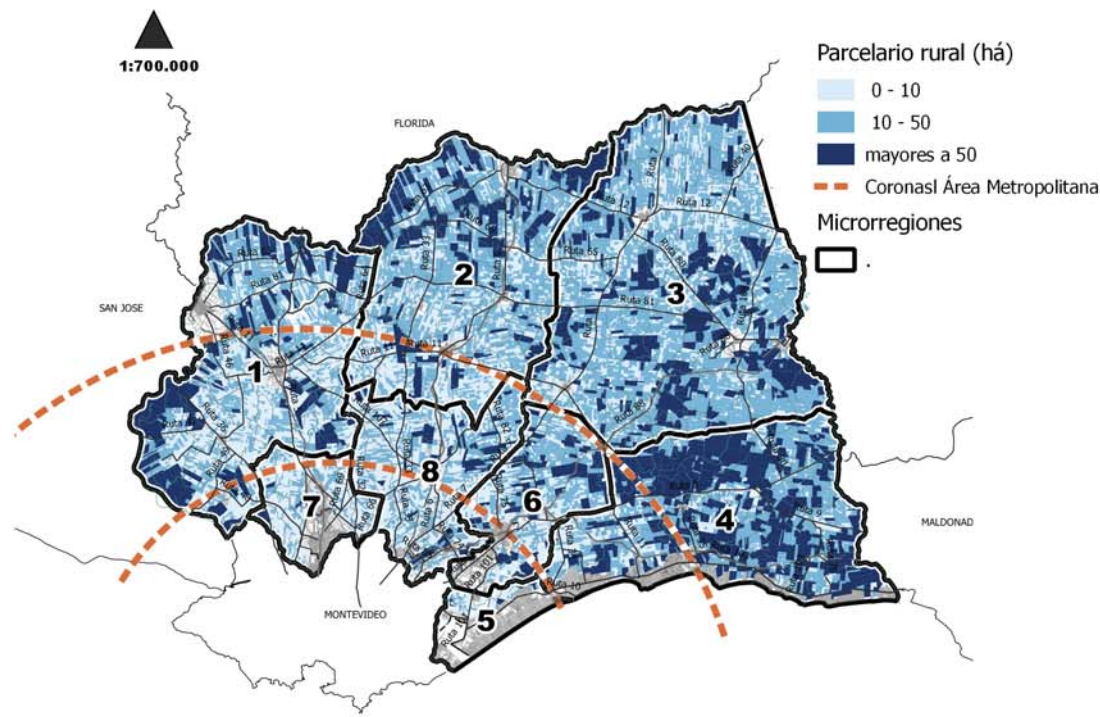
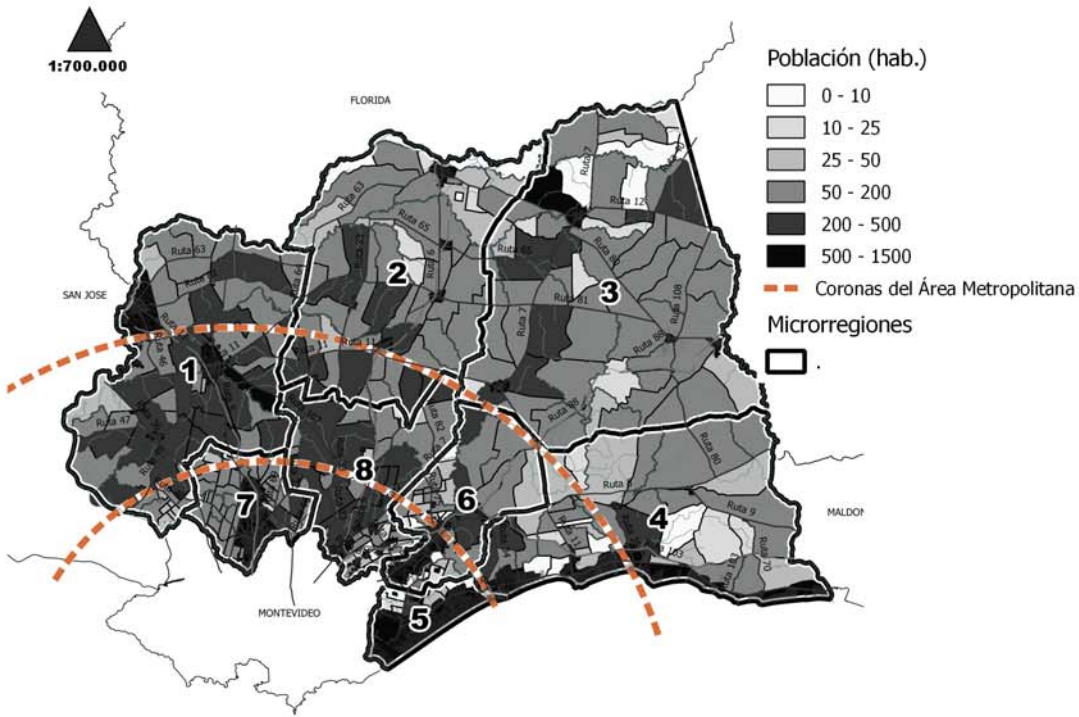

ANÁLISIS DE GRÁFICOS

POBLACIÓN- TAMAÑO DE PADRONES-CORONAS

Corona 1 y 2 del Área Metropolitana: mayor densidad de población y menor tamaño de padrones.

PRODUCCIÓN-MICRORREGIONES-TAMAÑO DE PADRONES

MICRORREGIÓN 1: - vacunos de carne y leche / viticultura
- padrones con grandes áreas

MICRORREGIÓN 2 Y 3: - vacunos de carne y leche
- padrones con grandes áreas

MICRORREGIÓN 4: - forestación / vacunos de carne y leche
- padrones con grandes áreas

MICRORREGIÓN 5 y 6: - varias actividades productivas
- padrones de menor área

MICRORREGIÓN 7: - viticultura / otros frutales
- padrones de menor área

MICRORREGIÓN 8: - viticultura / horticultura
- padrones de menor área

Atributos naturales

- Cursos de agua
- Humedales
- Áreas inundables
- Ecosistemas relevantes
- Zonas de prioridad forestal

Curvas de nivel

- 0 - 25
- 25 - 50
- 50 - 75
- 75 - 100
- 100 - 125

1:300,000

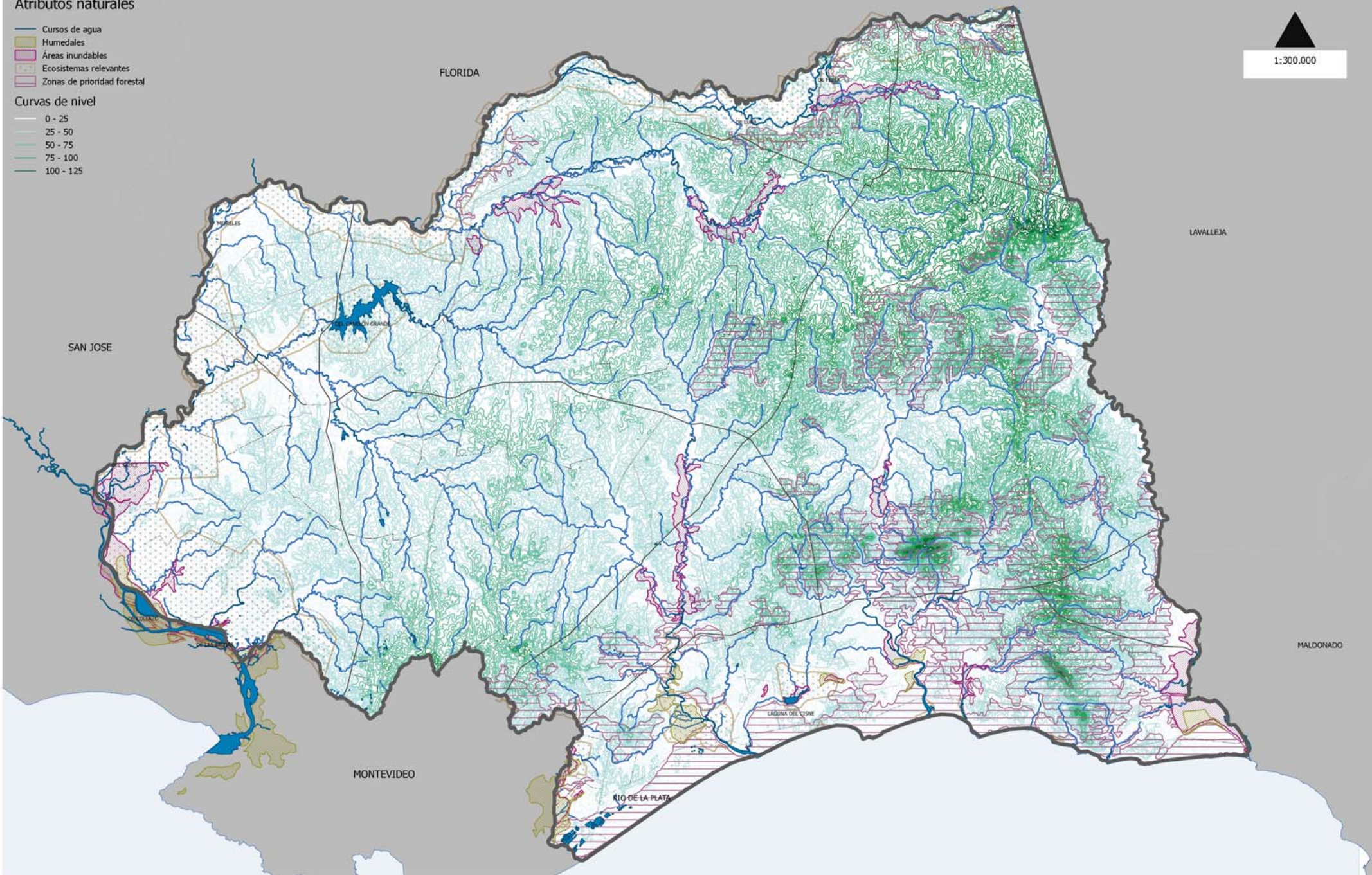

VIALIDAD

- Camineria rural
- Camineria nacional
- Rutas MTOP

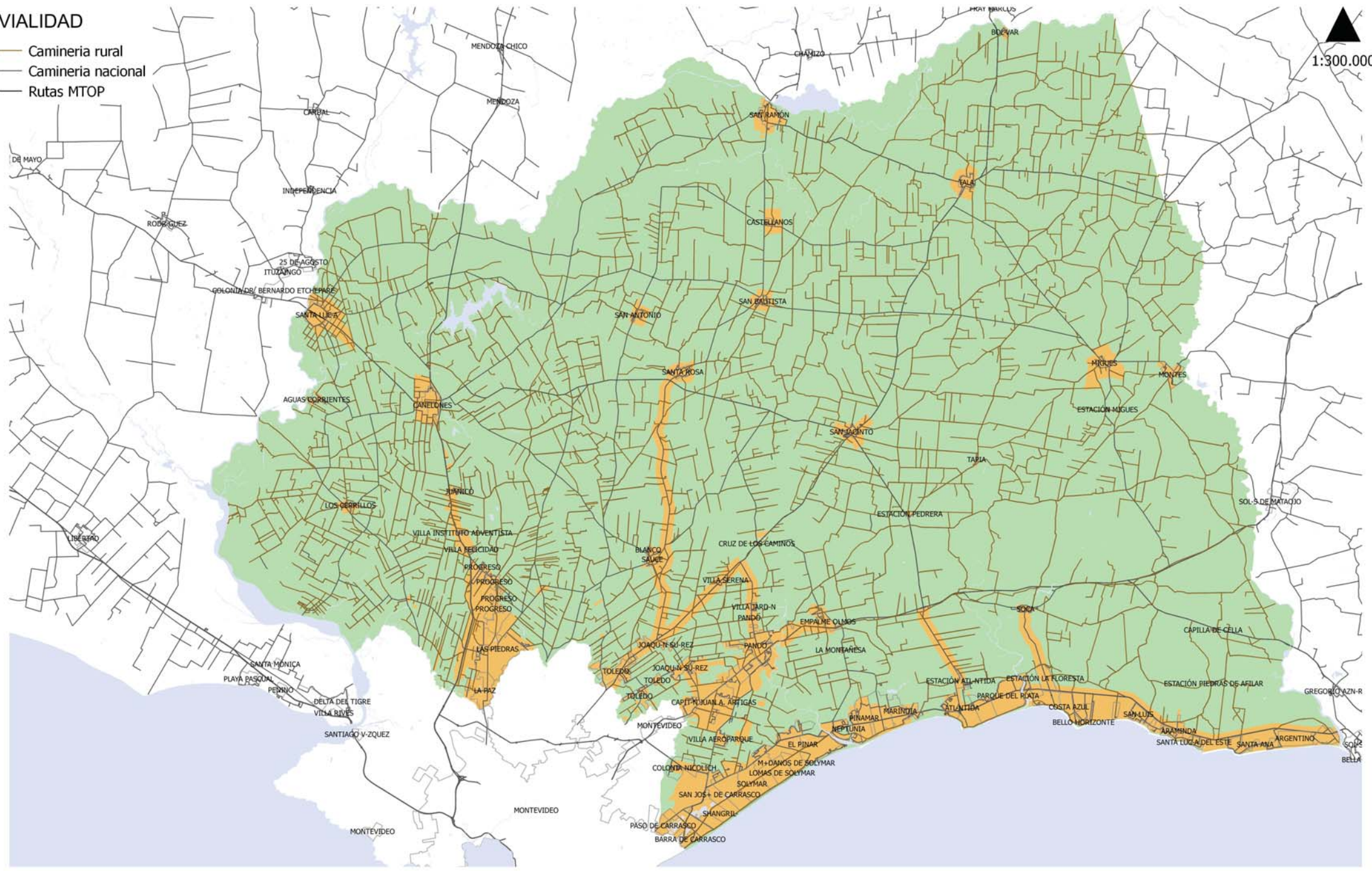

LÍNEAS DE ÓMNIBUS

- CODELESTE
- COBA
- SATT
- COETC
- COPSA
- ZEBALLOS HNOS.
- TALA-PANDO-MONTEVIDEO
- RUTAS DEL NORTE
- GONZALEZ Y FERRANDO
- FERRANDO Y GUTIERREZ
- UCOT- TALA - CASTELLANOS
- UCOT- SAN JACINTO - SAUCE
- UCOT- CANELONES - SAN RAMON
- UCOT- SAUCE - CANELONES
- CASANOVA
- NION
- OTRAS
- UCOT SAUCE-SAN RAMON

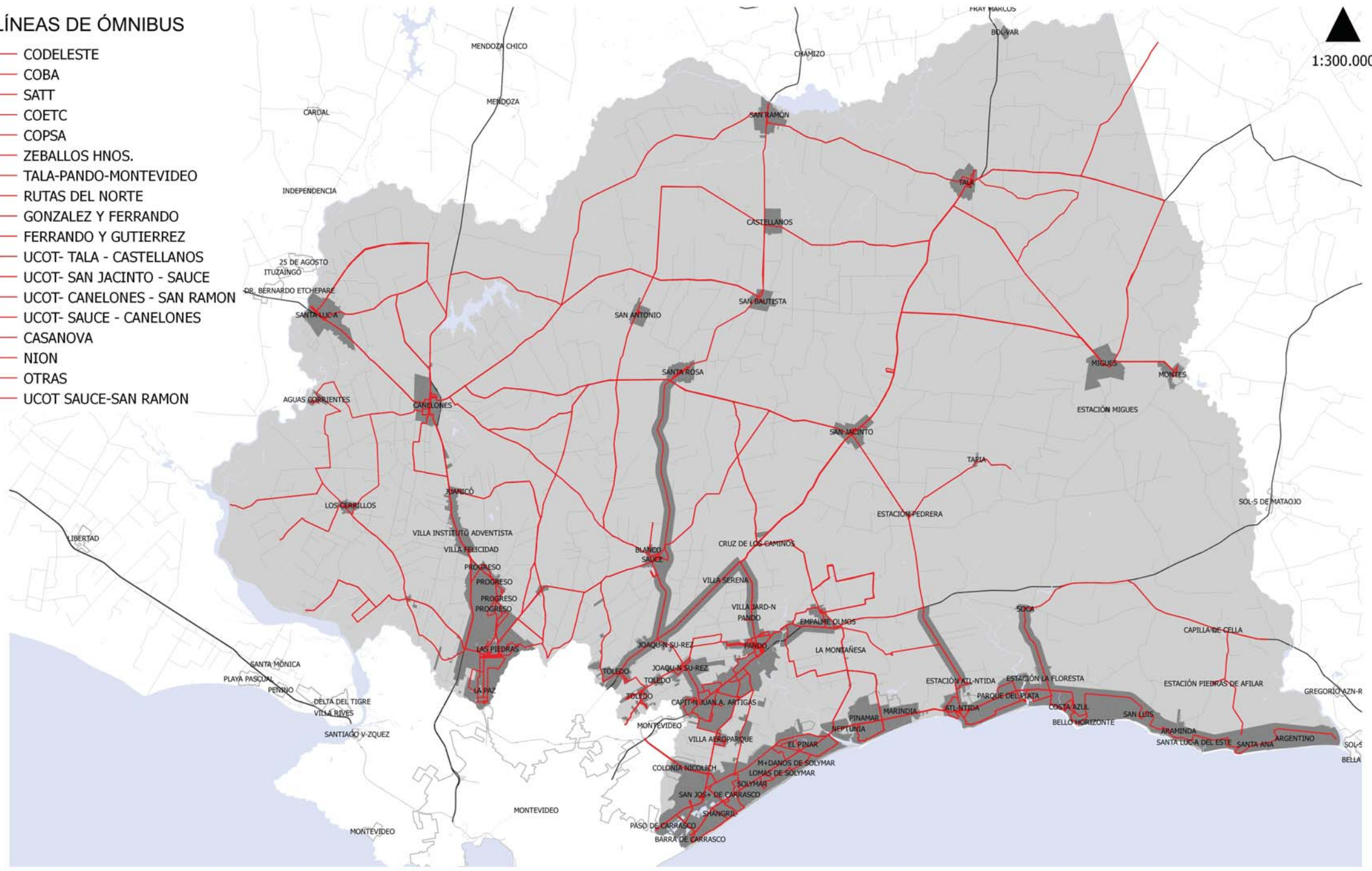

1:300.000

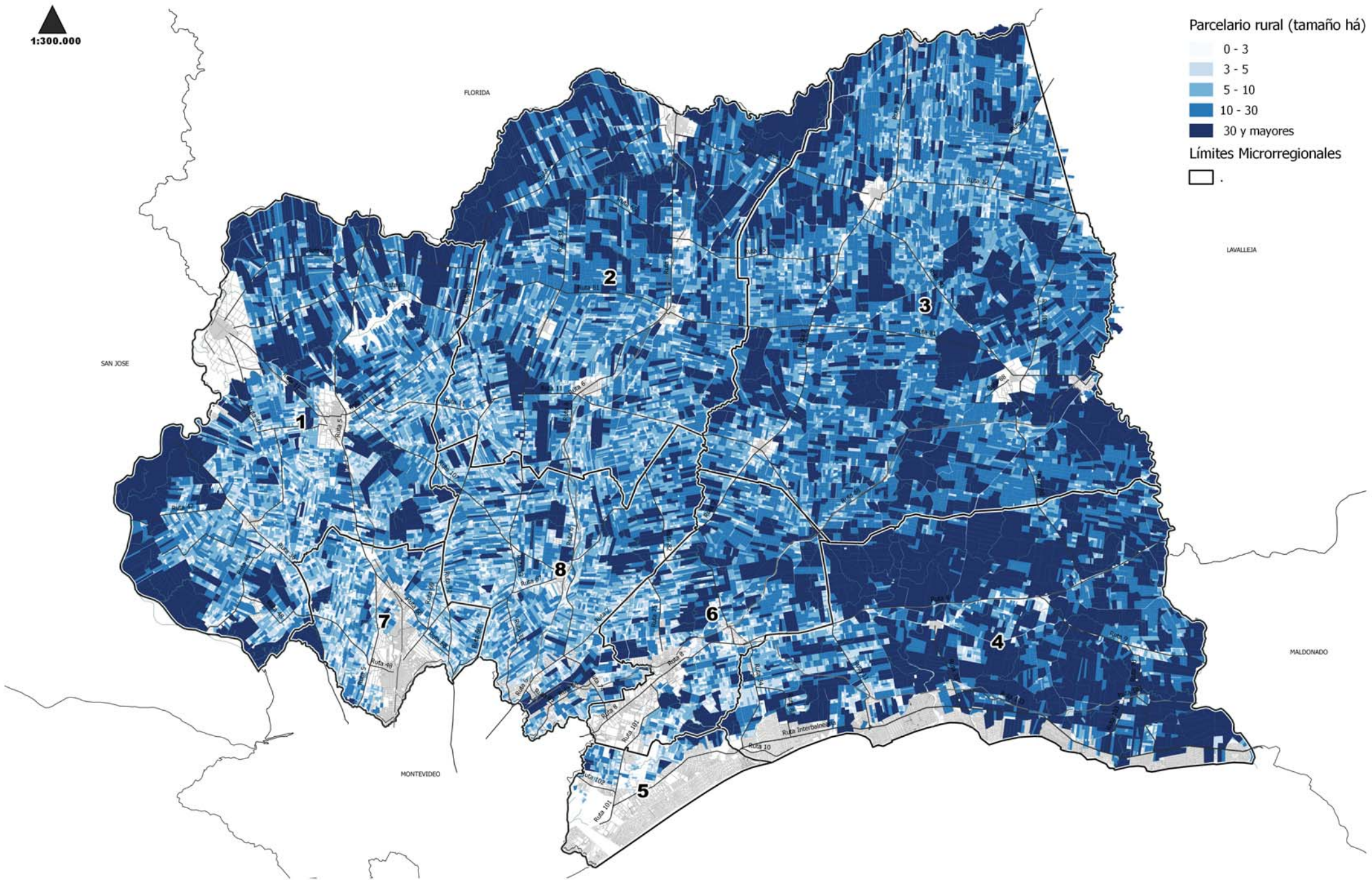
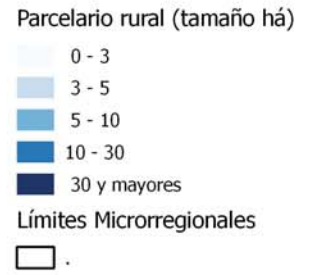



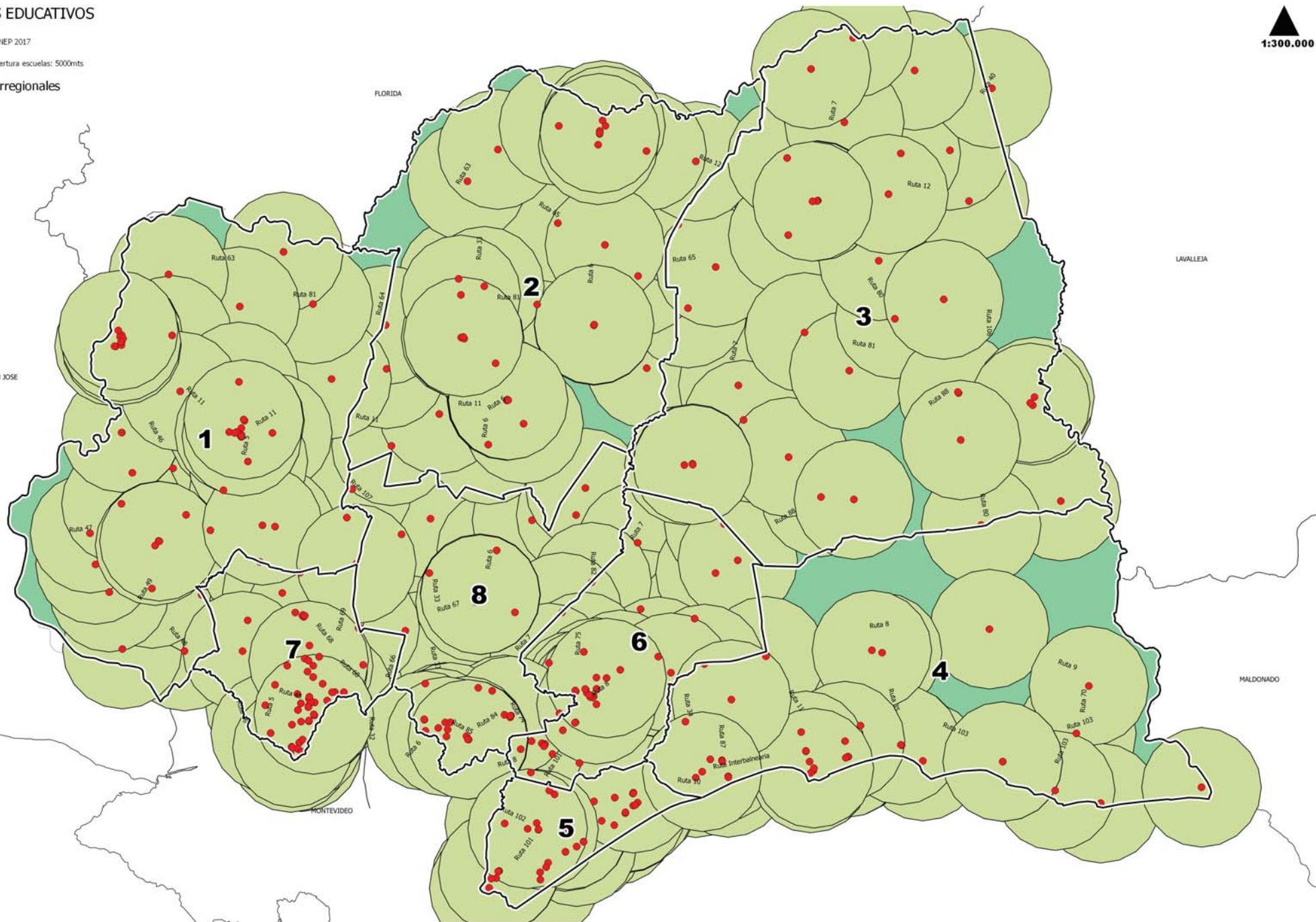

SERVICIOS EDUCATIVOS

- CENTROS ANEP 2017
- Area de cobertura escuelas: 5000mts
- Limites microrregionales
-

▲
1:300.000



AREAS PROTEGIDAS

-  SNAP. Limite exterior
-  SNAP. Limite exterior polilínea
-  SNAP. Parcelas
-  DECRETO N° 84. Padrones afectados (parcialmente)

PLANES APROBADOS

-  PTM7. Zona de Conservación Ambiental
-  PTM7. Rural Natural
-  NICOLICH. Rural Natural
-  COSTA PLAN. Zona de Conservación Ambiental
-  COSTA DE ORO. Rural Natural
-  COSTA DE ORO. Zona de Conservación Ambiental
-  Areas conservacion Directrices Departamentales

Microrregiones



1:320.000

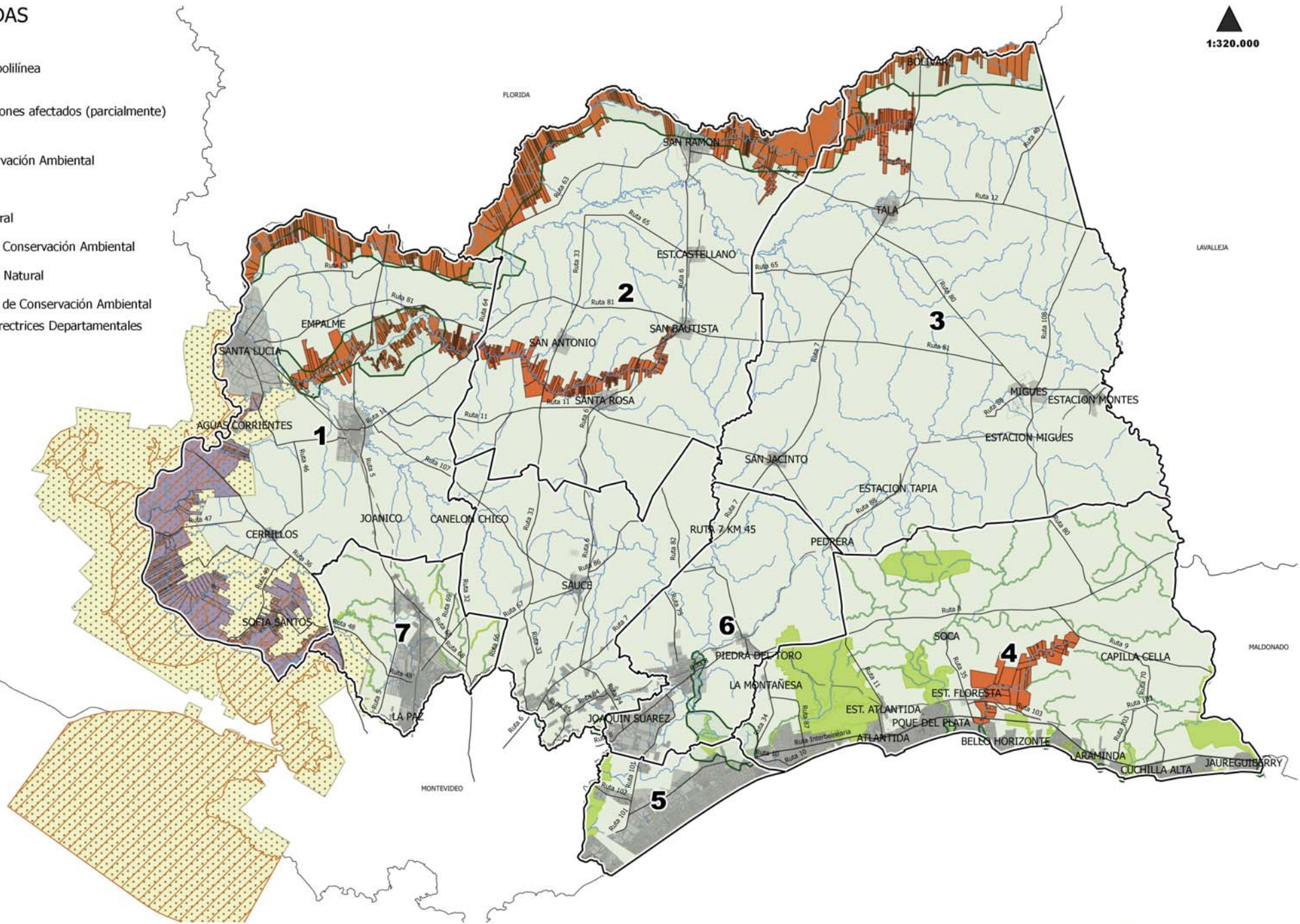

Densidad hab/há

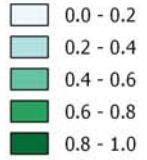

canelones_lmites_microrregionales_dec76

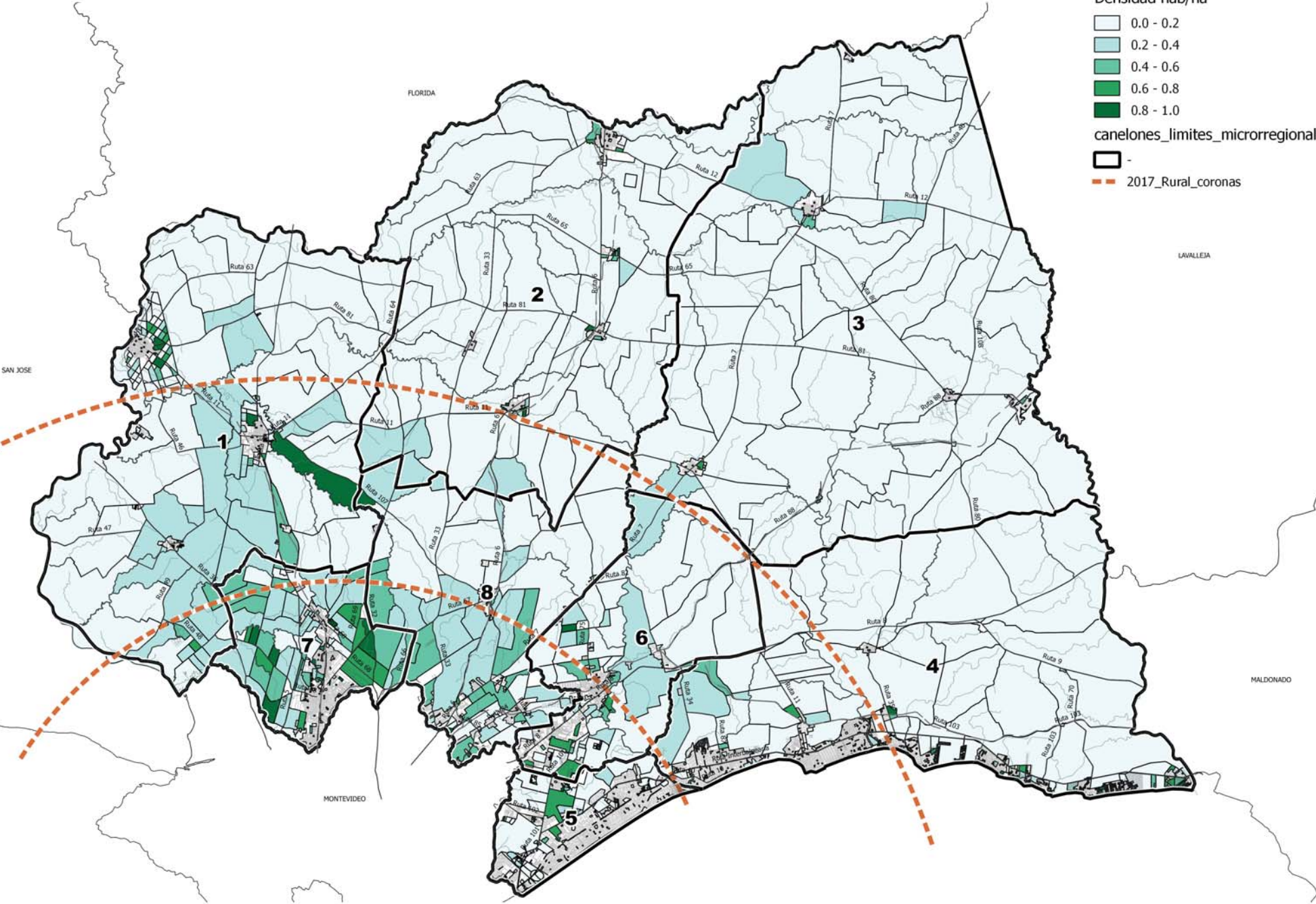

Superficie promedio de exp. (há)

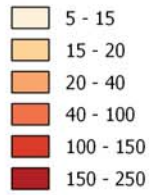

Límites microrregionales

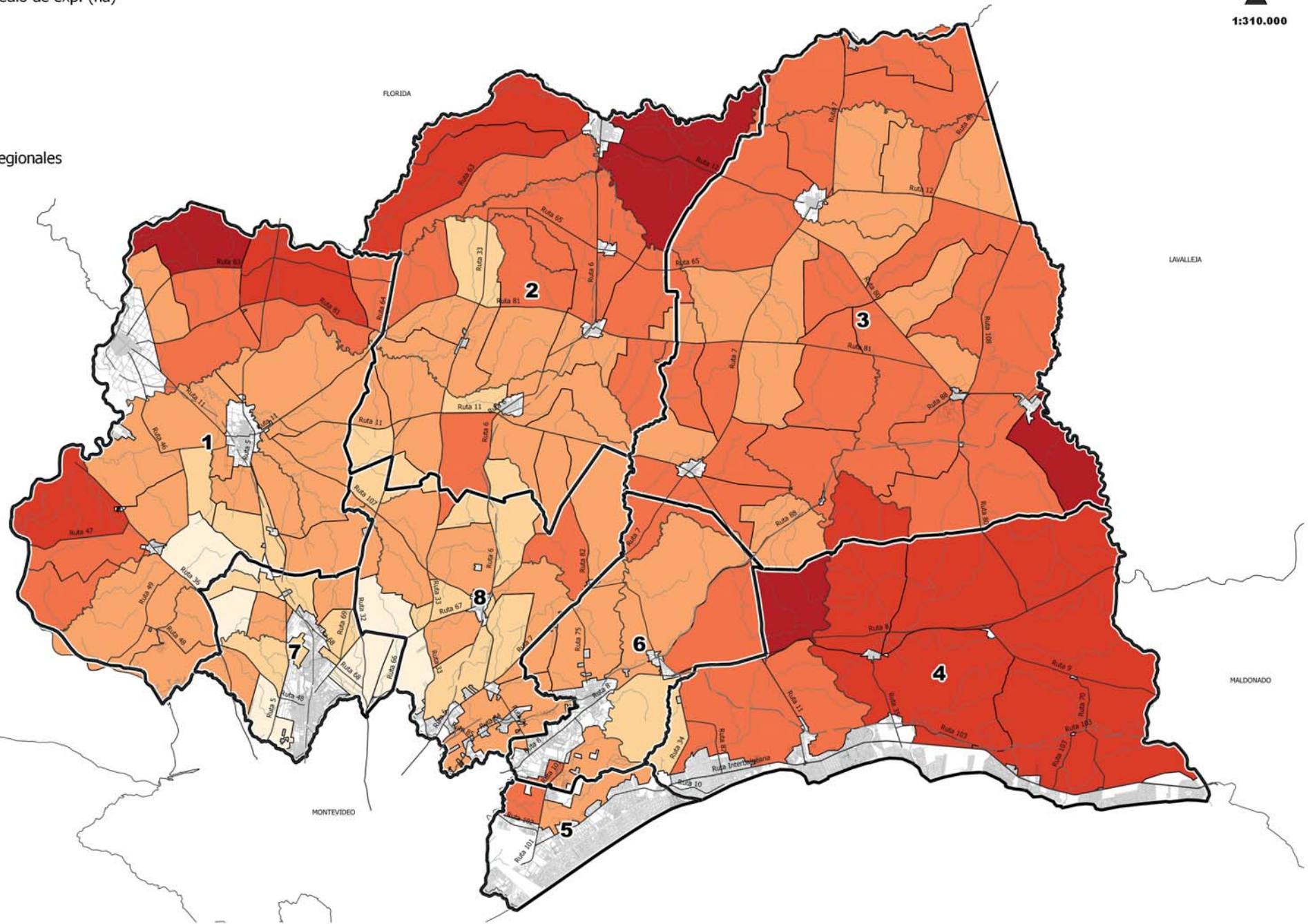

Rubros de producción

3 Rubros de producción

-  Horticultura
-  Otros Frutales
-  Otros Frutales|Viticultura
-  Vacunos de carne
-  Vacunos de leche
-  Viticultura

Límites Microrregionales

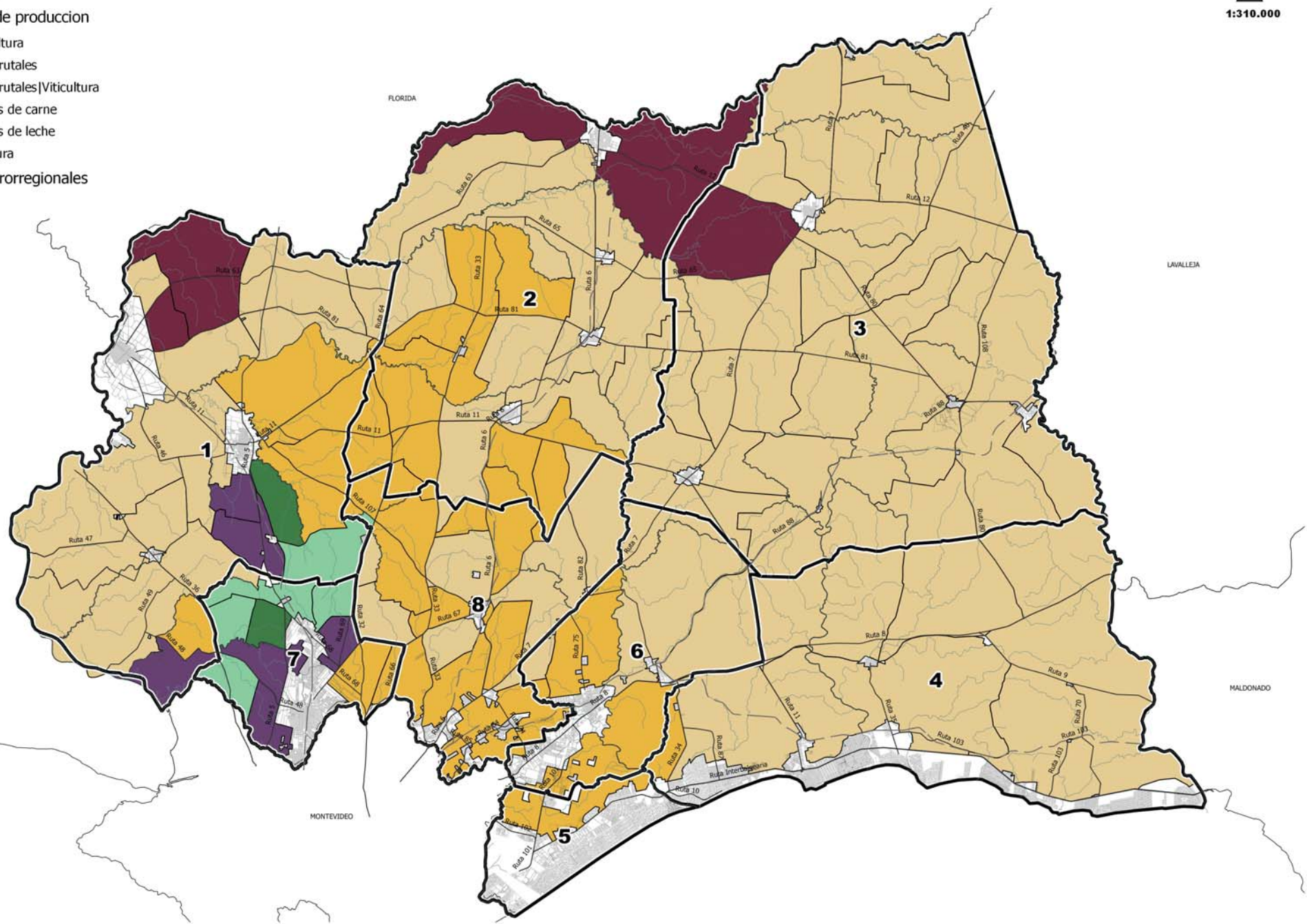

Rubros de producción principales

- Aves
- Horticultura
- Horticultura|Vacunos de carne|Viticultura
- Otros Frutales
- Vacunos de carne
- Vacunos de leche
- Viticultura

Limites microrregionales



1:310.000

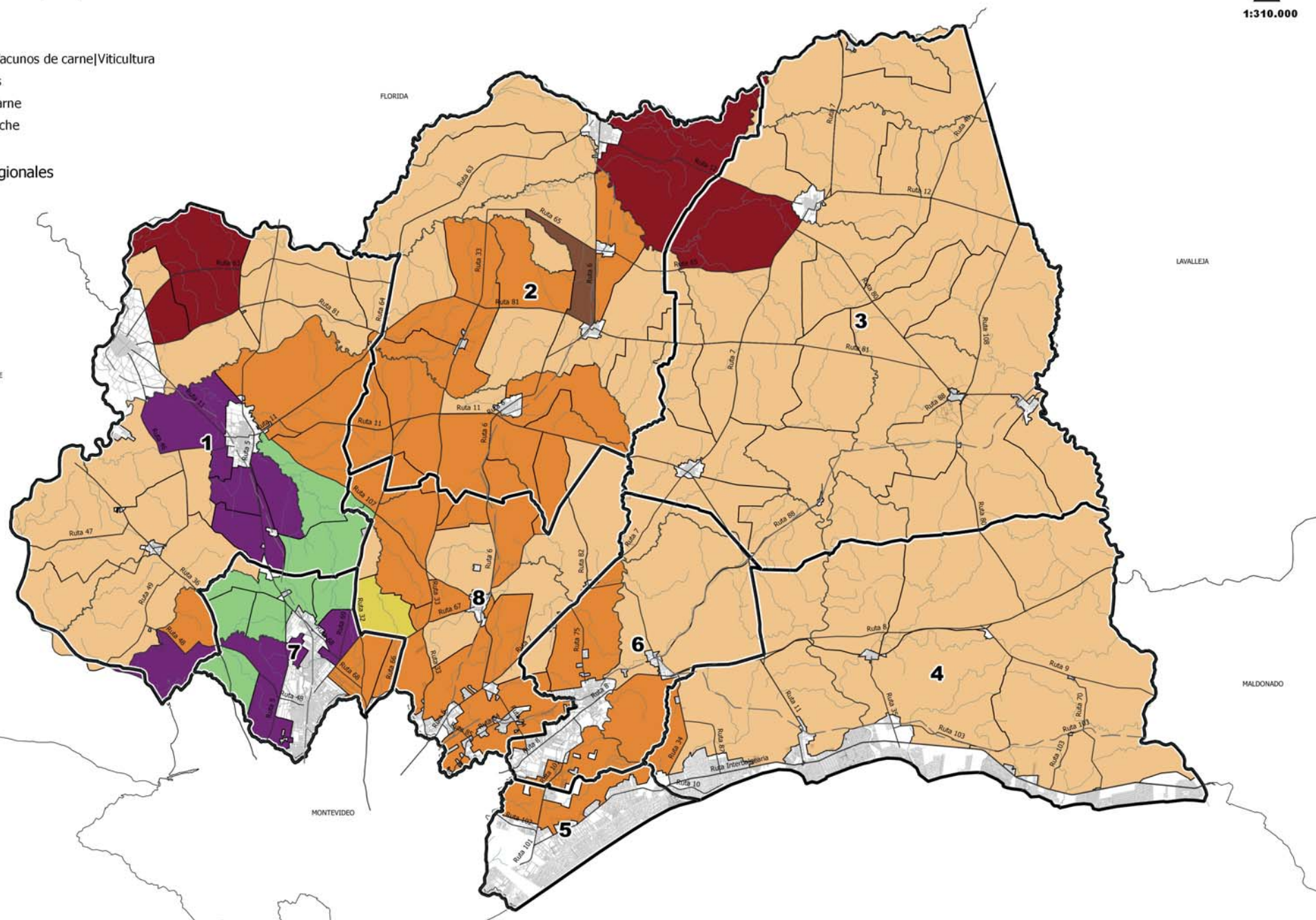

Rubros de producción secundaria

- Cerdos
- Cerdos|Cereales y oleaginosos|Equinos|Horticultura
- Cerdos|Cereales y oleaginosos|Forestación|Ovinos
- Cerdos|Horticultura|Vacunos de carne
- Cereales y oleaginosos|Horticultura|Otros|Otros Frutales
- Equinos
- Horticultura
- Horticultura|Otros Frutales
- Horticultura|Vacunos de carne
- Otros Frutales
- Otros Frutales|Vacunos de carne
- Otros Frutales|Viticultura
- Ovinos
- Ovinos|Vacunos de carne
- Servicios agropecuarios
- Vacunos de carne
- Viticultura
- Limites microrregionales
-

