

14.1 CATEGORIZACION DE SUELO SECUNDARIA I Pando

PLAN LOCAL DE ORDENAMIENTO TERRITORIAL Y DESARROLLO SOSTENIBLE PARA LAS MICRORREGIONES 6 Y 8

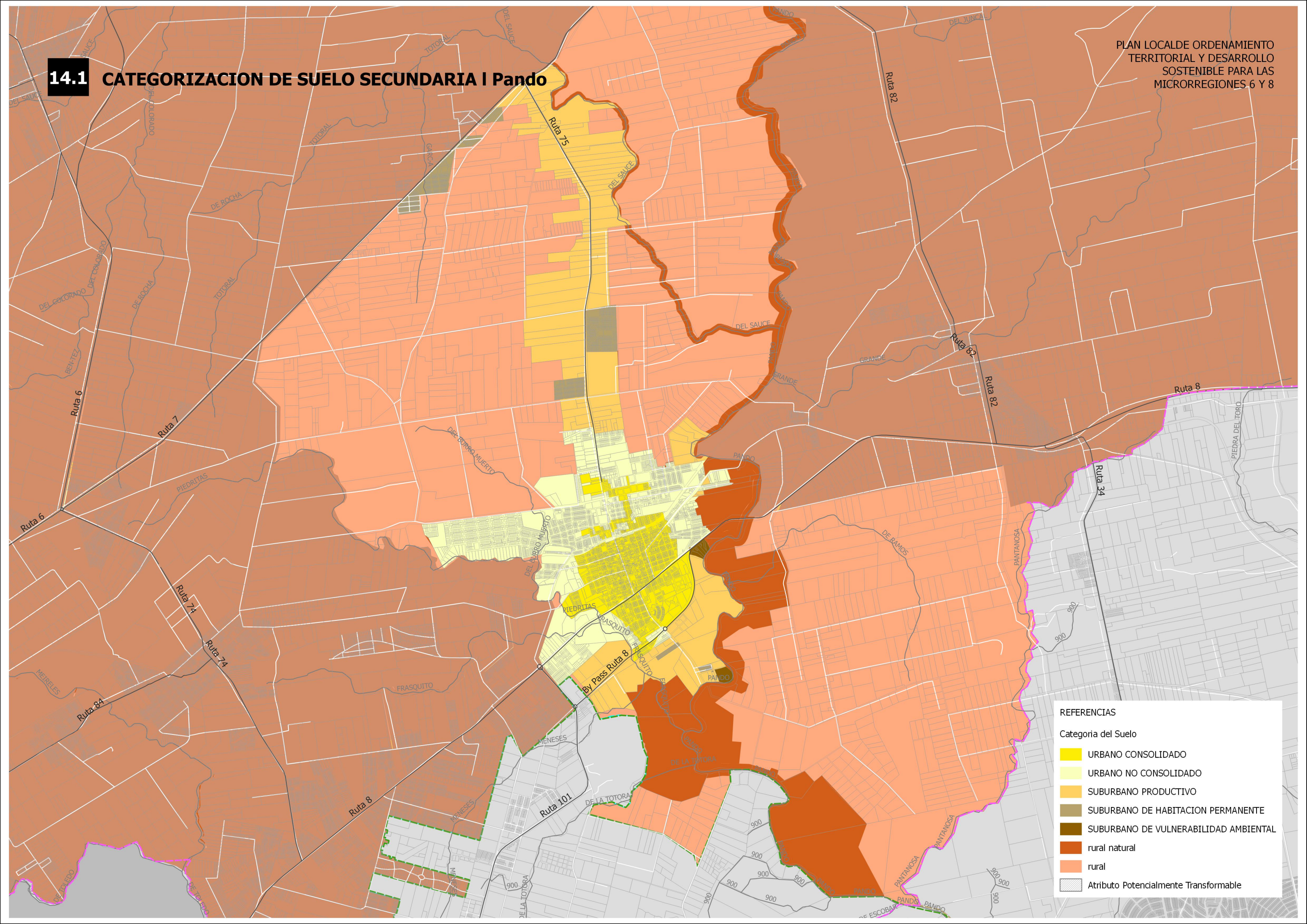

REFERENCIAS

Categoría del Suelo

- URBANO CONSOLIDADO
- URBANO NO CONSOLIDADO
- SUBURBANO PRODUCTIVO
- SUBURBANO DE HABITACION PERMANENTE
- SUBURBANO DE VULNERABILIDAD AMBIENTAL
- rural natural
- rural
- Atributo Potencialmente Transformable