

Presupuesto

2016 - 2020

TOMO V

ANEXOS

Programa 1.01 Gobierno y Administración

Nº	Denominación	Grado	Estado
1	INTENDENTE/A	La	Ocupado
2	SECRETARIO/A GENERAL	Lb	Ocupado
3	Contador/a Municipal	Lc	Vacante
4	PROSECRETARIO/A GENERAL	Lb	Ocupado
3079	PROSECRETARIO/A GENERAL	Lb	Ocupado
7	DIRECTOR/A GENERAL	Lb	Ocupado
401	DIRECTOR/A GENERAL	Lb	Ocupado
3098	DIRECTOR/A GENERAL	Lb	Ocupado
16	Abogado/a	Pb	Ocupado
17	Directivo/a Administrativo II	Db	Vacante
18	Directivo/a Administrativo III	Dc	Vacante
19	Dir. División Administrativo/a	Aa	Vacante
20	Jefe/a de Departamento	Ab	Ocupado
21	Jefe/a de Departamento	Ab	Ocupado
22	Jefe/a de Departamento	Ab	Ocupado
23	Jefe/a de Departamento	Ab	Vacante
24	Jefe/a de Departamento	Ab	Ocupado
25	Oficinista I	Ac	Ocupado
26	Oficinista I	Ac	Ocupado
27	Oficinista I	Ac	Ocupado
28	Oficinista I	Ac	Ocupado
29	Oficinista I	Ac	Vacante
30	Oficinista II	Ad	Ocupado
31	Directivo/a Técnico/a II	Db	Ocupado
32	Directivo/a Técnico/a III	Dc	Vacante
33	Directivo/a Técnico/a III	Dc	Ocupado
34	Dir. Division Técnico/a	Pa	Ocupado
35	Dir. Division Técnico/a	Pa	Ocupado
36	Dir. Division Técnico/a	Pa	Ocupado
38	Abogado/a	Pb	Ocupado
39	Abogado/a	Pb	Ocupado
40	Abogado/a	Pb	Ocupado
41	Abogado/a	Pb	Ocupado
43	Jefe/a de Departamento	Ab	Vacante
44	Abogado/a	Pb	Ocupado
45	Abogado/a	Pb	Ocupado
46	Oficinista I	Ac	Vacante
47	Oficinista II	Ad	Ocupado
48	Oficinista II	Ad	Ocupado
60	Directivo/a Técnico/a II	Db	Vacante
61	Dir. Division Técnico/a	Pa	Ocupado
63	Escribano/a	Pb	Ocupado
64	Escribano/a	Pb	Ocupado
66	Jefe/a de Departamento	Ab	Ocupado
67	Ordenanza	Oh	Ocupado
68	Directivo/a Técnico/a II	Db	Ocupado
70	Jefe/a de Departamento	Ab	Ocupado
71	Oficinista II	Ad	Ocupado
72	Directivo/a Técnico/a III	Dc	Ocupado
76	Experto Agrario	Ed	Ocupado
77	Capataz/a General	Oa	Vacante
78	Capataz/a General	Oa	Vacante
79	Experto Agrario	Ed	Ocupado
80	Experto Agrario	Ed	Ocupado
82	Capataz/a	Ob	Vacante
83	Capataz/a	Ob	Vacante
84	Capataz/a	Ob	Vacante
90	Operario/a I	Oh	Ocupado
92	Directivo/a Técnico/a II	Db	Ocupado

93	Directivo/a Técnico/a III	Dc	Ocupado
94	Tecnico/a I TIC	En	Ocupado
96	Tecnico/a I TIC	En	Ocupado
97	Tecnico/a I TIC	En	Ocupado
98	Directivo/a Técnico/a III	Dc	Ocupado
99	Dir. Division Especializado/a	Ea	Ocupado
100	Tecnico/a III TIC	Ed	Ocupado
103	Tecnico/a II TIC	Ec	Ocupado
104	Dir. Division Especializado/a	Ea	Ocupado
105	Tecnico/a III TIC	Ed	Ocupado
106	Tecnico/a I TIC	En	Ocupado
215	Oficinista II	Ad	Ocupado
222	Oficinista II	Ad	Ocupado
297	Contador/a General	Lc	Ocupado
339	Dir. Division Técnico/a	Pa	Ocupado
340	Abogado/a	Pb	Ocupado
341	Escribano/a	Pb	Vacante
342	Oficinista I	Ac	Vacante
343	Oficinista II	Ad	Ocupado
346	Tecnico/a II TIC	Ec	Ocupado
348	Directivo/a Técnico/a III	Dc	Vacante
349	Dir. Division Especializado/a	Ea	Vacante
350	Inspector de Hacienda	Eb	Ocupado
351	Inspector de Hacienda	Eb	Ocupado
355	Oficinista I	Ac	Vacante
356	Oficinista II	Ad	Ocupado
363	Directivo/a Técnico/a II	Db	Ocupado
364	Oficinista I	Ac	Ocupado
370	Dir. División Administrativo/a	Aa	Vacante
371	Jefe/a de Departamento	Ab	Vacante
372	Jefe/a de Departamento	Ab	Ocupado
374	Oficinista II	Ad	Ocupado
388	Dir. División Administrativo/a	Aa	Vacante
389	Oficinista I	Ac	Ocupado
390	Oficinista II	Ad	Ocupado
402	Directivo/a Técnico/a I	Da	Vacante
404	Dir. División Administrativo/a	Aa	Vacante
406	Veterinario/a	Pb	Ocupado
409	Inspectivo/a	Ac	Ocupado
413	Jefe/a de Departamento	Ab	Ocupado
414	Oficinista I	Ac	Ocupado
415	Oficinista II	Ad	Ocupado
416	Jefe/a de Departamento	Ab	Vacante
417	Inspectivo/a	Ac	Ocupado
418	Inspectivo/a	Ac	Ocupado
421	Dir. División Administrativo/a	Aa	Ocupado
422	Oficinista I	Ac	Vacante
423	Oficinista II	Ad	Ocupado
425	Dir. Division Técnico/a	Pa	Ocupado
426	Dir. Division Técnico/a	Pa	Ocupado
427	Ayudante Laboratorio	Ed	Ocupado
428	Ingeniero/a Químico / Químico	Pb	Ocupado
431	Auxiliar	Oh	Ocupado
432	Auxiliar	Oh	Ocupado
433	Dir. Division Técnico/a	Pa	Vacante
434	Jefe/a de Departamento	Ab	Ocupado
435	Inspectivo/a	Ac	Ocupado
436	Inspectivo/a	Ac	Ocupado
437	Directivo/a Administrativo III	Dc	Ocupado
441	Dir. División Administrativo/a	Aa	Vacante
446	Oficinista I	Ac	Ocupado
447	Inspectivo/a	Ac	Ocupado
448	Oficinista II	Ad	Ocupado

449	Jefe/a de Departamento	Ab	Vacante
450	Inspectivo/a	Ac	Ocupado
458	Oficinista I	Ac	Vacante
794	Inspectivo/a	Ac	Ocupado
1349	Inspectivo/a	Ac	Ocupado
1551	Maquinista Vial Mayor Complejidad	Ob	Ocupado
1653	Ayudante Ingeniero/a o Arquitecto/a	Ec	Ocupado
2143	Abogado/a	Pb	Ocupado
2342	Abogado/a	Pb	Ocupado
2404	Inspectivo/a	Ac	Ocupado
2545	Inspectivo/a	Ac	Ocupado
2597	Contador/a	Pa	Ocupado
2688	Oficinista II	Ad	Ocupado
2715	Inspectivo/a	Ac	Ocupado
2748	Contador/a	Pa	Ocupado
2966	Ayudante Ingeniero/a o Arquitecto/a	Ec	Ocupado
3009	Inspectivo/a	Ac	Ocupado
3056	Director/a	Ld	Ocupado
3057	Director/a	Ld	Vacante
3058	Director/a	Ld	Ocupado
3070	Responsable de Área	Le	Ocupado
3074	Director/a	Ld	Ocupado
3078	Director/a	Ld	Ocupado
3083	Contador/a Auditor/a	Da	Vacante
3084	Director/a	Ld	Ocupado
3094	Directivo/a Técnico/a II	Db	Vacante
3099	Director/a	Ld	Ocupado
3100	Director/a	Ld	Ocupado
3101	Directivo/a Técnico/a II	Db	Vacante
3102	Dir. Division Técnico/a	Pa	Vacante
3103	Directivo/a Técnico/a III	Dc	Vacante
3104	Dir. Division Técnico/a	Pa	Vacante
3105	Dir. Division Técnico/a	Pa	Vacante
3106	Directivo/a Técnico/a III	Dc	Vacante
3107	Dir. Division Técnico/a	Pa	Vacante
3113	Director/a	Ld	Ocupado
3115	Dir. División Administrativo/a	Aa	Vacante
3116	Oficinista I	Ac	Vacante
3117	Dir. División Administrativo/a	Aa	Vacante
3118	Dir. División Administrativo/a	Aa	Vacante
3119	Dir. División Administrativo/a	Aa	Vacante
3120	Jefe/a de Departamento	Ab	Vacante
3121	Jefe/a de Departamento	Ab	Vacante
3122	Capataz/a General	Oa	Vacante
3123	Jefe/a de Departamento	Ab	Vacante
3124	Albañil I	Oc	Vacante
3125	Albañil I	Oc	Vacante
3200	Jefe/a de Departamento	Ab	Vacante
3201	Jefe/a de Departamento	Ab	Vacante
3202	Oficinista I	Ac	Vacante
3203	Oficinista I	Ac	Vacante
3204	Directivo/a Técnico/a III	Dc	Vacante
3205	Directivo/a Técnico/a III	Dc	Vacante
3206	Dir. División Administrativo/a	Aa	Vacante
3207	Jefe/a de Departamento	Ab	Vacante
3208	Jefe/a de Departamento	Ab	Vacante
3209	Oficinista I	Ac	Vacante
3210	Oficinista I	Ac	Vacante
3218	Contador/a	Pa	Ocupado
3219	Carpintero/a II	Og	Ocupado
3220	Inspectivo/a	Ac	Ocupado
3221	Inspectivo/a	Ac	Ocupado
3222	Inspectivo/a	Ac	Ocupado

3223	Inspectivo/a	Ac	Ocupado
3224	Inspectivo/a	Ac	Ocupado
3225	Oficinista II	Ad	Ocupado
3226	Inspectivo/a	Ac	Ocupado
3227	Licenciado/a en Relaciones Internacionales	Pa	Ocupado
3228	Oficinista II	Ad	Ocupado
3229	Inspectivo/a	Ac	Ocupado
3230	Oficinista II	Ad	Ocupado
3232	Contador/a	Pa	Ocupado
3233	Abogado/a	Pb	Ocupado
3234	Asistente Social/ Lic. en Trabajo Social	Pc	Ocupado
3235	Contador/a	Pa	Ocupado
3236	Contador/a	Pa	Ocupado
3237	Herrero/a - Soldador/a II	Og	Ocupado
3238	Arquitecto/a	Pb	Ocupado
3239	Inspectivo/a	Ac	Ocupado
3240	Oficinista II	Ad	Ocupado
3241	Inspectivo/a	Ac	Ocupado
3242	Inspectivo/a	Ac	Ocupado
3243	Inspectivo/a	Ac	Ocupado
3244	Oficinista II	Ad	Ocupado
3245	Inspectivo/a	Ac	Ocupado
3246	Inspectivo/a	Ac	Ocupado
3247	Inspectivo/a	Ac	Ocupado
3248	Tecnico/a en Administracion	Ej	Ocupado
3249	Oficinista II	Ad	Ocupado
3250	Inspectivo/a	Ac	Ocupado
3251	Inspectivo/a	Ac	Ocupado
3252	Inspectivo/a	Ac	Ocupado
3253	Tecnico/a en Administracion	Ej	Ocupado
3254	Oficinista II	Ad	Ocupado
3255	Oficinista II	Ad	Ocupado
3256	Inspectivo/a	Ac	Ocupado
3258	Inspectivo/a	Ac	Ocupado
3259	Inspectivo/a	Ac	Ocupado
3260	Oficinista II	Ad	Ocupado
3261	Inspectivo/a	Ac	Ocupado
3262	Inspectivo/a	Ac	Ocupado
3263	Inspectivo/a	Ac	Ocupado
3264	Inspectivo/a	Ac	Ocupado
3265	Inspectivo/a	Ac	Ocupado
3266	Inspectivo/a	Ac	Ocupado
3267	Tecnico/a en Administracion	Ej	Ocupado
3268	Inspectivo/a	Ac	Ocupado
3269	Inspectivo/a	Ac	Ocupado
3270	Oficinista II	Ad	Ocupado
3271	Inspectivo/a	Ac	Ocupado
3272	Inspectivo/a	Ac	Ocupado
3273	Oficinista II	Ad	Ocupado
3274	Inspectivo/a	Ac	Ocupado
3275	Ayudante Médico/a Veterinario/a	Ee	Ocupado
3276	Inspectivo/a	Ac	Ocupado
3277	Inspectivo/a	Ac	Ocupado
3278	Inspectivo/a	Ac	Ocupado
3279	Oficinista II	Ad	Ocupado
3280	Oficinista II	Ad	Ocupado
3281	Pintor/a de Obras II	Og	Ocupado
3282	Albañil II	Og	Ocupado
3284	Pintor/a de Obras II	Og	Ocupado
3285	Operario/a I	Oh	Ocupado
3286	Operario/a II	Oh	Ocupado
3287	Herrero/a - Soldador/a II	Og	Ocupado
3288	Albañil II	Og	Ocupado

3289	Carpintero/a II	Og	Ocupado
3290	Albañil II	Og	Ocupado
3291	Albañil II	Og	Ocupado
3292	Albañil II	Og	Ocupado
3293	Albañil II	Og	Ocupado
3294	Operario/a II	Oh	Ocupado
3295	Oficinista II	Ad	Ocupado
3296	Pintor/a de Obras II	Og	Ocupado
3297	Albañil II	Og	Ocupado
3298	Pintor/a de Letras y Señalizaciones	Oc	Ocupado
3299	Licenciado/a en Comunicación	Pc	Ocupado
3300	Arquitecto/a	Pb	Ocupado
3301	Ayudante Técnico/a	Ec	Ocupado
3302	Ayudante Técnico/a	Ec	Ocupado
3303	Técnico/a en Administración	Ej	Ocupado
3304	Licenciado/a en Sociología	Pc	Ocupado
3305	Ayudante Ingeniero/a o Arquitecto/a	Ec	Ocupado
3306	Técnico/a en Administración	Ej	Ocupado
3307	Técnico/a I TIC	En	Ocupado
3308	Técnico/a I TIC	En	Ocupado
3309	Técnico/a I TIC	En	Ocupado
3311	Profesional IV TIC	Pc	Ocupado
3314	Profesional IV TIC	Pc	Ocupado
3315	Profesional IV TIC	Pc	Ocupado
3316	Técnico/a I TIC	En	Ocupado
3317	Técnico/a II TIC	Ec	Ocupado
3318	Técnico/a II TIC	Ec	Ocupado
3319	Técnico/a I TIC	En	Ocupado
3321	Técnico/a I TIC	En	Ocupado
3322	Técnico/a I TIC	En	Ocupado
3324	Profesional IV TIC	Pc	Ocupado
3325	Técnico/a I TIC	En	Ocupado
3474	Oficinista II	Ad	Ocupado
3477	Oficinista II	Ad	Ocupado
3478	Oficinista II	Ad	Ocupado
3482	Ingeniero/a de los Alimentos	Pb	Ocupado
3484	Doctor/a en Medicina	Pc	Ocupado
3489	Oficinista II	Ad	Ocupado
3498	Oficinista II	Ad	Ocupado
3501	Inspectivo Técnico/a	Ed	Ocupado
3506	Oficinista II	Ad	Ocupado
3516	Inspectivo Técnico/a	Ed	Ocupado
3517	Inspectivo Técnico/a	Ed	Ocupado
3844	Experto Agrario	Ed	Ocupado
3845	Oficinista II	Ad	Ocupado
3848	Oficinista II	Ad	Ocupado
3849	Maquinista Vial Mayor Complejidad	Ob	Ocupado
3850	Oficinista II	Ad	Ocupado
3851	Veterinario/a	Pb	Ocupado
3857	Ingeniero/a Agrónomo	Pb	Ocupado
3871	Oficinista II	Ad	Ocupado
3872	Escribano/a	Pb	Ocupado
3873	Oficinista II	Ad	Ocupado
3874	Oficinista II	Ad	Ocupado
3875	Escribano/a	Pb	Ocupado
3876	Escribano/a	Pb	Ocupado
3877	Escribano/a	Pb	Ocupado
3878	Abogado/a	Pb	Ocupado
3879	Oficinista II	Ad	Ocupado
3881	Procurador/a	Ed	Ocupado
3882	Abogado/a	Pb	Ocupado
3883	Escribano/a	Pb	Ocupado
3885	Abogado/a	Pb	Ocupado

3886	Abogado/a	Pb	Ocupado
3887	Abogado/a	Pb	Ocupado
3888	Abogado/a	Pb	Ocupado
3889	Abogado/a	Pb	Ocupado
3890	Escribano/a	Pb	Ocupado
3891	Procurador/a	Ed	Ocupado
3892	Procurador/a	Ed	Ocupado
3893	Escribano/a	Pb	Ocupado
3894	Abogado/a	Pb	Ocupado
3895	Procurador/a	Ed	Ocupado
4674	Maquinista Vial Mayor Complejidad	Ob	Ocupado
4716	Operario/a II	Oh	Ocupado
4717	Herrero/a - Soldador/a II	Og	Ocupado
4718	Oficinista II	Ad	Ocupado
4719	Oficinista II	Ad	Ocupado
4720	Oficinista II	Ad	Ocupado
4721	Oficinista II	Ad	Ocupado
4722	Tecnico/a en Administracion	Ej	Ocupado
4723	Escribano/a	Pb	Ocupado
4724	Escribano/a	Pb	Ocupado
4725	Tecnico/a en Administracion	Ej	Ocupado
4726	Contador/a	Pa	Ocupado
4727	Tecnico/a II TIC	Ec	Ocupado
4728	Tecnico/a I TIC	En	Ocupado
4736	Inspectivo Técnico/a	Ed	Ocupado
4737	Ayudante Laboratorio	Ed	Ocupado
4783	Oficinista II	Ad	Ocupado
4867	Oficinista II	Ad	Ocupado
4877	Tecnico/a en Administracion	Ej	Ocupado
4889	Ingeniero/a Químico / Químico	Pb	Ocupado
4894	Ayudante Laboratorio	Ed	Ocupado
4895	Inspectivo Técnico/a	Ed	Ocupado
4904	Oficinista II	Ad	Ocupado
4907	Tecnico/a II TIC	Ec	Ocupado
4908	Tecnico/a II TIC	Ec	Ocupado
4917	Tecnico/a II TIC	Ec	Ocupado
4920	Procurador/a	Ed	Ocupado
4934	Abogado/a	Pb	Ocupado
4935	Oficinista II	Ad	Ocupado
4943	Procurador/a	Ed	Ocupado
4946	Oficinista II	Ad	Ocupado
4947	Oficinista II	Ad	Ocupado
4953	Oficinista II	Ad	Ocupado
4958	Oficinista II	Ad	Ocupado

Programa 1.02 Administración General

Nº	Denominación	Grado	Estado
109	DIRECTOR/A GENERAL	Lb	Ocupado
49	Directivo/a Técnico/a II	Db	Ocupado
50	Directivo/a Administrativo III	Dc	Vacante
51	Especialista en Administración	Ea	Ocupado
52	Especialista en Administración	Ea	Ocupado
54	Especialista en Administración	Ea	Ocupado
55	Especialista en Administración	Ea	Ocupado
56	Jefe/a de Departamento	Ab	Ocupado
57	Jefe/a de Departamento	Ab	Ocupado
58	Oficinista I	Ac	Vacante
59	Oficinista II	Ad	Ocupado
110	Directivo/a Técnico/a I	Da	Vacante
111	Directivo/a Administrativo I	Da	Vacante
112	Dir. División Administrativo/a	Aa	Vacante
113	Escribano/a	Pb	Ocupado

114	Oficinista I	Ac	Ocupado
115	Oficinista I	Ac	Ocupado
116	Oficinista I	Ac	Vacante
117	Oficinista I	Ac	Vacante
118	Oficinista I	Ac	Vacante
119	Oficinista II	Ad	Ocupado
120	Psicologo/a	Pc	Ocupado
121	Directivo/a Administrativo III	Dc	Vacante
122	Dir. División Administrativo/a	Aa	Vacante
123	Jefe/a de Departamento	Ab	Ocupado
124	Jefe/a de Departamento	Ab	Ocupado
125	Oficinista I	Ac	Ocupado
126	Oficinista I	Ac	Vacante
127	Oficinista II	Ad	Ocupado
128	Oficinista II	Ad	Ocupado
129	Oficinista II	Ad	Ocupado
130	Oficinista II	Ad	Ocupado
131	Oficinista II	Ad	Ocupado
133	Oficinista II	Ad	Ocupado
134	Oficinista II	Ad	Ocupado
139	Dir. División Administrativo/a	Aa	Vacante
140	Jefe/a de Departamento	Ab	Ocupado
141	Oficinista I	Ac	Ocupado
142	Oficinista II	Ad	Ocupado
143	Directivo/a Administrativo III	Dc	Vacante
144	Oficinista I	Ac	Ocupado
146	Oficinista II	Ad	Ocupado
148	Dir. División Administrativo/a	Aa	Vacante
149	Jefe/a de Departamento	Ab	Ocupado
150	Jefe/a de Departamento	Ab	Ocupado
151	Capataz/a	Ob	Ocupado
152	Capataz/a	Ob	Vacante
153	Oficinista I	Ac	Ocupado
154	Oficinista I	Ac	Vacante
155	Oficinista I	Ac	Ocupado
158	Practico de Cementerio	Oh	Ocupado
159	Practico de Cementerio	Oh	Ocupado
163	Oficinista II	Ad	Ocupado
166	Practico de Cementerio	Oh	Ocupado
167	Practico de Cementerio	Oh	Ocupado
168	Jefe/a de Departamento	Ab	Vacante
169	Oficinista I	Ac	Vacante
172	Oficinista II	Ad	Ocupado
173	Oficinista II	Ad	Ocupado
174	Dir. División Administrativo/a	Aa	Ocupado
175	Capataz/a General	Oa	Ocupado
176	Electricista I	Ob	Vacante
177	Capataz/a	Ob	Vacante
178	Capataz/a	Ob	Vacante
179	Capataz/a	Ob	Vacante
180	Capataz/a	Ob	Vacante
181	Oficinista I	Ac	Vacante
191	Operario/a I	Oh	Ocupado
192	Operario/a I	Oh	Ocupado
199	Operario/a I	Oh	Ocupado
201	Operario/a I	Oh	Ocupado
203	Ordenanza	Oh	Ocupado
206	Ordenanza	Oh	Ocupado
207	Ordenanza	Oh	Ocupado
208	Ordenanza	Oh	Ocupado
210	Ordenanza	Oh	Ocupado
211	Ordenanza	Oh	Ocupado
212	Ordenanza	Oh	Ocupado

214	Ordenanza	Oh	Ocupado
216	Ordenanza	Oh	Ocupado
217	Oficinista II	Ad	Ocupado
218	Ordenanza	Oh	Ocupado
219	Ordenanza	Oh	Ocupado
221	Ordenanza	Oh	Ocupado
224	Oficinista II	Ad	Ocupado
226	Ordenanza	Oh	Ocupado
227	Ordenanza	Oh	Ocupado
228	Auxiliar	Oh	Ocupado
230	Auxiliar	Oh	Ocupado
231	Auxiliar	Oh	Ocupado
234	Auxiliar	Oh	Ocupado
235	Auxiliar	Oh	Ocupado
236	Auxiliar	Oh	Ocupado
238	Auxiliar	Oh	Ocupado
240	Auxiliar	Oh	Ocupado
241	Auxiliar	Oh	Ocupado
242	Auxiliar	Oh	Ocupado
244	Auxiliar	Oh	Ocupado
246	Auxiliar	Oh	Ocupado
250	Auxiliar	Oh	Ocupado
251	Auxiliar	Oh	Ocupado
253	Auxiliar	Oh	Ocupado
255	Auxiliar	Oh	Ocupado
256	Oficinista II	Ad	Ocupado
257	Auxiliar	Oh	Ocupado
260	Directivo/a Administrativo III	Dc	Vacante
261	Jefe/a de Departamento	Ab	Vacante
262	Jefe/a de Departamento	Ab	Ocupado
263	Oficinista I	Ac	Ocupado
264	Oficinista I	Ac	Vacante
265	Oficinista I	Ac	Ocupado
266	Oficinista I	Ac	Ocupado
267	Oficinista I	Ac	Vacante
268	Oficinista II	Ad	Ocupado
269	Oficinista II	Ad	Ocupado
271	Oficinista II	Ad	Ocupado
274	Oficinista II	Ad	Ocupado
276	Directivo/a Técnico/a III	Dc	Vacante
277	Dir. División Administrativo/a	Aa	Vacante
278	Jefe/a de Departamento	Ab	Vacante
279	Jefe/a de Departamento	Ab	Vacante
280	Oficinista I	Ac	Ocupado
281	Oficinista I	Ac	Ocupado
282	Oficinista II	Ad	Ocupado
284	Dir. División Administrativo/a	Aa	Vacante
285	Jefe/a de Departamento	Ab	Ocupado
287	Oficinista I	Ac	Ocupado
288	Maquinista Vial	Oc	Ocupado
289	Oficinista II	Ad	Ocupado
295	Auxiliar	Oh	Ocupado
392	Dir. División Administrativo/a	Aa	Vacante
393	Jefe/a de Departamento	Ab	Ocupado
394	Jefe/a de Departamento	Ab	Ocupado
395	Oficinista I	Ac	Ocupado
396	Oficinista I	Ac	Ocupado
398	Oficinista II	Ad	Ocupado
400	Oficinista II	Ad	Ocupado
585	Dir. División Administrativo/a	Aa	Ocupado
586	Jefe/a de Departamento	Ab	Vacante
588	Chofer	Oc	Ocupado
591	Chofer	Oc	Ocupado

596	Chofer	Oc	Ocupado
600	Chofer	Oc	Ocupado
601	Chofer	Oc	Ocupado
602	Chofer	Oc	Ocupado
612	Chofer	Oc	Ocupado
613	Chofer	Oc	Ocupado
615	Chofer	Oc	Ocupado
616	Chofer	Oc	Ocupado
620	Chofer	Oc	Ocupado
622	Chofer	Oc	Ocupado
624	Chofer	Oc	Ocupado
625	Oficinista II	Ad	Ocupado
629	Operario/a I	Oh	Ocupado
630	Operario/a II	Oh	Ocupado
703	Mecanico/a Automotriz II	Og	Ocupado
706	Herrero/a - Soldador/a II	Og	Ocupado
707	Herrero/a - Soldador/a II	Og	Ocupado
721	Herrero/a - Soldador/a II	Og	Ocupado
722	Oficinista II	Ad	Ocupado
723	Mecanico/a Automotriz II	Og	Ocupado
724	Oficinista II	Ad	Ocupado
800	Mecanico/a Automotriz II	Og	Ocupado
3054	Director/a	Ld	Ocupado
3055	Director/a	Ld	Ocupado
3126	Directivo/a Administrativo II	Db	Vacante
3127	Directivo/a Técnico/a III	Dc	Vacante
3128	Dir. División Administrativo/a	Aa	Vacante
3217	Dir. División Administrativo/a	Aa	Vacante
3326	Operario/a II	Oh	Ocupado
3327	Chofer	Oc	Ocupado
3328	Oficinista II	Ad	Ocupado
3329	Chofer	Oc	Ocupado
3330	Oficinista II	Ad	Ocupado
3331	Oficinista II	Ad	Ocupado
3332	Auxiliar	Oh	Ocupado
3333	Electricista II	Og	Ocupado
3334	Oficinista II	Ad	Ocupado
3335	Chofer	Oc	Ocupado
3337	Oficinista II	Ad	Ocupado
3338	Oficinista II	Ad	Ocupado
3339	Chofer	Oc	Ocupado
3340	Chofer	Oc	Ocupado
3341	Chofer	Oc	Ocupado
3342	Chofer	Oc	Ocupado
3343	Oficinista II	Ad	Ocupado
3344	Auxiliar	Oh	Ocupado
3345	Chofer	Oc	Ocupado
3346	Oficinista II	Ad	Ocupado
3347	Oficinista II	Ad	Ocupado
3348	Ordenanza	Oh	Ocupado
3349	Tecnico/a I TIC	En	Ocupado
3350	Chofer	Oc	Ocupado
3351	Mecanico/a Automotriz II	Og	Ocupado
3352	Herrero/a - Soldador/a II	Og	Ocupado
3353	Chofer	Oc	Ocupado
3354	Mecanico/a Automotriz II	Og	Ocupado
3355	Técnico/a Inyección Diesel	Oc	Ocupado
3356	Tecnico/a en Administracion	Ej	Ocupado
3357	Oficinista II	Ad	Ocupado
3358	Mecanico/a Automotriz II	Og	Ocupado
3359	Mecanico/a Automotriz II	Og	Ocupado
3360	Electricista Automotriz	Og	Ocupado
3361	Mecanico/a Automotriz II	Og	Ocupado

3362	Oficinista II	Ad	Ocupado
3363	Operario/a II	Oh	Ocupado
3367	Oficinista II	Ad	Ocupado
3368	Oficinista II	Ad	Ocupado
3369	Chofer	Oc	Ocupado
3370	Auxiliar	Oh	Ocupado
3371	Oficinista II	Ad	Ocupado
3372	Chofer	Oc	Ocupado
3373	Operario/a II	Oh	Ocupado
3374	Chofer	Oc	Ocupado
3375	Chofer	Oc	Ocupado
3376	Oficinista II	Ad	Ocupado
3377	Chofer	Oc	Ocupado
3378	Electricista II	Og	Ocupado
3379	Chofer	Oc	Ocupado
3380	Oficinista II	Ad	Ocupado
3381	Chofer	Oc	Ocupado
3382	Chofer	Oc	Ocupado
3383	Chapista - Pintor/a	Og	Ocupado
3384	Chofer	Oc	Ocupado
3385	Operario/a II	Oh	Ocupado
3386	Chofer	Oc	Ocupado
3387	Escribano/a	Pb	Ocupado
3388	Oficinista II	Ad	Ocupado
3389	Oficinista II	Ad	Ocupado
3390	Chofer	Oc	Ocupado
3391	Auxiliar	Oh	Ocupado
3392	Auxiliar	Oh	Ocupado
3393	Oficinista II	Ad	Ocupado
3395	Oficinista II	Ad	Ocupado
3396	Chofer	Oc	Ocupado
3398	Oficinista II	Ad	Ocupado
3399	Ordenanza	Oh	Ocupado
3401	Oficinista II	Ad	Ocupado
3402	Electricista II	Og	Ocupado
3403	Mecanico/a Automotriz II	Og	Ocupado
3404	Oficinista II	Ad	Ocupado
3405	Auxiliar	Oh	Ocupado
3406	Oficinista II	Ad	Ocupado
3407	Operario/a II	Oh	Ocupado
3408	Oficinista II	Ad	Ocupado
3409	Operario/a I	Oh	Ocupado
3410	Operario/a I	Oh	Ocupado
3411	Chofer	Oc	Ocupado
3412	Chofer	Oc	Ocupado
3413	Oficinista II	Ad	Ocupado
3414	Operario/a I	Oh	Ocupado
3415	Auxiliar	Oh	Ocupado
3417	Chofer	Oc	Ocupado
3419	Oficinista II	Ad	Ocupado
3420	Operario/a I	Oh	Ocupado
3421	Oficinista II	Ad	Ocupado
3422	Oficinista II	Ad	Ocupado
3423	Operario/a I	Oh	Ocupado
3424	Chofer	Oc	Ocupado
3425	Oficinista II	Ad	Ocupado
3426	Oficinista II	Ad	Ocupado
3427	Auxiliar	Oh	Ocupado
3428	Mecanico/a Automotriz II	Og	Ocupado
3430	Oficinista II	Ad	Ocupado
3431	Mecanico/a Automotriz II	Og	Ocupado
3432	Herrero/a - Soldador/a II	Og	Ocupado
3433	Operario/a I	Oh	Ocupado

3434	Operario/a II	Oh	Ocupado
3435	Mecanico/a Automotriz II	Og	Ocupado
3436	Chofer	Oc	Ocupado
3437	Tecnico/a en Administracion	Ej	Ocupado
3438	Mecanico/a Automotriz II	Og	Ocupado
3439	Tecnico/a en Administracion	Ej	Ocupado
3479	Doctor/a en Medicina	Pc	Ocupado
3480	Doctor/a en Medicina	Pc	Ocupado
3481	Doctor/a en Medicina	Pc	Ocupado
3496	Doctor/a en Medicina	Pc	Ocupado
3497	Oficinista II	Ad	Ocupado
3502	Oficinista II	Ad	Ocupado
3505	Ordenanza	Oh	Ocupado
3512	Doctor/a en Medicina	Pc	Ocupado
4729	Chofer	Oc	Ocupado
4730	Contador/a	Pa	Ocupado
4731	Oficinista II	Ad	Ocupado
4732	Encuadernador/a	Og	Ocupado
4733	Oficinista II	Ad	Ocupado
4734	Operario/a II	Oh	Ocupado
4738	Doctor/a en Medicina	Pc	Ocupado
4849	Oficinista II	Ad	Ocupado
4897	Ordenanza	Oh	Ocupado
4899	Mecanico/a Automotriz II	Og	Ocupado
4900	Herrero/a - Soldador/a II	Og	Ocupado
4905	Oficinista II	Ad	Ocupado
4922	Oficinista II	Ad	Ocupado
4923	Oficinista II	Ad	Ocupado
4931	Oficinista II	Ad	Ocupado
4939	Escribano/a	Pb	Ocupado
4949	Mecanico/a Automotriz II	Og	Ocupado
4952	Oficinista II	Ad	Ocupado
4968	Director/a	Ld	Vacante
3441	Oficinista II	Ad	Ocupado
3442	Oficinista II	Ad	Ocupado
3443	Oficinista II	Ad	Ocupado
3448	Oficinista II	Ad	Ocupado
3449	Oficinista II	Ad	Ocupado
3452	Oficinista II	Ad	Ocupado
3456	Oficinista II	Ad	Ocupado
3462	Oficinista II	Ad	Ocupado
3463	Oficinista II	Ad	Ocupado
3464	Oficinista II	Ad	Ocupado
3466	Oficinista II	Ad	Ocupado
3468	Oficinista II	Ad	Ocupado
2676	Oficinista II	Ad	Ocupado
2398	Oficinista II	Ad	Ocupado
2019	Oficinista II	Ad	Ocupado

Programa 1.03 Recursos Financieros

Nº	Denominación	Grado	Estado
296	DIRECTOR/A GENERAL	Lb	Ocupado
298	Directivo/a Técnico/a I	Da	Ocupado
299	Directivo/a Administrativo I	Da	Vacante
300	Dir. División Administrativo/a	Aa	Vacante
301	Oficinista I	Ac	Ocupado
302	Oficinista II	Ad	Ocupado
303	Oficinista II	Ad	Ocupado
304	Oficinista II	Ad	Ocupado
305	Directivo/a Técnico/a III	Dc	Ocupado
306	Contador/a	Pa	Ocupado
308	Oficinista I	Ac	Vacante
309	Directivo/a Técnico/a II	Db	Vacante
310	Oficinista I	Ac	Vacante
311	Dir. División Administrativo/a	Aa	Vacante
312	Jefe/a de Departamento	Ab	Vacante
315	Inspectivo/a	Ac	Ocupado
317	Oficinista II	Ad	Ocupado
318	Dir. División Administrativo/a	Aa	Vacante
319	Jefe/a de Departamento	Ab	Vacante
320	Jefe/a de Departamento	Ab	Ocupado
321	Jefe/a de Departamento	Ab	Vacante
322	Jefe/a de Departamento	Ab	Vacante
323	Jefe/a de Departamento	Ab	Vacante
324	Oficinista I	Ac	Ocupado
325	Oficinista I	Ac	Vacante
326	Oficinista I	Ac	Ocupado
327	Oficinista I	Ac	Ocupado
328	Oficinista I	Ac	Vacante
329	Oficinista II	Ad	Ocupado
332	Oficinista II	Ad	Ocupado
333	Oficinista II	Ad	Ocupado
334	Oficinista II	Ad	Ocupado
335	Analista Univ. En Adm. y Contabilidad	Ej	Ocupado
336	Oficinista II	Ad	Ocupado
337	Oficinista II	Ad	Ocupado
338	Oficinista II	Ad	Ocupado
344	Dir. División Administrativo/a	Aa	Vacante
345	Oficinista I	Ac	Ocupado
347	Oficinista II	Ad	Ocupado
357	Directivo/a Administrativo III	Dc	Vacante
358	Dir. División Administrativo/a	Aa	Ocupado
359	Dir. División Administrativo/a	Aa	Ocupado
360	Contador/a	Pa	Ocupado
361	Oficinista I	Ac	Ocupado
362	Oficinista II	Ad	Ocupado
365	Dir. División Administrativo/a	Aa	Vacante
366	Jefe/a de Departamento	Ab	Vacante
367	Oficinista I	Ac	Ocupado
368	Oficinista I	Ac	Vacante
369	Oficinista I	Ac	Ocupado
375	Dir. División Administrativo/a	Aa	Ocupado
376	Jefe/a de Departamento	Ab	Vacante
377	Jefe/a de Departamento	Ab	Vacante
378	Oficinista I	Ac	Ocupado
379	Oficinista I	Ac	Ocupado
380	Oficinista I	Ac	Ocupado
381	Oficinista I	Ac	Vacante
382	Oficinista I	Ac	Vacante
383	Oficinista I	Ac	Vacante

384	Oficinista II	Ad	Ocupado
3053	Director/a Financiero	Lc	Ocupado
3087	Director/a	Ld	Ocupado
3088	Director/a	Ld	Ocupado
3089	Responsable de Área	Le	Ocupado
3090	Dir. División Administrativo/a	Aa	Vacante
3091	Dir. División Administrativo/a	Aa	Vacante
3092	Jefe/a de Departamento	Ab	Vacante
3093	Dir. División Administrativo/a	Aa	Vacante
3445	Escribano/a	Pb	Ocupado
3446	Oficinista II	Ad	Ocupado
3447	Oficinista II	Ad	Ocupado
3450	Abogado/a	Pb	Ocupado
3451	Contador/a	Pa	Ocupado
3453	Oficinista II	Ad	Ocupado
3454	Oficinista II	Ad	Ocupado
3455	Oficinista II	Ad	Ocupado
3458	Oficinista II	Ad	Ocupado
3459	Oficinista II	Ad	Ocupado
3460	Oficinista II	Ad	Ocupado
3461	Oficinista II	Ad	Ocupado
3465	Oficinista II	Ad	Ocupado
3467	Oficinista II	Ad	Ocupado
3469	Tecnico/a en Administracion	Ej	Ocupado
3470	Tecnico/a en Administracion	Ej	Ocupado
4735	Oficinista II	Ad	Ocupado

Programa 1.05 Transito y Transporte

Nº	Denominación	Grado	Estado
491	DIRECTOR/A GENERAL	Lb	Ocupado
481	Oficinista I	Ac	Ocupado
492	Directivo/a Técnico/a I	Da	Vacante
493	Directivo/a Administrativo I	Da	Vacante
494	Dir. División Administrativo/a	Aa	Vacante
496	Oficinista I	Ac	Ocupado
497	Oficinista II	Ad	Ocupado
498	Dir. División Administrativo/a	Aa	Ocupado
499	Jefe/a de Departamento	Ab	Ocupado
501	Inspectivo/a	Ac	Ocupado
502	Inspectivo/a	Ac	Ocupado
516	Oficinista II	Ad	Ocupado
518	Directivo/a Administrativo III	Dc	Vacante
519	Jefe/a de Departamento	Ab	Vacante
520	Jefe/a de Departamento	Ab	Ocupado
521	Oficinista I	Ac	Vacante
522	Oficinista I	Ac	Ocupado
523	Oficinista I	Ac	Ocupado
524	Oficinista II	Ad	Ocupado
525	Oficinista II	Ad	Ocupado
526	Oficinista II	Ad	Ocupado
533	Oficinista II	Ad	Ocupado
534	Directivo/a Administrativo III	Dc	Ocupado
542	Dir. Division Especializado/a	Ea	Vacante
546	Directivo/a Administrativo II	Db	Ocupado
547	Oficinista I	Ac	Vacante
548	Oficinista II	Ad	Ocupado
549	Dir. División Administrativo/a	Aa	Ocupado
550	Jefe/a de Departamento	Ab	Ocupado
551	Oficinista I	Ac	Ocupado
552	Oficinista II	Ad	Ocupado
553	Oficinista II	Ad	Ocupado
554	Oficinista II	Ad	Ocupado

555	Oficinista II	Ad	Ocupado
556	Dir. División Administrativo/a	Aa	Ocupado
557	Jefe/a de Departamento	Ab	Ocupado
558	Oficinista I	Ac	Vacante
559	Oficinista I	Ac	Vacante
560	Oficinista II	Ad	Ocupado
561	Oficinista II	Ad	Ocupado
562	Oficinista II	Ad	Ocupado
563	Oficinista II	Ad	Ocupado
565	Oficinista II	Ad	Ocupado
566	Inspector Técnico/a de Vehículos	Ed	Ocupado
567	Inspector Técnico/a de Vehículos	Ed	Ocupado
568	Jefe/a de Departamento	Ab	Ocupado
569	Oficinista I	Ac	Ocupado
570	Oficinista II	Ad	Ocupado
797	Pintor/a de Letras y Señalizaciones	Oc	Ocupado
1657	Ayudante Ingeniero/a o Arquitecto/a	Ec	Ocupado
3062	Director/a	Ld	Ocupado
3095	Directivo/a Administrativo III	Dc	Vacante
3129	Jefe/a de Departamento	Ab	Vacante
3130	Jefe/a de Departamento	Ab	Vacante
3131	Jefe/a de Departamento	Ab	Vacante
3132	Jefe/a de Departamento	Ab	Vacante
3133	Jefe/a de Departamento	Ab	Vacante
3518	Oficinista II	Ad	Ocupado
3519	Inspectivo/a	Ac	Ocupado
3520	Inspectivo/a	Ac	Ocupado
3521	Inspectivo/a	Ac	Ocupado
3522	Inspectivo/a	Ac	Ocupado
3523	Oficinista II	Ad	Ocupado
3524	Pintor/a de Letras y Señalizaciones	Oc	Ocupado
3525	Oficinista II	Ad	Ocupado
3526	Inspectivo/a	Ac	Ocupado
3528	Inspectivo/a	Ac	Ocupado
3529	Inspectivo/a	Ac	Ocupado
3530	Inspectivo/a	Ac	Ocupado
3531	Inspectivo/a	Ac	Ocupado
3532	Inspectivo/a	Ac	Ocupado
3533	Inspectivo/a	Ac	Ocupado
3534	Pintor/a de Letras y Señalizaciones	Oc	Ocupado
3535	Oficinista II	Ad	Ocupado
3536	Oficinista II	Ad	Ocupado
3538	Oficinista II	Ad	Ocupado
3539	Oficinista II	Ad	Ocupado
3540	Inspectivo/a	Ac	Ocupado
3541	Inspectivo/a	Ac	Ocupado
3542	Inspectivo/a	Ac	Ocupado
3543	Inspectivo/a	Ac	Ocupado
3544	Inspectivo/a	Ac	Ocupado
3545	Inspectivo/a	Ac	Ocupado
3546	Inspectivo/a	Ac	Ocupado
3547	Inspectivo/a	Ac	Ocupado
3548	Inspectivo/a	Ac	Ocupado
3549	Inspectivo/a	Ac	Ocupado
3550	Inspectivo/a	Ac	Ocupado
3551	Inspectivo/a	Ac	Ocupado
3552	Inspectivo/a	Ac	Ocupado
3553	Inspectivo/a	Ac	Ocupado
3554	Inspectivo/a	Ac	Ocupado
3555	Inspectivo/a	Ac	Ocupado
3556	Inspectivo/a	Ac	Ocupado
3557	Chofer	Oc	Ocupado
3558	Inspectivo/a	Ac	Ocupado

3559	Inspectivo/a	Ac	Ocupado
3560	Inspectivo/a	Ac	Ocupado
3561	Inspectivo/a	Ac	Ocupado
3562	Inspectivo/a	Ac	Ocupado
3563	Inspectivo/a	Ac	Ocupado
3564	Inspectivo/a	Ac	Ocupado
3565	Inspectivo/a	Ac	Ocupado
3566	Inspectivo/a	Ac	Ocupado
3567	Inspectivo/a	Ac	Ocupado
3568	Inspectivo/a	Ac	Ocupado
3569	Inspectivo/a	Ac	Ocupado
3570	Inspectivo/a	Ac	Ocupado
3571	Inspectivo/a	Ac	Ocupado
3572	Inspectivo/a	Ac	Ocupado
3573	Pintor/a de Letras y Señalizaciones	Oc	Ocupado
3574	Oficinista II	Ad	Ocupado
3575	Inspectivo/a	Ac	Ocupado
4743	Inspectivo/a	Ac	Ocupado
4744	Oficinista II	Ad	Ocupado
4745	Inspectivo/a	Ac	Ocupado
4746	Inspectivo/a	Ac	Ocupado
4747	Inspectivo/a	Ac	Ocupado
4748	Inspectivo/a	Ac	Ocupado
4749	Inspectivo/a	Ac	Ocupado
4750	Inspectivo/a	Ac	Ocupado
4751	Inspectivo/a	Ac	Ocupado
4752	Inspectivo/a	Ac	Ocupado
4753	Inspectivo/a	Ac	Ocupado
4754	Inspectivo/a	Ac	Ocupado
4755	Inspectivo/a	Ac	Ocupado
4756	Inspectivo/a	Ac	Ocupado
4757	Inspectivo/a	Ac	Ocupado
4758	Inspectivo/a	Ac	Ocupado
4759	Inspectivo/a	Ac	Ocupado
4760	Inspectivo/a	Ac	Ocupado
4761	Inspectivo/a	Ac	Ocupado
4762	Inspectivo/a	Ac	Ocupado
4763	Inspectivo/a	Ac	Ocupado
4764	Inspectivo/a	Ac	Ocupado
4765	Inspectivo/a	Ac	Ocupado
4766	Inspectivo/a	Ac	Ocupado
4767	Inspectivo/a	Ac	Ocupado
4768	Inspectivo/a	Ac	Ocupado
4826	Inspectivo/a	Ac	Ocupado
4844	Inspectivo/a	Ac	Ocupado
4846	Inspectivo/a	Ac	Ocupado
4850	Inspectivo/a	Ac	Ocupado
4944	Oficinista II	Ad	Ocupado
4969	Director/a	Ld	Vacante

Programa 1.06 Obras

Nº	Denominación	Grado	Estado
571	DIRECTOR/A GENERAL	Lb	Ocupado
572	Directivo/a Técnico/a I	Da	Vacante
573	Directivo/a Administrativo I	Da	Vacante
574	Dir. División Administrativo/a	Aa	Vacante
575	Oficinista I	Ac	Ocupado
576	Dir. División Administrativo/a	Aa	Vacante
577	Jefe/a de Departamento	Ab	Ocupado
578	Jefe/a de Departamento	Ab	Ocupado
579	Oficinista I	Ac	Ocupado
580	Oficinista I	Ac	Ocupado

581	Oficinista II	Ad	Ocupado
582	Oficinista II	Ad	Ocupado
634	Dir. Division Especializado/a	Ea	Ocupado
635	Ayudante Ingeniero/a o Arquitecto/a	Ec	Ocupado
636	Oficinista I	Ac	Vacante
637	Oficinista II	Ad	Ocupado
638	Dir. División Administrativo/a	Aa	Ocupado
639	Oficinista I	Ac	Ocupado
640	Oficinista II	Ad	Ocupado
3114	Director/a	Ld	Ocupado
3134	Jefe/a de Departamento	Ab	Vacante
3576	Oficinista II	Ad	Ocupado
3577	Ingeniero/a Agrimensor	Pb	Ocupado
3578	Oficinista II	Ad	Ocupado
3579	Auxiliar	Oh	Ocupado
3580	Oficinista II	Ad	Ocupado
3581	Oficinista II	Ad	Ocupado
3582	Contador/a	Pa	Ocupado
4906	Ayudante Ingeniero/a o Arquitecto/a	Ec	Ocupado

Programa 1.07 Gestión Ambiental

Nº	Denominación	Grado	Estado
1405	DIRECTOR/A GENERAL	Lb	Ocupado
438	Oficinista I	Ac	Vacante
459	Jefe/a de Departamento	Ab	Vacante
462	Capataz/a	Ob	Vacante
463	Oficinista I	Ac	Vacante
464	Operario/a I	Oh	Ocupado
472	Operario/a II	Oh	Ocupado
473	Chofer	Oc	Ocupado
474	Operador/a de Maquinaria manual y liviana	Og	Ocupado
1030	Chofer	Oc	Ocupado
1403	Chofer	Oc	Ocupado
1406	Directivo/a Técnico/a I	Da	Vacante
1407	Directivo/a Administrativo I	Da	Vacante
1408	Contador/a	Pa	Ocupado
1409	Dir. División Administrativo/a	Aa	Ocupado
1410	Dir. División Administrativo/a	Aa	Ocupado
1411	Ingeniero/a Agrónomo	Pb	Ocupado
1412	Jefe/a de Departamento	Ab	Ocupado
1413	Jefe/a de Departamento	Ab	Ocupado
1414	Jefe/a de Departamento	Ab	Ocupado
1415	Chofer	Oc	Ocupado
1416	Chofer	Oc	Ocupado
1417	Chofer	Oc	Ocupado
1420	Chofer	Oc	Ocupado
1422	Chofer	Oc	Ocupado
1423	Chofer	Oc	Ocupado
1424	Oficinista I	Ac	Ocupado
1425	Oficinista I	Ac	Ocupado
1426	Oficinista I	Ac	Ocupado
1427	Oficinista I	Ac	Vacante
1429	Oficinista II	Ad	Ocupado
1430	Oficinista II	Ad	Ocupado
1431	Directivo/a Técnico/a II	Db	Ocupado
1433	Capataz/a General	Oa	Vacante
1434	Capataz/a General	Oa	Vacante
1435	Jefe/a de Departamento	Ab	Ocupado
1436	Capataz/a	Ob	Ocupado
1437	Capataz/a	Ob	Vacante
1438	Oficinista I	Ac	Vacante
1442	Operario/a II	Oh	Ocupado

1443	Operador/a de Maquinaria manual y liviana	Og	Ocupado
1444	Operario/a II	Oh	Ocupado
1445	Operario/a II	Oh	Ocupado
1448	Operario/a II	Oh	Ocupado
1449	Operario/a II	Oh	Ocupado
1450	Operario/a II	Oh	Ocupado
1451	Operario/a II	Oh	Ocupado
1452	Operario/a II	Oh	Ocupado
1455	Operario/a II	Oh	Ocupado
1457	Operario/a II	Oh	Ocupado
1458	Operario/a II	Oh	Ocupado
1459	Operario/a II	Oh	Ocupado
1460	Operario/a II	Oh	Ocupado
1461	Operario/a II	Oh	Ocupado
1462	Chofer	Oc	Ocupado
1463	Operario/a II	Oh	Ocupado
1464	Operario/a II	Oh	Ocupado
1465	Operario/a II	Oh	Ocupado
1466	Chofer	Oc	Ocupado
1467	Oficinista II	Ad	Ocupado
1468	Operario/a II	Oh	Ocupado
1469	Operario/a II	Oh	Ocupado
1471	Directivo/a Técnico/a III	Dc	Ocupado
1472	Ingeniero/a Agrónomo	Pb	Ocupado
1473	Experto Agrario	Ed	Ocupado
1474	Capataz/a General	Oa	Vacante
1475	Capataz/a General	Oa	Vacante
1476	Mecánico/a Automotriz I	Oc	Vacante
1477	Mecánico/a Automotriz I	Oc	Ocupado
1478	Capataz/a	Ob	Ocupado
1479	Capataz/a	Ob	Vacante
1480	Capataz/a	Ob	Vacante
1481	Oficinista I	Ac	Ocupado
1486	Operador/a de Maquinaria manual y liviana	Og	Ocupado
1487	Operador/a de Maquinaria manual y liviana	Og	Ocupado
1492	Chofer	Oc	Ocupado
1493	Operario/a I	Oh	Ocupado
1496	Operario/a I	Oh	Ocupado
1501	Operador/a de Maquinaria manual y liviana	Og	Ocupado
1502	Operario/a II	Oh	Ocupado
1503	Operario/a II	Oh	Ocupado
1526	Capataz/a General	Oa	Ocupado
1527	Capataz/a	Ob	Vacante
1758	Operador/a de Maquinaria manual y liviana	Og	Ocupado
1817	Chofer	Oc	Ocupado
2004	Operador/a de Maquinaria manual y liviana	Og	Ocupado
2448	Chofer	Oc	Ocupado
2580	Operador/a de Maquinaria manual y liviana	Og	Ocupado
2812	Maquinista Vial Mayor Complejidad	Ob	Ocupado
3061	Director/a	Ld	Ocupado
3067	Director/a	Ld	Ocupado
3155	Capataz/a General	Oa	Vacante
3156	Capataz/a General	Oa	Vacante
3157	Capataz/a General	Oa	Vacante
3158	Capataz/a General	Oa	Vacante
3159	Capataz/a General	Oa	Vacante
3160	Capataz/a	Ob	Vacante
3161	Capataz/a	Ob	Vacante
3162	Capataz/a	Ob	Vacante
3163	Capataz/a	Ob	Vacante
3164	Capataz/a	Ob	Vacante
3165	Capataz/a	Ob	Vacante
3166	Capataz/a	Ob	Vacante

3167	Capataz/a	Ob	Vacante
3168	Capataz/a	Ob	Vacante
3169	Capataz/a	Ob	Vacante
3170	Capataz/a	Ob	Vacante
3171	Capataz/a	Ob	Vacante
3172	Capataz/a	Ob	Vacante
3173	Jefe/a de Departamento	Ab	Vacante
3174	Jefe/a de Departamento	Ab	Vacante
3175	Jefe/a de Departamento	Ab	Vacante
3176	Dir. División Administrativo/a	Aa	Vacante
3177	Dir. División Administrativo/a	Aa	Vacante
3178	Dir. División Administrativo/a	Aa	Vacante
3179	Directivo/a Administrativo III	Dc	Vacante
3180	Directivo/a Administrativo II	Db	Vacante
3471	Inspectivo/a	Ac	Ocupado
3494	Oficinista II	Ad	Ocupado
3507	Operario/a II	Oh	Ocupado
3508	Operario/a II	Oh	Ocupado
3511	Operario/a II	Oh	Ocupado
3513	Operario/a II	Oh	Ocupado
3583	Oficinista II	Ad	Ocupado
3584	Mecanico/a Automotriz II	Og	Ocupado
3585	Chofer	Oc	Ocupado
3586	Chofer	Oc	Ocupado
3587	Operario/a II	Oh	Ocupado
3588	Operario/a II	Oh	Ocupado
3590	Oficinista II	Ad	Ocupado
3591	Chofer	Oc	Ocupado
3592	Contador/a	Pa	Ocupado
3593	Chofer	Oc	Ocupado
3594	Chofer	Oc	Ocupado
3595	Operario/a II	Oh	Ocupado
3596	Operario/a II	Oh	Ocupado
3597	Operario/a II	Oh	Ocupado
3598	Operario/a I	Oh	Ocupado
3599	Oficinista II	Ad	Ocupado
3600	Oficinista II	Ad	Ocupado
3601	Operario/a II	Oh	Ocupado
3602	Oficinista II	Ad	Ocupado
3603	Chofer	Oc	Ocupado
3604	Operario/a II	Oh	Ocupado
3605	Operario/a II	Oh	Ocupado
3606	Operario/a II	Oh	Ocupado
3607	Operario/a II	Oh	Ocupado
3608	Operario/a II	Oh	Ocupado
3609	Operario/a II	Oh	Ocupado
3610	Operario/a II	Oh	Ocupado
3611	Operario/a II	Oh	Ocupado
3612	Operario/a II	Oh	Ocupado
3613	Oficinista II	Ad	Ocupado
3614	Oficinista II	Ad	Ocupado
3615	Operario/a II	Oh	Ocupado
3616	Operario/a II	Oh	Ocupado
3617	Operario/a II	Oh	Ocupado
3618	Chofer	Oc	Ocupado
3619	Operario/a II	Oh	Ocupado
3620	Chofer	Oc	Ocupado
3621	Chofer	Oc	Ocupado
3622	Chofer	Oc	Ocupado
3623	Operario/a II	Oh	Ocupado
3624	Oficinista II	Ad	Ocupado
3625	Operario/a II	Oh	Ocupado
3626	Oficinista II	Ad	Ocupado

3627	Operario/a II	Oh	Ocupado
3629	Oficinista II	Ad	Ocupado
3631	Operario/a II	Oh	Ocupado
3632	Operario/a II	Oh	Ocupado
3633	Operario/a II	Oh	Ocupado
3635	Operario/a II	Oh	Ocupado
3636	Operario/a II	Oh	Ocupado
3637	Operario/a II	Oh	Ocupado
3638	Operario/a II	Oh	Ocupado
3639	Operario/a II	Oh	Ocupado
3640	Oficinista II	Ad	Ocupado
3641	Operario/a II	Oh	Ocupado
3642	Chofer	Oc	Ocupado
3643	Operario/a II	Oh	Ocupado
3647	Operario/a II	Oh	Ocupado
3648	Chofer	Oc	Ocupado
3649	Operario/a II	Oh	Ocupado
3650	Chofer	Oc	Ocupado
3651	Operario/a II	Oh	Ocupado
3652	Operario/a II	Oh	Ocupado
3653	Operario/a II	Oh	Ocupado
3654	Operario/a II	Oh	Ocupado
3655	Oficinista II	Ad	Ocupado
3657	Operario/a I	Oh	Ocupado
3658	Chofer	Oc	Ocupado
3659	Chofer	Oc	Ocupado
3661	Ordenanza	Oh	Ocupado
3662	Oficinista II	Ad	Ocupado
3663	Auxiliar	Oh	Ocupado
3664	Operario/a II	Oh	Ocupado
3665	Oficinista II	Ad	Ocupado
3666	Operario/a II	Oh	Ocupado
3668	Operario/a II	Oh	Ocupado
3669	Operario/a II	Oh	Ocupado
3670	Operario/a II	Oh	Ocupado
3671	Chofer	Oc	Ocupado
3673	Chofer	Oc	Ocupado
3674	Operario/a II	Oh	Ocupado
3677	Chofer	Oc	Ocupado
3678	Chofer	Oc	Ocupado
3680	Operario/a II	Oh	Ocupado
3681	Chofer	Oc	Ocupado
3682	Operario/a II	Oh	Ocupado
3683	Operario/a II	Oh	Ocupado
3684	Operario/a II	Oh	Ocupado
3685	Operario/a II	Oh	Ocupado
3686	Operario/a II	Oh	Ocupado
3687	Operario/a II	Oh	Ocupado
3689	Operario/a II	Oh	Ocupado
3690	Operario/a II	Oh	Ocupado
3691	Chofer	Oc	Ocupado
3692	Operario/a II	Oh	Ocupado
3693	Operario/a II	Oh	Ocupado
3694	Operario/a II	Oh	Ocupado
3695	Operario/a II	Oh	Ocupado
3696	Operario/a II	Oh	Ocupado
3697	Operario/a II	Oh	Ocupado
3698	Oficinista II	Ad	Ocupado
3699	Tecnico/a en Administracion	Ej	Ocupado
3700	Oficinista II	Ad	Ocupado
3702	Ingeniero/a Agrónomo	Pb	Ocupado
3703	Ingeniero/a Químico / Químico	Pb	Ocupado
3704	Operario/a II	Oh	Ocupado

3705	Operario/a II	Oh	Ocupado
3706	Operario/a II	Oh	Ocupado
3707	Operario/a II	Oh	Ocupado
4646	Operador/a de Maquinaria manual y liviana	Og	Ocupado
4652	Operador/a de Maquinaria manual y liviana	Og	Ocupado
4657	Operador/a de Maquinaria manual y liviana	Og	Ocupado
4658	Operador/a de Maquinaria manual y liviana	Og	Ocupado
4659	Operador/a de Maquinaria manual y liviana	Og	Ocupado
4660	Operador/a de Maquinaria manual y liviana	Og	Ocupado
4661	Oficinista II	Ad	Ocupado
4662	Operador/a de Maquinaria manual y liviana	Og	Ocupado
4664	Operador/a de Maquinaria manual y liviana	Og	Ocupado
4673	Operador/a de Maquinaria manual y liviana	Og	Ocupado
4680	Operador/a de Maquinaria manual y liviana	Og	Ocupado
4682	Operador/a de Maquinaria manual y liviana	Og	Ocupado
4683	Operador/a de Maquinaria manual y liviana	Og	Ocupado
4684	Operador/a de Maquinaria manual y liviana	Og	Ocupado
4685	Operador/a de Maquinaria manual y liviana	Og	Ocupado
4686	Operador/a de Maquinaria manual y liviana	Og	Ocupado
4687	Operador/a de Maquinaria manual y liviana	Og	Ocupado
4688	Operador/a de Maquinaria manual y liviana	Og	Ocupado
4690	Operador/a de Maquinaria manual y liviana	Og	Ocupado
4691	Operador/a de Maquinaria manual y liviana	Og	Ocupado
4694	Maquinista Vial Mayor Complejidad	Ob	Ocupado
4695	Operador/a de Maquinaria manual y liviana	Og	Ocupado
4697	Operador/a de Maquinaria manual y liviana	Og	Ocupado
4700	Maquinista Vial Mayor Complejidad	Ob	Ocupado
4706	Operador/a de Maquinaria manual y liviana	Og	Ocupado
4769	Operario/a II	Oh	Ocupado
4770	Operario/a II	Oh	Ocupado
4771	Operario/a II	Oh	Ocupado
4772	Oficinista II	Ad	Ocupado
4773	Operario/a II	Oh	Ocupado
4774	Operario/a II	Oh	Ocupado
4775	Operario/a II	Oh	Ocupado
4776	Operario/a II	Oh	Ocupado
4833	Operario/a I	Oh	Ocupado
4838	Operario/a II	Oh	Ocupado
4840	Operario/a II	Oh	Ocupado
4841	Operario/a II	Oh	Ocupado
4842	Operario/a II	Oh	Ocupado
4843	Operario/a II	Oh	Ocupado
4852	Operario/a II	Oh	Ocupado
4860	Operario/a II	Oh	Ocupado
4862	Chofer	Oc	Ocupado
4865	Chofer	Oc	Ocupado
4866	Oficinista II	Ad	Ocupado
4869	Operario/a II	Oh	Ocupado
4870	Operario/a II	Oh	Ocupado
4871	Chofer	Oc	Ocupado
4874	Oficinista II	Ad	Ocupado
4884	Operario/a II	Oh	Ocupado
4919	Operario/a II	Oh	Ocupado
4921	Operario/a II	Oh	Ocupado
4924	Operario/a II	Oh	Ocupado
4925	Operario/a II	Oh	Ocupado
4932	Operario/a II	Oh	Ocupado
4933	Operario/a II	Oh	Ocupado
4936	Operario/a II	Oh	Ocupado
4937	Operario/a II	Oh	Ocupado
4938	Operario/a II	Oh	Ocupado
4948	Operario/a II	Oh	Ocupado
4955	Operario/a II	Oh	Ocupado

4957	Operario/a II	Oh	Ocupado
4959	Operario/a II	Oh	Ocupado
4960	Operario/a II	Oh	Ocupado
4963	Operario/a II	Oh	Ocupado
4964	Operario/a II	Oh	Ocupado

Programa 1.08 Desarrollo Social

Nº	Denominación	Grado	Estado
1532	DIRECTOR/A GENERAL	Lb	Ocupado
258	Oficinista II	Ad	Ocupado
403	Directivo/a Administrativo I	Da	Vacante
405	Dr Medicina Intergeneracional	Pa	Ocupado
407	Jefe/a de Departamento	Ab	Ocupado
408	Oficinista I	Ac	Ocupado
410	Oficinista II	Ad	Ocupado
411	Oficinista II	Ad	Ocupado
412	Directivo/a Técnico/a II	Db	Vacante
424	Directivo/a Técnico/a III	Dc	Vacante
429	Oficinista I	Ac	Vacante
439	Doctor/a en Medicina	Pc	Ocupado
440	Ayudante de Servicios de Salud	Ee	Ocupado
475	Dir. División Administrativo/a	Aa	Vacante
476	Psicologo/a	Pc	Ocupado
477	Psicologo/a	Pc	Ocupado
482	Odontólogo/a	Pc	Ocupado
483	Ayudante Laboratorio	Ed	Ocupado
487	Jefe/a de Departamento	Ab	Vacante
488	Ayudante Laboratorio	Ed	Ocupado
645	Psicologo/a	Pc	Ocupado
1533	Directivo/a Técnico/a I	Da	Vacante
1536	Oficinista I	Ac	Vacante
1539	Oficinista II	Ad	Ocupado
1540	Directivo/a Administrativo III	Dc	Vacante
1541	Asistente Social/ Lic. en Trabajo Social	Pc	Ocupado
1542	Jefe/a de Departamento	Ab	Ocupado
1543	Oficinista I	Ac	Ocupado
1544	Dir. División Administrativo/a	Aa	Vacante
1545	Oficinista I	Ac	Vacante
1546	Asistente Social/ Lic. en Trabajo Social	Pc	Ocupado
1547	Dir. División Administrativo/a	Aa	Vacante
1548	Jefe/a de Departamento	Ab	Ocupado
1549	Oficinista I	Ac	Vacante
1553	Oficinista II	Ad	Ocupado
1556	Oficinista II	Ad	Ocupado
1557	Oficinista II	Ad	Ocupado
1558	Oficinista II	Ad	Ocupado
1559	Oficinista II	Ad	Ocupado
1560	Auxiliar	Oh	Ocupado
1561	Auxiliar	Oh	Ocupado
2948	Doctor/a en Medicina	Pc	Ocupado
3069	Director/a	Ld	Ocupado
3071	Responsable de Área	Le	Vacante
3072	Responsable de Área	Le	Vacante
3073	Responsable de Área	Le	Vacante
3472	Psicologo/a	Pc	Ocupado
3475	Ayudante de Servicios de Salud	Ee	Ocupado
3476	Doctor/a en Medicina	Pc	Ocupado
3485	Odontólogo/a	Pc	Ocupado
3486	Odontólogo/a	Pc	Ocupado
3487	Odontólogo/a	Pc	Ocupado
3488	Odontólogo/a	Pc	Ocupado
3491	Psicologo/a	Pc	Ocupado

3492	Doctor/a en Medicina	Pc	Ocupado
3493	Oficinista II	Ad	Ocupado
3495	Odontólogo/a	Pc	Ocupado
3499	Psicólogo/a	Pc	Ocupado
3503	Ayudante de Servicios de Salud	Ee	Ocupado
3504	Oficinista II	Ad	Ocupado
3509	Doctor/a en Medicina	Pc	Ocupado
3514	Doctor/a en Medicina	Pc	Ocupado
3515	Doctor/a en Medicina	Pc	Ocupado
3708	Cocinero/a	Oc	Ocupado
3709	Operario/a II	Oh	Ocupado
3710	Oficinista II	Ad	Ocupado
3711	Cocinero/a	Oc	Ocupado
3712	Oficinista II	Ad	Ocupado
3713	Asistente Social/ Lic. en Trabajo Social	Pc	Ocupado
3714	Oficinista II	Ad	Ocupado
3715	Oficinista II	Ad	Ocupado
3716	Ordenanza	Oh	Ocupado
3717	Auxiliar	Oh	Ocupado
3718	Operario/a II	Oh	Ocupado
3719	Asistente Social/ Lic. en Trabajo Social	Pc	Ocupado
3720	Asistente Social/ Lic. en Trabajo Social	Pc	Ocupado
3721	Psicólogo/a	Pc	Ocupado
3723	Oficinista II	Ad	Ocupado
3724	Oficinista II	Ad	Ocupado
3725	Asistente Social/ Lic. en Trabajo Social	Pc	Ocupado
3727	Oficinista II	Ad	Ocupado
3728	Oficinista II	Ad	Ocupado
3729	Oficinista II	Ad	Ocupado
3730	Oficinista II	Ad	Ocupado
3731	Operario/a I	Oh	Ocupado
3732	Oficinista II	Ad	Ocupado
3733	Oficinista II	Ad	Ocupado
3734	Oficinista II	Ad	Ocupado
3735	Oficinista II	Ad	Ocupado
3736	Operario/a II	Oh	Ocupado
3737	Oficinista II	Ad	Ocupado
3738	Chofer	Oc	Ocupado
3739	Operario/a I	Oh	Ocupado
3740	Asistente Social/ Lic. en Trabajo Social	Pc	Ocupado
3741	Asistente Social/ Lic. en Trabajo Social	Pc	Ocupado
3742	Oficinista II	Ad	Ocupado
3743	Asistente Social/ Lic. en Trabajo Social	Pc	Ocupado
3744	Asistente Social/ Lic. en Trabajo Social	Pc	Ocupado
3745	Doctor/a en Medicina	Pc	Ocupado
3746	Asistente Social/ Lic. en Trabajo Social	Pc	Ocupado
4328	Psicólogo/a	Pc	Ocupado
4739	Doctor/a en Medicina	Pc	Ocupado
4741	Doctor/a en Medicina	Pc	Ocupado
4742	Doctor/a en Medicina	Pc	Ocupado
4777	Operario/a II	Oh	Ocupado
4778	Operario/a II	Oh	Ocupado
4858	Chofer	Oc	Ocupado
4861	Ayudante de Servicios de Salud	Ee	Ocupado
4891	Asistente Social/ Lic. en Trabajo Social	Pc	Ocupado
4892	Educador/a Social	Ec	Ocupado
4893	Asistente Social/ Lic. en Trabajo Social	Pc	Ocupado
4898	Ordenanza	Oh	Ocupado
4916	Psicólogo/a	Pc	Ocupado

Programa 1.09 Gestion Territorial

Nº	Denominación	Grado	Estado
1620	DIRECTOR/A GENERAL	Lb	Ocupado
517	Arquitecto/a	Pb	Ocupado
1621	Directivo/a Técnico/a I	Da	Vacante
1622	Directivo/a Administrativo I	Da	Vacante
1623	Dir. División Administrativo/a	Aa	Vacante
1624	Arquitecto/a	Pb	Ocupado
1625	Jefe/a de Departamento	Ab	Ocupado
1626	Oficinista I	Ac	Ocupado
1627	Oficinista II	Ad	Ocupado
1629	Directivo/a Técnico/a II	Db	Ocupado
1630	Dir. Division Especializado/a	Ea	Ocupado
1631	Ingeniero/a Agrimensor	Pb	Ocupado
1632	Ayudante Ingeniero/a o Arquitecto/a	Ec	Ocupado
1633	Ayudante Ingeniero/a o Arquitecto/a	Ec	Ocupado
1634	Oficinista I	Ac	Ocupado
1636	Directivo/a Técnico/a II	Db	Vacante
1637	Dir. División Administrativo/a	Aa	Vacante
1639	Ayudante Ingeniero/a o Arquitecto/a	Ec	Ocupado
1640	Ayudante Ingeniero/a o Arquitecto/a	Ec	Ocupado
1641	Ayudante Ingeniero/a o Arquitecto/a	Ec	Ocupado
1642	Oficinista I	Ac	Ocupado
1644	Directivo/a Técnico/a III	Dc	Ocupado
1646	Arquitecto/a	Pb	Ocupado
1647	Ayudante Ingeniero/a o Arquitecto/a	Ec	Ocupado
1648	Oficinista I	Ac	Vacante
1650	Directivo/a Técnico/a III	Dc	Vacante
1651	Arquitecto/a	Pb	Ocupado
1652	Jefe/a de Departamento	Ab	Ocupado
1654	Ayudante Ingeniero/a o Arquitecto/a	Ec	Ocupado
1655	Ayudante Ingeniero/a o Arquitecto/a	Ec	Ocupado
1656	Ayudante Ingeniero/a o Arquitecto/a	Ec	Ocupado
1658	Oficinista I	Ac	Ocupado
1659	Oficinista II	Ad	Ocupado
3060	Director/a	Ld	Ocupado
3075	Responsable de Área	Le	Vacante
3076	Responsable de Área	Le	Vacante
3077	Responsable de Área	Le	Vacante
3086	Responsable de Área	Le	Vacante
3112	Director/a	Ld	Ocupado
3181	Directivo/a Técnico/a II	Db	Vacante
3182	Directivo/a Técnico/a II	Db	Vacante
3183	Directivo/a Técnico/a II	Db	Vacante
3184	Directivo/a Técnico/a II	Db	Vacante
3747	Ayudante Ingeniero/a o Arquitecto/a	Ec	Ocupado
3748	Oficinista II	Ad	Ocupado
3749	Oficinista II	Ad	Ocupado
3750	Ingeniero/a Agrimensor	Pb	Ocupado
3751	Ayudante Ingeniero/a o Arquitecto/a	Ec	Ocupado
3752	Ingeniero/a Agrimensor	Pb	Ocupado
3753	Ayudante Ingeniero/a o Arquitecto/a	Ec	Ocupado
3755	Ayudante Ingeniero/a o Arquitecto/a	Ec	Ocupado
3756	Ayudante Ingeniero/a o Arquitecto/a	Ec	Ocupado
3757	Abogado/a	Pb	Ocupado
3758	Arquitecto/a	Pb	Ocupado
3759	Arquitecto/a	Pb	Ocupado
3760	Arquitecto/a	Pb	Ocupado
3761	Arquitecto/a	Pb	Ocupado
3763	Arquitecto/a	Pb	Ocupado
3764	Arquitecto/a	Pb	Ocupado
3765	Arquitecto/a	Pb	Ocupado

3766	Arquitecto/a	Pb	Ocupado
3767	Arquitecto/a	Pb	Ocupado
3768	Arquitecto/a	Pb	Ocupado
3769	Arquitecto/a	Pb	Ocupado
4779	Oficinista II	Ad	Ocupado
4890	Escribano/a	Pb	Ocupado
4918	Arquitecto/a	Pb	Ocupado
4927	Escribano/a	Pb	Ocupado
4928	Arquitecto/a	Pb	Ocupado
4929	Oficinista II	Ad	Ocupado

Programa 1.10 Cultura

Nº	Denominación	Grado	Estado
6	DIRECTOR/A GENERAL	Lb	Ocupado
1504	Dir. Division Técnico/a	Pa	Vacante
1505	Veterinario/a	Pb	Ocupado
1506	Veterinario/a	Pb	Ocupado
1507	Capataz/a General	Oa	Vacante
1508	Veterinario/a	Pb	Ocupado
1509	Capataz/a	Ob	Vacante
1510	Capataz/a	Ob	Ocupado
1511	Capataz/a	Ob	Vacante
1516	Oficinista II	Ad	Ocupado
1517	Operario/a I	Oh	Ocupado
1521	Operario/a II	Oh	Ocupado
1522	Operario/a II	Oh	Ocupado
1525	Auxiliar	Oh	Ocupado
1534	Directivo/a Administrativo I	Da	Vacante
1535	Jefe/a de Departamento	Ab	Ocupado
1537	Oficinista I	Ac	Ocupado
1538	Oficinista II	Ad	Ocupado
1554	Oficinista II	Ad	Ocupado
1562	Dir. Division Especializado/a	Ea	Ocupado
1563	Doctor/a en Medicina	Pc	Ocupado
1564	Oficinista I	Ac	Ocupado
1565	Oficinista I	Ac	Vacante
1567	Directivo/a Administrativo III	Dc	Vacante
1568	Jefe/a de Departamento	Ab	Vacante
1569	Oficinista I	Ac	Ocupado
1570	Oficinista II	Ad	Ocupado
1571	Dir. División Administrativo/a	Aa	Vacante
1572	Jefe/a de Departamento	Ab	Vacante
1573	Jefe/a de Departamento	Ab	Ocupado
1574	Oficinista I	Ac	Vacante
1575	Oficinista I	Ac	Ocupado
1578	Oficinista II	Ad	Ocupado
1579	Oficinista II	Ad	Ocupado
1580	Oficinista II	Ad	Ocupado
1581	Oficinista II	Ad	Ocupado
1583	Dir. División Administrativo/a	Aa	Vacante
1584	Jefe/a de Departamento	Ab	Vacante
1585	Oficinista I	Ac	Vacante
1589	Dir. División Administrativo/a	Aa	Vacante
1590	Maestro/a Director/a	Ca	Ocupado
1591	Maestro/a Sub.Director	Cb	Ocupado
1592	Jefe/a de Departamento	Ab	Ocupado
1593	Iluminador/a	Ee	Ocupado
1594	Oficinista I	Ac	Ocupado
1595	Sonidista	Ef	Ocupado
1596	Músico/a	Cc	Ocupado
1598	Músico/a	Cc	Ocupado
1599	Músico/a	Cc	Ocupado

1604	Músico/a	Cc	Ocupado
1605	Músico/a	Cc	Ocupado
1607	Músico/a	Cc	Ocupado
1608	Músico/a	Cc	Ocupado
1613	Oficinista II	Ad	Ocupado
1614	Maquinista de Teatro	Oc	Ocupado
1615	Jefe/a de Departamento	Ab	Ocupado
1616	Oficinista I	Ac	Vacante
1617	Oficinista I	Ac	Vacante
1618	Oficinista II	Ad	Ocupado
1619	Oficinista II	Ad	Ocupado
2583	Operador/a de Maquinaria manual y liviana	Og	Ocupado
3059	Director/a	Ld	Ocupado
3064	Responsable de Sector	Lf	Vacante
3068	Director/a	Ld	Ocupado
3096	Responsable de Área	Le	Vacante
3097	Responsable de Sector	Lf	Vacante
3185	Capataz/a General	Oa	Vacante
3186	Capataz/a General	Oa	Vacante
3187	Capataz/a General	Oa	Vacante
3188	Capataz/a General	Oa	Vacante
3189	Capataz/a General	Oa	Vacante
3190	Capataz/a General	Oa	Vacante
3191	Capataz/a General	Oa	Vacante
3192	Jefe/a de Departamento	Ab	Vacante
3193	Dir. División Administrativo/a	Aa	Vacante
3215	Dir. División Administrativo/a	Aa	Vacante
3216	Dir. División Administrativo/a	Aa	Vacante
3770	Operario/a II	Oh	Ocupado
3771	Oficinista II	Ad	Ocupado
3772	Músico/a	Cc	Ocupado
3773	Músico/a	Cc	Ocupado
3774	Músico/a	Cc	Ocupado
3775	Músico/a	Cc	Ocupado
3776	Músico/a	Cc	Ocupado
3777	Músico/a	Cc	Ocupado
3778	Oficinista II	Ad	Ocupado
3779	Oficinista II	Ad	Ocupado
3780	Oficinista II	Ad	Ocupado
3781	Oficinista II	Ad	Ocupado
3782	Operario/a I	Oh	Ocupado
3783	Director/a Conservatorio	Ca	Ocupado
3784	Oficinista II	Ad	Ocupado
3785	Oficinista II	Ad	Ocupado
3786	Doctor/a en Medicina	Pc	Ocupado
3787	Oficinista II	Ad	Ocupado
3788	Psicólogo/a	Pc	Ocupado
3790	Recreador/a	Ee	Ocupado
3791	Recreador/a	Ee	Ocupado
3792	Recreador/a	Ee	Ocupado
3793	Oficinista II	Ad	Ocupado
3794	Operario/a II	Oh	Ocupado
3795	Operario/a II	Oh	Ocupado
3796	Electricista II	Og	Ocupado
3798	Herrero/a - Soldador/a II	Og	Ocupado
3799	Carpintero/a II	Og	Ocupado
3800	Oficinista II	Ad	Ocupado
3802	Oficinista II	Ad	Ocupado
3803	Músico/a	Cc	Ocupado
3804	Oficinista II	Ad	Ocupado
3805	Operario/a II	Oh	Ocupado
3806	Sonidista	Ef	Ocupado
3807	Operario/a II	Oh	Ocupado

3808	Operario/a II	Oh	Ocupado
3809	Oficinista II	Ad	Ocupado
3810	Oficinista II	Ad	Ocupado
3811	Oficinista II	Ad	Ocupado
3812	Operario/a II	Oh	Ocupado
3813	Operario/a II	Oh	Ocupado
3814	Oficinista II	Ad	Ocupado
3815	Operario/a II	Oh	Ocupado
3817	Recreador/a	Ee	Ocupado
3818	Operario/a II	Oh	Ocupado
3819	Oficinista II	Ad	Ocupado
3820	Oficinista II	Ad	Ocupado
3821	Recreador/a	Ee	Ocupado
3822	Operario/a II	Oh	Ocupado
3823	Operario/a II	Oh	Ocupado
3824	Oficinista II	Ad	Ocupado
3825	Vocalista	Cc	Ocupado
3826	Músico/a	Cc	Ocupado
3827	Músico/a	Cc	Ocupado
3828	Músico/a	Cc	Ocupado
3829	Operario/a II	Oh	Ocupado
3830	Albañil II	Og	Ocupado
3831	Recreador/a	Ee	Ocupado
3832	Agente Conservador de Museo	Ed	Ocupado
3833	Licenciado/a en Bibliotecología	Pc	Ocupado
3834	Músico/a	Cc	Ocupado
3835	Director/a de Coro Municipal	Cd	Ocupado
3836	Oficinista II	Ad	Ocupado
3837	Oficinista II	Ad	Ocupado
3838	Músico/a	Cc	Ocupado
3839	Recreador/a	Ee	Ocupado
4647	Operador/a de Maquinaria manual y liviana	Og	Ocupado
4678	Operador/a de Maquinaria manual y liviana	Og	Ocupado
4709	Operador/a de Maquinaria manual y liviana	Og	Ocupado
4780	Operario/a II	Oh	Ocupado
4781	Músico/a	Cc	Ocupado
4876	Operador/a de Maquinaria manual y liviana	Og	Ocupado
4909	Músico/a	Cc	Ocupado
4910	Músico/a	Cc	Ocupado
4911	Músico/a	Cc	Ocupado
4912	Músico/a	Cc	Ocupado
4913	Músico/a	Cc	Ocupado
4914	Músico/a	Cc	Ocupado
4915	Músico/a	Cc	Ocupado

Programa 1.11 Desarrollo Económico

Nº	Denominación	Grado	Estado
3066	DIRECTOR/A GENERAL	Lb	Ocupado
3063	Director/a	Ld	Ocupado
3080	Responsable de Área	Le	Vacante
3081	Responsable de Área	Le	Ocupado
3082	Responsable de Área	Le	Ocupado
3194	Directivo/a Administrativo II	Db	Vacante
3195	Jefe/a de Departamento	Ab	Vacante
3196	Jefe/a de Departamento	Ab	Vacante
3197	Jefe/a de Departamento	Ab	Vacante
3843	Ingeniero/a Agrónomo	Pb	Ocupado
3846	Oficinista II	Ad	Ocupado
3847	Oficinista II	Ad	Ocupado
3852	Oficinista II	Ad	Ocupado
3853	Ayudante Técnico/a de Turismo	Ee	Ocupado
3855	Oficinista II	Ad	Ocupado

3856	Oficinista II	Ad	Ocupado
4782	Oficinista II	Ad	Ocupado
4926	Oficinista II	Ad	Ocupado
4930	Oficinista II	Ad	Ocupado
4950	Oficinista II	Ad	Ocupado
3840	Auxiliar	Oh	Ocupado
3842	Oficinista II	Ad	Ocupado
3841	Oficinista II	Ad	Ocupado
81	Capataz/a	Ob	Ocupado
85	Maquinista Vial Mayor Complejidad	Ob	Ocupado
86	Maquinista Vial Mayor Complejidad	Ob	Ocupado

Programa 1.12 Secretaria de Comunicaciones

Nº	Denominación	Grado	Estado
5	DIRECTOR/A GENERAL	Lb	Ocupado
9	Directivo/a Administrativo III	Dc	Vacante
10	Jefe/a de Departamento	Ab	Ocupado
11	Jefe/a de Departamento	Ab	Vacante
12	Jefe/a de Departamento	Ab	Vacante
13	Oficinista I	Ac	Vacante
14	Oficinista I	Ac	Vacante
15	Oficinista II	Ad	Ocupado
254	Oficinista II	Ad	Ocupado
2338	Relacionista Publico	Ec	Ocupado
3065	Responsable de Área	Le	Ocupado
3198	Dir. Division Especializado/a	Ea	Vacante
3199	Dir. Division Técnico/a	Pa	Vacante
3858	Oficinista II	Ad	Ocupado
3859	Oficinista II	Ad	Ocupado
3860	Licenciado/a en Comunicación	Pc	Ocupado
3862	Diseñador Gráfico	Ec	Ocupado
3863	Oficinista II	Ad	Ocupado
3864	Editor/a Audiovisual	Ec	Ocupado
3865	Especialista en Portal Web	Ec	Ocupado
3866	Licenciado/a en Comunicación	Pc	Ocupado
3867	Diseñador Gráfico	Ec	Ocupado
3868	Periodista	Ec	Ocupado
3869	Periodista	Ec	Ocupado
3870	Periodista	Ec	Ocupado
4886	Licenciado/a en Comunicación	Pc	Ocupado
4887	Licenciado/a en Comunicación	Pc	Ocupado
4901	Licenciado/a en Comunicación	Pc	Ocupado
4902	Licenciado/a en Comunicación	Pc	Ocupado

Programa 1.15 Municipio de Los Cerrillos

Nº	Denominación	Grado	Estado
3039	Alcalde/Alcaldesa 3er. Nivel	Lf	Ocupado
1677	Oficinista I	Ac	Ocupado
1678	Jefe/a de Departamento	Ab	Vacante
1679	Oficinista I	Ac	Ocupado
1680	Oficinista I	Ac	Ocupado
1681	Oficinista I	Ac	Ocupado
1682	Oficinista II	Ad	Ocupado
1683	Oficinista II	Ad	Ocupado
1684	Oficinista II	Ad	Ocupado
1685	Jefe/a de Departamento	Ab	Ocupado
1686	Oficinista I	Ac	Ocupado
1687	Oficinista II	Ad	Ocupado
1688	Operario/a I	Oh	Ocupado
1690	Auxiliar	Oh	Ocupado
1691	Capataz/a	Ob	Vacante

1692	Operario/a II	Oh	Ocupado
1693	Operario/a II	Oh	Ocupado
1694	Oficinista I	Ac	Ocupado
1695	Oficinista II	Ad	Ocupado
1696	Oficinista II	Ad	Ocupado
1697	Capataz/a	Ob	Ocupado
1698	Oficinista I	Ac	Ocupado
1699	Practico de Cementerio	Oh	Ocupado
1700	Practico de Cementerio	Oh	Ocupado
3896	Oficinista II	Ad	Ocupado
3897	Oficinista II	Ad	Ocupado
3898	Practico de Cementerio	Oh	Ocupado
3899	Oficinista II	Ad	Ocupado
3900	Ordenanza	Oh	Ocupado
3901	Oficinista II	Ad	Ocupado

Programa 1.16 Municipio de Aguas Corrientes

Nº	Denominación	Grado	Estado
3050	Alcalde/Alcaldesa 3er. Nivel	Lf	Ocupado
248	Oficinista II	Ad	Ocupado
2060	Oficinista I	Ac	Ocupado
2061	Oficinista II	Ad	Ocupado
2063	Oficinista II	Ad	Ocupado
2064	Oficinista II	Ad	Ocupado
2065	Operario/a I	Oh	Ocupado
2067	Oficinista II	Ad	Ocupado
2069	Operario/a II	Oh	Ocupado
3902	Oficinista II	Ad	Ocupado
3903	Oficinista II	Ad	Ocupado

Programa 1.17 Municipio de Canelones

Nº	Denominación	Grado	Estado
3111	Alcalde/Alcaldesa 2do. Nivel	Le	Ocupado
3904	Practico de Cementerio	Oh	Ocupado
3905	Oficinista II	Ad	Ocupado
3906	Operario/a II	Oh	Ocupado
3907	Practico de Cementerio	Oh	Ocupado
3908	Operario/a II	Oh	Ocupado
3909	Practico de Cementerio	Oh	Ocupado
4704	Operador/a de Maquinaria manual y liviana	Og	Ocupado
4851	Operario/a II	Oh	Ocupado

Programa 1.18 Municipio de Santa Lucia

Nº	Denominación	Grado	Estado
3028	Alcalde/Alcaldesa 1er. Nivel	Ld	Ocupado
2394	Jefe/a de Departamento	Ab	Vacante
2396	Oficinista I	Ac	Ocupado
2401	Auxiliar	Oh	Ocupado
2402	Jefe/a de Departamento	Ab	Vacante
2405	Oficinista II	Ad	Ocupado
2406	Jefe/a de Departamento	Ab	Vacante
2408	Oficinista II	Ad	Ocupado
2409	Oficinista II	Ad	Ocupado
2410	Directivo/a Administrativo III	Dc	Vacante
2411	Oficinista I	Ac	Ocupado
2412	Oficinista II	Ad	Ocupado
2413	Jefe/a de Departamento	Ab	Vacante
2414	Oficinista I	Ac	Vacante
2415	Oficinista I	Ac	Vacante
2417	Jefe/a de Departamento	Ab	Vacante

2418	Oficinista I	Ac	Ocupado
2420	Jefe/a de Departamento	Ab	Vacante
2421	Oficinista I	Ac	Ocupado
2422	Oficinista II	Ad	Ocupado
2423	Jefe/a de Departamento	Ab	Vacante
2424	Oficinista I	Ac	Ocupado
2425	Oficinista II	Ad	Ocupado
2426	Jefe/a de Departamento	Ab	Ocupado
2428	Oficinista I	Ac	Ocupado
2429	Jefe/a de Departamento	Ab	Ocupado
2430	Oficinista I	Ac	Vacante
2431	Oficinista II	Ad	Ocupado
2432	Capataz/a General	Oa	Vacante
2434	Chofer	Oc	Ocupado
2435	Chofer	Oc	Ocupado
2436	Capataz/a	Ob	Vacante
2437	Capataz/a	Ob	Vacante
2441	Oficinista II	Ad	Ocupado
2444	Operario/a II	Oh	Ocupado
2449	Operario/a II	Oh	Ocupado
2450	Operario/a II	Oh	Ocupado
2452	Operario/a II	Oh	Ocupado
2453	Jefe/a de Departamento	Ab	Vacante
2454	Capataz/a	Ob	Vacante
2455	Capataz/a	Ob	Vacante
2456	Oficinista I	Ac	Ocupado
2457	Oficinista I	Ac	Vacante
2458	Practico de Cementerio	Oh	Ocupado
2460	Practico de Cementerio	Oh	Ocupado
2461	Practico de Cementerio	Oh	Ocupado
2462	Oficinista II	Ad	Ocupado
2465	Jefe/a de Departamento	Ab	Ocupado
2466	Oficinista I	Ac	Vacante
2471	Operario/a I	Oh	Ocupado
2472	Operario/a I	Oh	Ocupado
2475	Ordenanza	Oh	Ocupado
2476	Ordenanza	Oh	Ocupado
2478	Auxiliar	Oh	Ocupado
2480	Oficinista II	Ad	Ocupado
2481	Oficinista I	Ac	Vacante
2483	Oficinista II	Ad	Ocupado
2484	Oficinista I	Ac	Vacante
2485	Oficinista II	Ad	Ocupado
2486	Jefe/a de Departamento	Ab	Vacante
2487	Capataz/a	Ob	Vacante
2488	Oficinista I	Ac	Vacante
2489	Oficinista I	Ac	Ocupado
2490	Oficinista I	Ac	Ocupado
2491	Operario/a I	Oh	Ocupado
2492	Operario/a I	Oh	Ocupado
2494	Oficinista II	Ad	Ocupado
2497	Auxiliar	Oh	Ocupado
2498	Auxiliar	Oh	Ocupado
2500	Oficinista I	Ac	Ocupado
2501	Oficinista I	Ac	Vacante
2503	Oficinista II	Ad	Ocupado
2504	Oficinista I	Ac	Vacante
3910	Oficinista II	Ad	Ocupado
3911	Operario/a II	Oh	Ocupado
3912	Pintor/a de Obras II	Og	Ocupado
3913	Oficinista II	Ad	Ocupado
3914	Operario/a II	Oh	Ocupado
3915	Auxiliar	Oh	Ocupado

3917	Operario/a I	Oh	Ocupado
3918	Oficinista II	Ad	Ocupado
3920	Operario/a II	Oh	Ocupado
3921	Oficinista II	Ad	Ocupado
3922	Oficinista II	Ad	Ocupado
3923	Oficinista II	Ad	Ocupado
3924	Oficinista II	Ad	Ocupado
3925	Oficinista II	Ad	Ocupado
3926	Oficinista II	Ad	Ocupado
3927	Oficinista II	Ad	Ocupado
3928	Oficinista II	Ad	Ocupado
3929	Operario/a II	Oh	Ocupado
3930	Oficinista II	Ad	Ocupado
3931	Oficinista II	Ad	Ocupado
3932	Oficinista II	Ad	Ocupado
3933	Operario/a II	Oh	Ocupado
3935	Operario/a II	Oh	Ocupado
3936	Operario/a II	Oh	Ocupado
3937	Operario/a II	Oh	Ocupado
3938	Operario/a II	Oh	Ocupado
3939	Operario/a II	Oh	Ocupado
3940	Practico de Cementerio	Oh	Ocupado
3941	Ordenanza	Oh	Ocupado
3944	Oficinista II	Ad	Ocupado
3945	Oficinista II	Ad	Ocupado
3946	Oficinista II	Ad	Ocupado
3947	Cocinero/a	Oc	Ocupado
3949	Operario/a I	Oh	Ocupado
3950	Operario/a II	Oh	Ocupado
3951	Auxiliar	Oh	Ocupado
3952	Ordenanza	Oh	Ocupado
3953	Practico de Cementerio	Oh	Ocupado
3954	Oficinista II	Ad	Ocupado
3956	Oficinista II	Ad	Ocupado
3957	Ayudante Técnico/a de Turismo	Ee	Ocupado
3958	Oficinista II	Ad	Ocupado
3959	Operario/a II	Oh	Ocupado
3960	Oficinista II	Ad	Ocupado
3961	Operario/a II	Oh	Ocupado
3962	Practico de Cementerio	Oh	Ocupado
4654	Operador/a de Maquinaria manual y liviana	Og	Ocupado

Programa 1.19 Municipio de San Antonio

Nº	Denominación	Grado	Estado
3044	Alcalde/Alcaldesa 3er. Nivel	Lf	Ocupado
1946	Oficinista II	Ad	Ocupado
1947	Oficinista I	Ac	Vacante
1948	Oficinista I	Ac	Ocupado
1949	Oficinista II	Ad	Ocupado
1951	Oficinista I	Ac	Ocupado
1952	Oficinista II	Ad	Ocupado
1953	Oficinista II	Ad	Ocupado
1954	Oficinista II	Ad	Ocupado
1955	Auxiliar	Oh	Ocupado
1956	Capataz/a	Ob	Vacante
1957	Operario/a II	Oh	Ocupado
1960	Operario/a II	Oh	Ocupado
1962	Operario/a II	Oh	Ocupado
1963	Capataz/a	Ob	Vacante
1964	Oficinista I	Ac	Vacante
1966	Oficinista II	Ad	Ocupado
1967	Operario/a II	Oh	Ocupado

3963	Oficinista II	Ad	Ocupado
3964	Practico de Cementerio	Oh	Ocupado
3965	Practico de Cementerio	Oh	Ocupado
3966	Auxiliar	Oh	Ocupado
3967	Oficinista II	Ad	Ocupado
3968	Operario/a II	Oh	Ocupado
3969	Practico de Cementerio	Oh	Ocupado

Programa 1.20 Municipio de San Bautista

Nº	Denominación	Grado	Estado
3041	Alcalde/Alcaldesa 3er. Nivel	Lf	Ocupado
293	Oficinista II	Ad	Ocupado
1969	Oficinista I	Ac	Ocupado
1970	Oficinista I	Ac	Ocupado
1971	Oficinista II	Ad	Ocupado
1973	Oficinista I	Ac	Ocupado
1974	Oficinista II	Ad	Ocupado
1975	Oficinista II	Ad	Ocupado
1977	Capataz/a	Ob	Vacante
1978	Oficinista I	Ac	Ocupado
1980	Operario/a II	Oh	Ocupado
1983	Operario/a II	Oh	Ocupado
3970	Practico de Cementerio	Oh	Ocupado
3971	Oficinista II	Ad	Ocupado

Programa 1.21 Municipio de San Ramón

Nº	Denominación	Grado	Estado
3034	Alcalde/Alcaldesa 2do. Nivel	Le	Ocupado
1728	Oficinista I	Ac	Vacante
1729	Oficinista I	Ac	Vacante
1730	Cocinero/a	Oc	Ocupado
1731	Oficinista II	Ad	Ocupado
1734	Auxiliar	Oh	Ocupado
1735	Jefe/a de Departamento	Ab	Vacante
1736	Oficinista I	Ac	Vacante
1737	Oficinista I	Ac	Ocupado
1738	Oficinista I	Ac	Ocupado
1739	Oficinista II	Ad	Ocupado
1740	Oficinista II	Ad	Ocupado
1741	Jefe/a de Departamento	Ab	Vacante
1742	Oficinista I	Ac	Ocupado
1743	Oficinista II	Ad	Ocupado
1744	Oficinista II	Ad	Ocupado
1748	Auxiliar	Oh	Ocupado
1750	Chofer	Oc	Ocupado
1751	Chofer	Oc	Ocupado
1752	Capataz/a	Ob	Vacante
1753	Oficinista II	Ad	Ocupado
1754	Operario/a II	Oh	Ocupado
1755	Operario/a II	Oh	Ocupado
1756	Operario/a II	Oh	Ocupado
1757	Operario/a II	Oh	Ocupado
1759	Operario/a II	Oh	Ocupado
1760	Operario/a II	Oh	Ocupado
1761	Operario/a II	Oh	Ocupado
1762	Operario/a II	Oh	Ocupado
1764	Operario/a II	Oh	Ocupado
1765	Operario/a II	Oh	Ocupado
1767	Oficinista I	Ac	Vacante
1768	Oficinista II	Ad	Ocupado
1769	Oficinista II	Ad	Ocupado
1770	Oficinista II	Ad	Ocupado
1771	Capataz/a	Ob	Vacante
1772	Oficinista I	Ac	Ocupado
1774	Practico de Cementerio	Oh	Ocupado
1775	Oficinista II	Ad	Ocupado
3974	Oficinista II	Ad	Ocupado
3975	Oficinista II	Ad	Ocupado
3976	Oficinista II	Ad	Ocupado

3978	Oficinista II	Ad	Ocupado
3979	Practico de Cementerio	Oh	Ocupado
3980	Practico de Cementerio	Oh	Ocupado
3981	Ordenanza	Oh	Ocupado
3982	Practico de Cementerio	Oh	Ocupado
4857	Ordenanza	Oh	Ocupado

Programa 1.22 Municipio de Santa Rosa

Nº	Denominación	Grado	Estado
3042	Alcalde/Alcaldesa 3er. Nivel	Lf	Ocupado
2012	Oficinista II	Ad	Ocupado
2013	Oficinista I	Ac	Ocupado
2014	Oficinista I	Ac	Ocupado
2015	Oficinista II	Ad	Ocupado
2016	Oficinista II	Ad	Ocupado
2017	Oficinista II	Ad	Ocupado
2018	Oficinista I	Ac	Vacante
2022	Capataz/a	Ob	Ocupado
2023	Operario/a II	Oh	Ocupado
2024	Operario/a II	Oh	Ocupado
2025	Operario/a II	Oh	Ocupado
2027	Operario/a II	Oh	Ocupado
2028	Capataz/a	Ob	Vacante
2029	Oficinista I	Ac	Ocupado
2030	Practico de Cementerio	Oh	Ocupado
2031	Practico de Cementerio	Oh	Ocupado
2032	Operario/a II	Oh	Ocupado
3984	Practico de Cementerio	Oh	Ocupado
3985	Practico de Cementerio	Oh	Ocupado
3986	Oficinista II	Ad	Ocupado
3988	Operario/a II	Oh	Ocupado
3989	Operario/a II	Oh	Ocupado
3990	Oficinista II	Ad	Ocupado
3991	Operario/a II	Oh	Ocupado
3992	Oficinista II	Ad	Ocupado
3993	Oficinista II	Ad	Ocupado
3994	Operario/a II	Oh	Ocupado
4828	Operario/a II	Oh	Ocupado

Programa 1.23 Municipio de Sauce

Nº	Denominación	Grado	Estado
3037	Alcalde/Alcaldesa 2do. Nivel	Le	Ocupado
1777	Oficinista I	Ac	Ocupado
1778	Jefe/a de Departamento	Ab	Vacante
1779	Oficinista I	Ac	Vacante
1780	Oficinista I	Ac	Vacante
1781	Oficinista I	Ac	Vacante
1782	Oficinista I	Ac	Ocupado
1783	Oficinista II	Ad	Ocupado
1784	Oficinista II	Ad	Ocupado
1785	Jefe/a de Departamento	Ab	Ocupado
1786	Oficinista I	Ac	Vacante
1787	Oficinista II	Ad	Ocupado
1788	Oficinista II	Ad	Ocupado
1790	Operario/a I	Oh	Ocupado
1795	Auxiliar	Oh	Ocupado
1796	Auxiliar	Oh	Ocupado
1797	Oficinista I	Ac	Ocupado
1798	Oficinista II	Ad	Ocupado
1799	Oficinista II	Ad	Ocupado
1800	Oficinista II	Ad	Ocupado

1801	Dir. División Administrativo/a	Aa	Vacante
1802	Capataz/a General	Oa	Vacante
1803	Chofer	Oc	Ocupado
1804	Chofer	Oc	Ocupado
1805	Chofer	Oc	Ocupado
1807	Oficinista I	Ac	Vacante
1809	Operario/a I	Oh	Ocupado
1810	Operario/a I	Oh	Ocupado
1813	Operario/a II	Oh	Ocupado
1814	Operario/a II	Oh	Ocupado
1815	Operario/a II	Oh	Ocupado
1816	Operario/a II	Oh	Ocupado
1818	Capataz/a	Ob	Vacante
1819	Oficinista I	Ac	Ocupado
1822	Oficinista II	Ad	Ocupado
1823	Operario/a II	Oh	Ocupado
2393	Oficinista II	Ad	Ocupado
3995	Oficinista II	Ad	Ocupado
3996	Oficinista II	Ad	Ocupado
3997	Oficinista II	Ad	Ocupado
3998	Oficinista II	Ad	Ocupado
3999	Operario/a I	Oh	Ocupado
4000	Ordenanza	Oh	Ocupado
4001	Oficinista II	Ad	Ocupado
4002	Practico de Cementerio	Oh	Ocupado
4003	Practico de Cementerio	Oh	Ocupado
4004	Ordenanza	Oh	Ocupado
4005	Oficinista II	Ad	Ocupado

Programa 1.24 Municipio de San Jacinto

Nº	Denominación	Grado	Estado
3046	Alcalde/Alcaldesa 3er. Nivel	Lf	Ocupado
1985	Oficinista II	Ad	Ocupado
1986	Oficinista I	Ac	Ocupado
1987	Oficinista I	Ac	Ocupado
1988	Oficinista II	Ad	Ocupado
1989	Oficinista II	Ad	Ocupado
1990	Oficinista II	Ad	Ocupado
1991	Oficinista I	Ac	Ocupado
1992	Oficinista II	Ad	Ocupado
1993	Oficinista II	Ad	Ocupado
1996	Auxiliar	Oh	Ocupado
1997	Chofer	Oc	Ocupado
1998	Capataz/a	Ob	Ocupado
1999	Oficinista II	Ad	Ocupado
2000	Operario/a II	Oh	Ocupado
2001	Operario/a II	Oh	Ocupado
2005	Capataz/a	Ob	Vacante
2006	Oficinista I	Ac	Ocupado
2009	Operario/a II	Oh	Ocupado
2010	Oficinista I	Ac	Vacante
4006	Oficinista II	Ad	Ocupado
4007	Oficinista II	Ad	Ocupado
4008	Auxiliar	Oh	Ocupado
4009	Operario/a II	Oh	Ocupado
4013	Oficinista II	Ad	Ocupado
4014	Oficinista II	Ad	Ocupado
4015	Oficinista II	Ad	Ocupado
4016	Operario/a I	Oh	Ocupado
4017	Oficinista II	Ad	Ocupado
4018	Ordenanza	Oh	Ocupado
4019	Operario/a II	Oh	Ocupado

4167	Practico de Cementerio	Oh	Ocupado
4693	Operador/a de Maquinaria manual y liviana	Og	Ocupado

Programa 1.25 Municipio de Migues

Nº	Denominación	Grado	Estado
3047	Alcalde/Alcaldesa 3er. Nivel	Lf	Ocupado
1924	Oficinista II	Ad	Ocupado
1925	Oficinista I	Ac	Vacante
1926	Oficinista I	Ac	Ocupado
1928	Oficinista II	Ad	Ocupado
1929	Oficinista I	Ac	Ocupado
1932	Operario/a I	Oh	Ocupado
1933	Ordenanza	Oh	Ocupado
1934	Oficinista II	Ad	Ocupado
1935	Chofer	Oc	Ocupado
1936	Capataz/a	Ob	Ocupado
1937	Oficinista II	Ad	Ocupado
1939	Operario/a II	Oh	Ocupado
1942	Capataz/a	Ob	Vacante
1943	Oficinista I	Ac	Vacante
1944	Practico de Cementerio	Oh	Ocupado
1945	Operario/a II	Oh	Ocupado
4021	Oficinista II	Ad	Ocupado
4022	Oficinista II	Ad	Ocupado
4023	Ordenanza	Oh	Ocupado
4024	Oficinista II	Ad	Ocupado
4025	Operario/a II	Oh	Ocupado

Programa 1.26 Municipio de Montes

Nº	Denominación	Grado	Estado
3049	Alcalde/Alcaldesa 3er. Nivel	Lf	Ocupado
2071	Oficinista I	Ac	Ocupado
2073	Oficinista II	Ad	Ocupado
2074	Oficinista II	Ad	Ocupado
2075	Auxiliar	Oh	Ocupado
4028	Oficinista II	Ad	Ocupado
4029	Oficinista II	Ad	Ocupado

Programa 1.27 Municipio de Tala

Nº	Denominación	Grado	Estado
3035	Alcalde/Alcaldesa 2do. Nivel	Le	Ocupado
1824	Oficinista I	Ac	Vacante
1825	Maestro/a Director/a	Ca	Vacante
1826	Maestro/a Sub.Director	Cb	Ocupado
1828	Músico/a	Cc	Ocupado
1829	Músico/a	Cc	Ocupado
1830	Músico/a	Cc	Ocupado
1831	Músico/a	Cc	Ocupado
1832	Músico/a	Cc	Ocupado
1833	Músico/a	Cc	Ocupado
1834	Músico/a	Cc	Ocupado
1835	Músico/a	Cc	Ocupado
1842	Músico/a	Cc	Ocupado
1847	Músico/a	Cc	Ocupado
1848	Músico/a	Cc	Ocupado
1853	Jefe/a de Departamento	Ab	Ocupado
1854	Oficinista I	Ac	Vacante
1855	Oficinista I	Ac	Ocupado
1856	Oficinista I	Ac	Ocupado
1857	Oficinista I	Ac	Ocupado

1859	Oficinista II	Ad	Ocupado
1860	Jefe/a de Departamento	Ab	Ocupado
1861	Oficinista I	Ac	Ocupado
1862	Tecnico/a en Administracion	Ej	Ocupado
1864	Ordenanza	Oh	Ocupado
1865	Auxiliar	Oh	Ocupado
1866	Oficinista I	Ac	Ocupado
1867	Oficinista II	Ad	Ocupado
1869	Capataz/a General	Oa	Vacante
1872	Capataz/a	Ob	Vacante
1873	Oficinista I	Ac	Ocupado
1876	Operario/a II	Oh	Ocupado
1877	Operario/a II	Oh	Ocupado
1881	Capataz/a	Ob	Vacante
1882	Oficinista I	Ac	Ocupado
1884	Practico de Cementerio	Oh	Ocupado
1885	Oficinista II	Ad	Ocupado
1886	Operario/a II	Oh	Ocupado
3108	Directivo/a Administrativo III	Dc	Vacante
3109	Jefe/a de Departamento	Ab	Vacante
3110	Jefe/a de Departamento	Ab	Vacante
3336	Oficinista II	Ad	Ocupado
3440	Oficinista II	Ad	Ocupado
4030	Operario/a II	Oh	Ocupado
4031	Albañil II	Og	Ocupado
4032	Operario/a II	Oh	Ocupado
4033	Músico/a	Cc	Ocupado
4034	Oficinista II	Ad	Ocupado
4035	Practico de Cementerio	Oh	Ocupado
4036	Practico de Cementerio	Oh	Ocupado
4038	Operario/a II	Oh	Ocupado
4040	Oficinista II	Ad	Ocupado
4042	Oficinista II	Ad	Ocupado
4043	Oficinista II	Ad	Ocupado
4044	Oficinista II	Ad	Ocupado
4045	Ordenanza	Oh	Ocupado
4046	Auxiliar	Oh	Ocupado
4047	Auxiliar	Oh	Ocupado
4048	Oficinista II	Ad	Ocupado
4049	Músico/a	Cc	Ocupado
4050	Músico/a	Cc	Ocupado
4051	Practico de Cementerio	Oh	Ocupado
4052	Practico de Cementerio	Oh	Ocupado
4053	Operario/a II	Oh	Ocupado

Programa 1.28 Municipio de Atlántida

Nº	Denominación	Grado	Estado
3030	Alcalde/Alcaldesa 1er. Nivel	Ld	Ocupado
2076	Abogado/a	Pb	Ocupado
2078	Jefe/a de Departamento	Ab	Vacante
2079	Oficinista II	Ad	Ocupado
2080	Directivo/a Técnico/a III	Dc	Ocupado
2081	Psicologo/a	Pc	Ocupado
2084	Jefe/a de Departamento	Ab	Vacante
2085	Inspectivo/a	Ac	Ocupado
2086	Inspectivo/a	Ac	Ocupado
2089	Oficinista I	Ac	Vacante
2090	Ayudante de Servicios de Salud	Ee	Ocupado
2091	Ayudante de Servicios de Salud	Ee	Ocupado
2093	Oficinista II	Ad	Ocupado
2094	Oficinista II	Ad	Ocupado
2095	Odontólogo/a	Pc	Ocupado

2096	Directivo/a Técnico/a III	Dc	Vacante
2098	Jefe/a de Departamento	Ab	Vacante
2099	Ayudante Ingeniero/a o Arquitecto/a	Ec	Ocupado
2100	Ayudante Ingeniero/a o Arquitecto/a	Ec	Ocupado
2101	Oficinista II	Ad	Ocupado
2102	Directivo/a Administrativo III	Dc	Ocupado
2103	Contador/a	Pa	Ocupado
2104	Oficinista I	Ac	Ocupado
2105	Oficinista II	Ad	Ocupado
2106	Jefe/a de Departamento	Ab	Ocupado
2107	Oficinista I	Ac	Vacante
2108	Oficinista I	Ac	Vacante
2109	Oficinista I	Ac	Vacante
2110	Oficinista II	Ad	Ocupado
2111	Jefe/a de Departamento	Ab	Vacante
2112	Oficinista I	Ac	Vacante
2114	Jefe/a de Departamento	Ab	Ocupado
2115	Oficinista I	Ac	Ocupado
2117	Jefe/a de Departamento	Ab	Ocupado
2118	Oficinista I	Ac	Ocupado
2119	Jefe/a de Departamento	Ab	Vacante
2121	Oficinista I	Ac	Vacante
2122	Directivo/a Administrativo III	Dc	Vacante
2123	Jefe/a de Departamento	Ab	Ocupado
2124	Inspectivo/a	Ac	Ocupado
2125	Inspectivo/a	Ac	Ocupado
2126	Inspectivo/a	Ac	Ocupado
2127	Inspectivo/a	Ac	Ocupado
2135	Oficinista I	Ac	Ocupado
2136	Jefe/a de Departamento	Ab	Vacante
2137	Oficinista I	Ac	Ocupado
2138	Oficinista I	Ac	Vacante
2139	Oficinista II	Ad	Ocupado
2140	Oficinista II	Ad	Ocupado
2141	Jefe/a de Departamento	Ab	Ocupado
2142	Oficinista I	Ac	Ocupado
2146	Jefe/a de Departamento	Ab	Vacante
2147	Oficinista I	Ac	Vacante
2149	Oficinista II	Ad	Ocupado
2158	Oficinista I	Ac	Ocupado
2159	Oficinista II	Ad	Ocupado
2160	Oficinista II	Ad	Ocupado
2162	Oficinista I	Ac	Vacante
2164	Oficinista I	Ac	Vacante
2165	Oficinista II	Ad	Ocupado
2167	Oficinista II	Ad	Ocupado
2168	Dir. División Administrativo/a	Aa	Ocupado
2171	Capataz/a General	Oa	Vacante
2172	Capataz/a General	Oa	Vacante
2173	Jefe/a de Departamento	Ab	Ocupado
2174	Jefe/a de Departamento	Ab	Ocupado
2176	Maquinista Vial Mayor Complejidad	Ob	Ocupado
2179	Chofer	Oc	Ocupado
2182	Chofer	Oc	Ocupado
2184	Chofer	Oc	Ocupado
2185	Chofer	Oc	Ocupado
2186	Chofer	Oc	Ocupado
2187	Chofer	Oc	Ocupado
2188	Chofer	Oc	Ocupado
2189	Capataz/a	Ob	Ocupado
2190	Capataz/a	Ob	Ocupado
2191	Capataz/a	Ob	Ocupado
2192	Capataz/a	Ob	Ocupado

2193	Capataz/a	Ob	Ocupado
2194	Capataz/a	Ob	Vacante
2195	Oficinista I	Ac	Ocupado
2196	Oficinista I	Ac	Vacante
2202	Operador/a de Maquinaria manual y liviana	Og	Ocupado
2205	Operario/a I	Oh	Ocupado
2210	Operario/a I	Oh	Ocupado
2211	Oficinista II	Ad	Ocupado
2212	Oficinista II	Ad	Ocupado
2215	Operario/a II	Oh	Ocupado
2216	Operario/a II	Oh	Ocupado
2218	Operario/a II	Oh	Ocupado
2219	Operario/a II	Oh	Ocupado
2223	Operario/a II	Oh	Ocupado
2226	Operario/a II	Oh	Ocupado
2230	Operario/a II	Oh	Ocupado
2232	Operario/a II	Oh	Ocupado
2234	Operario/a II	Oh	Ocupado
2235	Operario/a II	Oh	Ocupado
2238	Operario/a II	Oh	Ocupado
2241	Operario/a II	Oh	Ocupado
2242	Operario/a II	Oh	Ocupado
2247	Oficinista I	Ac	Ocupado
2248	Oficinista I	Ac	Vacante
2249	Oficinista II	Ad	Ocupado
2250	Oficinista II	Ad	Ocupado
3211	Jefe/a de Departamento	Ab	Vacante
3212	Capataz/a	Ob	Vacante
3490	Oficinista II	Ad	Ocupado
4054	Oficinista II	Ad	Ocupado
4055	Practico de Cementerio	Oh	Ocupado
4056	Arquitecto/a	Pb	Ocupado
4057	Oficinista II	Ad	Ocupado
4058	Oficinista II	Ad	Ocupado
4059	Oficinista II	Ad	Ocupado
4060	Practico de Cementerio	Oh	Ocupado
4061	Oficinista II	Ad	Ocupado
4062	Oficinista II	Ad	Ocupado
4063	Oficinista II	Ad	Ocupado
4064	Oficinista II	Ad	Ocupado
4065	Escribano/a	Pb	Ocupado
4066	Oficinista II	Ad	Ocupado
4067	Oficinista II	Ad	Ocupado
4068	Albañil II	Og	Ocupado
4069	Oficinista II	Ad	Ocupado
4070	Ayudante de Servicios de Salud	Ee	Ocupado
4071	Oficinista II	Ad	Ocupado
4072	Auxiliar	Oh	Ocupado
4073	Auxiliar	Oh	Ocupado
4074	Oficinista II	Ad	Ocupado
4075	Inspectivo/a	Ac	Ocupado
4077	Inspectivo/a	Ac	Ocupado
4078	Practico de Cementerio	Oh	Ocupado
4079	Operario/a II	Oh	Ocupado
4080	Oficinista II	Ad	Ocupado
4082	Oficinista II	Ad	Ocupado
4083	Arquitecto/a	Pb	Ocupado
4084	Practico de Cementerio	Oh	Ocupado
4786	Oficinista II	Ad	Ocupado
4855	Auxiliar	Oh	Ocupado
4878	Operario/a II	Oh	Ocupado
4940	Oficinista II	Ad	Ocupado

Programa 1.29 Municipio de La Floresta

Nº	Denominación	Grado	Estado
3051	Alcalde/Alcaldesa 3er. Nivel	Lf	Ocupado
2251	Oficinista I	Ac	Vacante
2252	Oficinista II	Ad	Ocupado
4085	Oficinista II	Ad	Ocupado
4086	Ordenanza	Oh	Ocupado
4087	Operario/a II	Oh	Ocupado
4088	Operario/a II	Oh	Ocupado
4089	Oficinista II	Ad	Ocupado
4090	Oficinista II	Ad	Ocupado

Programa 1.30 Municipio de Parque del Plata

Nº	Denominación	Grado	Estado
3032	Alcalde/Alcaldesa 2do. Nivel	Le	Ocupado
2381	Oficinista I	Ac	Ocupado
2382	Jefe/a de Departamento	Ab	Vacante
2383	Oficinista I	Ac	Ocupado
2384	Oficinista I	Ac	Ocupado
2385	Oficinista I	Ac	Ocupado
2386	Oficinista II	Ad	Ocupado
2388	Jefe/a de Departamento	Ab	Vacante
2389	Oficinista I	Ac	Ocupado
2390	Oficinista II	Ad	Ocupado
2392	Ordenanza	Oh	Ocupado
4092	Oficinista II	Ad	Ocupado
4093	Oficinista II	Ad	Ocupado
4094	Oficinista II	Ad	Ocupado
4095	Operario/a II	Oh	Ocupado
4096	Oficinista II	Ad	Ocupado
4097	Oficinista II	Ad	Ocupado
4098	Oficinista II	Ad	Ocupado

Programa 1.31 Municipio de Salinas

Nº	Denominación	Grado	Estado
3048	Alcalde/Alcaldesa 2do. Nivel	Le	Ocupado
2344	Oficinista I	Ac	Ocupado
2345	Oficinista I	Ac	Ocupado
2347	Oficinista II	Ad	Ocupado
2348	Oficinista I	Ac	Vacante
2351	Oficinista I	Ac	Vacante
2352	Oficinista II	Ad	Ocupado
4099	Oficinista II	Ad	Ocupado
4102	Oficinista II	Ad	Ocupado
4103	Oficinista II	Ad	Ocupado
4104	Oficinista II	Ad	Ocupado
4105	Oficinista II	Ad	Ocupado
4787	Oficinista II	Ad	Ocupado

Programa 1.32 Municipio de Soca

Nº	Denominación	Grado	Estado
3036	Alcalde/Alcaldesa 3er. Nivel	Lf	Ocupado
2353	Oficinista I	Ac	Vacante
2354	Jefe/a de Departamento	Ab	Ocupado
2355	Oficinista I	Ac	Vacante
2356	Oficinista I	Ac	Ocupado
2357	Oficinista I	Ac	Ocupado
2358	Oficinista I	Ac	Ocupado
2361	Oficinista II	Ad	Ocupado

2362	Jefe/a de Departamento	Ab	Ocupado
2363	Oficinista I	Ac	Ocupado
2364	Oficinista II	Ad	Ocupado
2365	Ordenanza	Oh	Ocupado
2367	Auxiliar	Oh	Ocupado
2368	Oficinista I	Ac	Ocupado
2370	Capataz/a	Ob	Vacante
2371	Operario/a II	Oh	Ocupado
2372	Operario/a II	Oh	Ocupado
2374	Operario/a II	Oh	Ocupado
2375	Operario/a II	Oh	Ocupado
2376	Capataz/a	Ob	Vacante
2377	Oficinista I	Ac	Ocupado
2380	Operario/a II	Oh	Ocupado
4106	Oficinista II	Ad	Ocupado
4107	Operario/a II	Oh	Ocupado
4108	Oficinista II	Ad	Ocupado
4109	Practico de Cementerio	Oh	Ocupado
4110	Practico de Cementerio	Oh	Ocupado

Programa 1.33 Municipio de Ciudad de la Costa

Nº	Denominación	Grado	Estado
3027	Alcalde/Alcaldesa 1er. Nivel	Ld	Ocupado
2113	Contador/a	Pa	Ocupado
2254	Jefe/a de Departamento	Ab	Ocupado
2255	Oficinista II	Ad	Ocupado
2256	Directivo/a Técnico/a III	Dc	Vacante
2257	Psicologo/a	Pc	Ocupado
2260	Jefe/a de Departamento	Ab	Ocupado
2265	Oficinista I	Ac	Ocupado
2269	Oficinista II	Ad	Ocupado
2270	Oficinista II	Ad	Ocupado
2271	Odontólogo/a	Pc	Ocupado
2273	Arquitecto/a	Pb	Ocupado
2274	Jefe/a de Departamento	Ab	Vacante
2277	Arquitecto/a	Pb	Ocupado
2278	Oficinista II	Ad	Ocupado
2279	Directivo/a Administrativo III	Dc	Ocupado
2280	Oficinista I	Ac	Vacante
2281	Oficinista II	Ad	Ocupado
2282	Jefe/a de Departamento	Ab	Ocupado
2283	Oficinista I	Ac	Vacante
2284	Oficinista I	Ac	Vacante
2285	Oficinista I	Ac	Vacante
2286	Oficinista II	Ad	Ocupado
2287	Jefe/a de Departamento	Ab	Ocupado
2288	Oficinista I	Ac	Vacante
2289	Oficinista II	Ad	Ocupado
2290	Jefe/a de Departamento	Ab	Ocupado
2291	Oficinista I	Ac	Ocupado
2292	Jefe/a de Departamento	Ab	Ocupado
2293	Oficinista I	Ac	Ocupado
2295	Jefe/a de Departamento	Ab	Ocupado
2297	Oficinista I	Ac	Vacante
2298	Directivo/a Administrativo III	Dc	Vacante
2299	Jefe/a de Departamento	Ab	Ocupado
2301	Inspectivo/a	Ac	Ocupado
2302	Inspectivo/a	Ac	Ocupado
2304	Inspectivo/a	Ac	Ocupado
2306	Inspectivo/a	Ac	Ocupado
2308	Inspectivo/a	Ac	Ocupado
2312	Asistente Zonal	Ae	Ocupado

2313	Jefe/a de Departamento	Ab	Ocupado
2314	Oficinista I	Ac	Ocupado
2315	Oficinista II	Ad	Ocupado
2316	Jefe/a de Departamento	Ab	Ocupado
2317	Oficinista I	Ac	Vacante
2318	Oficinista II	Ad	Ocupado
2319	Inspector Técnico/a de Vehículos	Ed	Ocupado
2320	Inspector Técnico/a de Vehículos	Ed	Ocupado
2321	Dir. División Administrativo/a	Aa	Ocupado
2322	Capataz/a General	Oa	Vacante
2323	Capataz/a	Ob	Vacante
2324	Oficinista I	Ac	Vacante
2326	Operador/a de Maquinaria manual y liviana	Og	Ocupado
2329	Jefe/a de Departamento	Ab	Vacante
2330	Oficinista I	Ac	Vacante
2335	Oficinista II	Ad	Ocupado
2336	Auxiliar	Oh	Ocupado
2339	Oficinista II	Ad	Ocupado
2341	Oficinista I	Ac	Vacante
2787	Arquitecto/a	Pb	Ocupado
3473	Doctor/a en Medicina	Pc	Ocupado
4111	Oficinista II	Ad	Ocupado
4112	Oficinista II	Ad	Ocupado
4113	Inspectivo/a	Ac	Ocupado
4114	Escribano/a	Pb	Ocupado
4115	Arquitecto/a	Pb	Ocupado
4116	Operario/a II	Oh	Ocupado
4117	Oficinista II	Ad	Ocupado
4120	Ayudante Ingeniero/a o Arquitecto/a	Ec	Ocupado
4121	Oficinista II	Ad	Ocupado
4122	Oficinista II	Ad	Ocupado
4123	Contador/a	Pa	Ocupado
4124	Ayudante Ingeniero/a o Arquitecto/a	Ec	Ocupado
4125	Oficinista II	Ad	Ocupado
4126	Escribano/a	Pb	Ocupado
4127	Odentólogo/a	Pc	Ocupado
4128	Ordenanza	Oh	Ocupado
4129	Oficinista II	Ad	Ocupado
4130	Oficinista II	Ad	Ocupado
4131	Ayudante de Servicios de Salud	Ee	Ocupado
4132	Oficinista II	Ad	Ocupado
4133	Oficinista II	Ad	Ocupado
4134	Oficinista II	Ad	Ocupado
4135	Oficinista II	Ad	Ocupado
4137	Auxiliar	Oh	Ocupado
4138	Oficinista II	Ad	Ocupado
4139	Electricista II	Og	Ocupado
4140	Operario/a I	Oh	Ocupado
4141	Operario/a II	Oh	Ocupado
4142	Operario/a II	Oh	Ocupado
4143	Operario/a II	Oh	Ocupado
4144	Oficinista II	Ad	Ocupado
4214	Oficinista II	Ad	Ocupado
4788	Oficinista II	Ad	Ocupado
4827	Operario/a II	Oh	Ocupado
4896	Oficinista II	Ad	Ocupado

Programa 1.34 Municipio de Paso Carrasco

Nº	Denominación	Grado	Estado
3038	Alcalde/Alcaldesa 2do. Nivel	Le	Ocupado
1702	Oficinista I	Ac	Ocupado
1703	Oficinista I	Ac	Ocupado
1705	Oficinista II	Ad	Ocupado
1709	Jefe/a de Departamento	Ab	Ocupado
1710	Oficinista I	Ac	Ocupado
1711	Oficinista I	Ac	Ocupado
1712	Oficinista I	Ac	Vacante
1713	Oficinista I	Ac	Vacante
1715	Oficinista II	Ad	Ocupado
1717	Oficinista I	Ac	Vacante
1718	Oficinista II	Ad	Ocupado
1719	Oficinista II	Ad	Ocupado
1721	Operario/a I	Oh	Ocupado
1722	Operario/a I	Oh	Ocupado
1723	Ordenanza	Oh	Ocupado
1724	Auxiliar	Oh	Ocupado
1725	Jefe/a de Departamento	Ab	Ocupado
1726	Oficinista I	Ac	Ocupado
1727	Oficinista II	Ad	Ocupado
4145	Auxiliar	Oh	Ocupado
4146	Oficinista II	Ad	Ocupado
4147	Oficinista II	Ad	Ocupado
4148	Oficinista II	Ad	Ocupado
4149	Operario/a II	Oh	Ocupado
4150	Oficinista II	Ad	Ocupado
4831	Oficinista II	Ad	Ocupado
4951	Oficinista II	Ad	Ocupado

Programa 1.35 Municipio de Nicolich

Nº	Denominación	Grado	Estado
3085	Alcalde/Alcaldesa 2do. Nivel	Le	Ocupado
4151	Oficinista II	Ad	Ocupado
4152	Oficinista II	Ad	Ocupado
4153	Operario/a II	Oh	Ocupado
4154	Oficinista II	Ad	Ocupado
4156	Operario/a II	Oh	Ocupado
4961	Oficinista II	Ad	Ocupado
4962	Oficinista II	Ad	Ocupado

Programa 1.36 Municipio de Pando

Nº	Denominación	Grado	Estado
3031	Alcalde/Alcaldesa 1er. Nivel	Ld	Ocupado
2276	Arquitecto/a	Pb	Ocupado
2751	Abogado/a	Pb	Ocupado
2752	Jefe/a de Departamento	Ab	Ocupado
2753	Oficinista II	Ad	Ocupado
2754	Oficinista I	Ac	Ocupado
2756	Oficinista II	Ad	Ocupado
2760	Directivo/a Técnico/a III	Dc	Vacante
2761	Psicólogo/a	Pc	Ocupado
2764	Jefe/a de Departamento	Ab	Vacante
2768	Inspectivo/a	Ac	Ocupado
2769	Inspectivo/a	Ac	Ocupado
2770	Inspectivo/a	Ac	Ocupado
2772	Oficinista I	Ac	Vacante
2775	Ayudante de Servicios de Salud	Ee	Ocupado

2776	Ayudante de Servicios de Salud	Ee	Ocupado
2779	Oficinista II	Ad	Ocupado
2780	Oficinista II	Ad	Ocupado
2783	Directivo/a Técnico/a III	Dc	Vacante
2784	Arquitecto/a	Pb	Ocupado
2785	Jefe/a de Departamento	Ab	Ocupado
2786	Ayudante Ingeniero/a o Arquitecto/a	Ec	Ocupado
2789	Ayudante Ingeniero/a o Arquitecto/a	Ec	Ocupado
2791	Oficinista I	Ac	Vacante
2792	Dir. División Administrativo/a	Aa	Vacante
2794	Capataz/a General	Oa	Ocupado
2795	Capataz/a General	Oa	Vacante
2796	Maquinista Vial Mayor Complejidad	Ob	Ocupado
2799	Capataz/a	Ob	Vacante
2800	Capataz/a	Ob	Vacante
2801	Oficinista I	Ac	Vacante
2806	Operario/a I	Oh	Ocupado
2807	Oficinista II	Ad	Ocupado
2810	Operario/a II	Oh	Ocupado
2814	Operario/a II	Oh	Ocupado
2815	Chofer	Oc	Ocupado
2816	Operario/a II	Oh	Ocupado
2817	Directivo/a Administrativo III	Dc	Vacante
2818	Oficinista I	Ac	Ocupado
2820	Jefe/a de Departamento	Ab	Vacante
2821	Oficinista I	Ac	Ocupado
2822	Oficinista I	Ac	Vacante
2823	Oficinista I	Ac	Ocupado
2825	Jefe/a de Departamento	Ab	Ocupado
2826	Oficinista I	Ac	Ocupado
2827	Oficinista II	Ad	Ocupado
2828	Oficinista II	Ad	Ocupado
2829	Jefe/a de Departamento	Ab	Vacante
2830	Oficinista I	Ac	Ocupado
2831	Oficinista II	Ad	Ocupado
2832	Oficinista II	Ad	Ocupado
2833	Jefe/a de Departamento	Ab	Vacante
2834	Oficinista I	Ac	Ocupado
2835	Oficinista II	Ad	Ocupado
2836	Jefe/a de Departamento	Ab	Vacante
2838	Oficinista I	Ac	Ocupado
2839	Directivo/a Administrativo III	Dc	Vacante
2840	Jefe/a de Departamento	Ab	Vacante
2841	Inspectivo/a	Ac	Ocupado
2843	Inspectivo/a	Ac	Ocupado
2845	Inspectivo/a	Ac	Ocupado
2847	Inspectivo/a	Ac	Ocupado
2848	Inspectivo/a	Ac	Ocupado
2852	Oficinista I	Ac	Vacante
2853	Jefe/a de Departamento	Ab	Vacante
2854	Oficinista I	Ac	Ocupado
2856	Oficinista II	Ad	Ocupado
2857	Jefe/a de Departamento	Ab	Vacante
2858	Oficinista I	Ac	Ocupado
2862	Jefe/a de Departamento	Ab	Vacante
2863	Capataz/a	Ob	Vacante
2864	Capataz/a	Ob	Vacante
2865	Oficinista I	Ac	Ocupado
2866	Oficinista I	Ac	Vacante
2867	Practico de Cementerio	Oh	Ocupado
2869	Practico de Cementerio	Oh	Ocupado
2874	Operario/a II	Oh	Ocupado
2875	Jefe/a de Departamento	Ab	Ocupado

2876	Capataz/a	Ob	Vacante
2877	Capataz/a	Ob	Vacante
2878	Oficinista I	Ac	Vacante
2880	Oficinista II	Ad	Ocupado
2881	Operario/a I	Oh	Ocupado
2898	Auxiliar	Oh	Ocupado
2905	Oficinista I	Ac	Ocupado
2908	Oficinista II	Ad	Ocupado
2909	Oficinista I	Ac	Vacante
2910	Oficinista II	Ad	Ocupado
2911	Oficinista II	Ad	Ocupado
2912	Jefe/a de Departamento	Ab	Vacante
2913	Oficinista I	Ac	Vacante
2914	Oficinista I	Ac	Vacante
2915	Oficinista I	Ac	Ocupado
2916	Oficinista II	Ad	Ocupado
2917	Oficinista II	Ad	Ocupado
2918	Oficinista I	Ac	Ocupado
2919	Dir. Division Técnico/a	Pa	Ocupado
2920	Dr Medicina Intergeneracional	Pa	Ocupado
2921	Dr Medicina Intergeneracional	Pa	Ocupado
2922	Psicologo/a	Pc	Ocupado
2923	Asistente Social/ Lic. en Trabajo Social	Pc	Ocupado
2924	Asistente Social/ Lic. en Trabajo Social	Pc	Ocupado
2927	Oficinista I	Ac	Ocupado
2928	Oficinista I	Ac	Vacante
2936	Oficinista II	Ad	Ocupado
2937	Oficinista II	Ad	Ocupado
2942	Oficinista II	Ad	Ocupado
2945	Oficinista II	Ad	Ocupado
2946	Auxiliar	Oh	Ocupado
2949	Odontólogo/a	Pc	Ocupado
3394	Oficinista II	Ad	Ocupado
4157	Oficinista II	Ad	Ocupado
4158	Practico de Cementerio	Oh	Ocupado
4159	Cocinero/a	Oc	Ocupado
4160	Oficinista II	Ad	Ocupado
4161	Practico de Cementerio	Oh	Ocupado
4163	Abogado/a	Pb	Ocupado
4164	Oficinista II	Ad	Ocupado
4165	Oficinista II	Ad	Ocupado
4166	Practico de Cementerio	Oh	Ocupado
4168	Practico de Cementerio	Oh	Ocupado
4169	Operario/a II	Oh	Ocupado
4170	Practico de Cementerio	Oh	Ocupado

4171	Operario/a II	Oh	Ocupado
4172	Tecnico/a en Administracion	Ej	Ocupado
4176	Oficinista II	Ad	Ocupado
4177	Oficinista II	Ad	Ocupado
4178	Oficinista II	Ad	Ocupado
4180	Oficinista II	Ad	Ocupado
4181	Oficinista II	Ad	Ocupado
4182	Oficinista II	Ad	Ocupado
4183	Oficinista II	Ad	Ocupado
4184	Oficinista II	Ad	Ocupado
4185	Operario/a II	Oh	Ocupado
4186	Ayudante de Servicios de Salud	Ee	Ocupado
4187	Ayudante Ingeniero/a o Arquitecto/a	Ec	Ocupado
4188	Oficinista II	Ad	Ocupado
4189	Auxiliar	Oh	Ocupado
4191	Cocinero/a	Oc	Ocupado
4192	Auxiliar	Oh	Ocupado
4194	Auxiliar	Oh	Ocupado
4195	Cocinero/a	Oc	Ocupado
4196	Cocinero/a	Oc	Ocupado
4197	Oficinista II	Ad	Ocupado
4198	Cocinero/a	Oc	Ocupado
4199	Operario/a II	Oh	Ocupado
4200	Oficinista II	Ad	Ocupado
4201	Ordenanza	Oh	Ocupado
4202	Operario/a II	Oh	Ocupado
4203	Practico de Cementerio	Oh	Ocupado
4941	Oficinista II	Ad	Ocupado
4945	Oficinista II	Ad	Ocupado
4954	Oficinista II	Ad	Ocupado
4956	Oficinista II	Ad	Ocupado

Programa 1.37 Municipio de Barros Blancos

Nº	Denominación	Grado	Estado
3033	Alcalde/Alcaldesa 2do. Nivel	Le	Ocupado
1661	Oficinista I	Ac	Ocupado
1662	Jefe/a de Departamento	Ab	Ocupado
1663	Oficinista I	Ac	Vacante
1664	Oficinista II	Ad	Ocupado
1665	Oficinista I	Ac	Ocupado
1666	Oficinista II	Ad	Ocupado
1668	Oficinista II	Ad	Ocupado
1670	Jefe/a de Departamento	Ab	Vacante
1671	Oficinista I	Ac	Vacante
1672	Oficinista I	Ac	Vacante
1673	Oficinista I	Ac	Vacante
1674	Oficinista I	Ac	Vacante
1675	Oficinista II	Ad	Ocupado
1676	Oficinista I	Ac	Vacante
4204	Oficinista II	Ad	Ocupado
4205	Operario/a II	Oh	Ocupado
4206	Operario/a II	Oh	Ocupado
4207	Oficinista II	Ad	Ocupado
4208	Oficinista II	Ad	Ocupado
4209	Oficinista II	Ad	Ocupado
4210	Oficinista II	Ad	Ocupado
4213	Oficinista II	Ad	Ocupado
4879	Operario/a II	Oh	Ocupado

Programa 1.38 Municipio de Empalme Olmos

Nº	Denominación	Grado	Estado
3052	Alcalde/Alcaldesa 3er. Nivel	Lf	Ocupado
2950	Oficinista I	Ac	Ocupado
2951	Oficinista II	Ad	Ocupado
2952	Oficinista II	Ad	Ocupado
4215	Operario/a I	Oh	Ocupado
4216	Oficinista II	Ad	Ocupado
4217	Oficinista II	Ad	Ocupado
4218	Operario/a II	Oh	Ocupado

Programa 1.39 Municipio de Toledo

Nº	Denominación	Grado	Estado
3043	Alcalde/Alcaldesa 2do. Nivel	Le	Ocupado
2047	Oficinista I	Ac	Vacante
2048	Oficinista I	Ac	Vacante
2049	Oficinista II	Ad	Ocupado
2051	Oficinista I	Ac	Ocupado
2052	Oficinista II	Ad	Ocupado
2053	Oficinista II	Ad	Ocupado
2056	Operario/a II	Oh	Ocupado
2057	Operario/a II	Oh	Ocupado
4219	Operario/a II	Oh	Ocupado
4221	Oficinista II	Ad	Ocupado
4223	Operario/a II	Oh	Ocupado
4224	Oficinista II	Ad	Ocupado
4225	Operario/a II	Oh	Ocupado
4226	Oficinista II	Ad	Ocupado
4228	Auxiliar	Oh	Ocupado

Programa 1.40 Municipio de Suárez

Nº	Denominación	Grado	Estado
3045	Alcalde/Alcaldesa 2do. Nivel	Le	Ocupado
2034	Oficinista I	Ac	Ocupado
2035	Oficinista I	Ac	Vacante
2038	Oficinista I	Ac	Ocupado
2039	Oficinista II	Ad	Ocupado
2042	Ordenanza	Oh	Ocupado
4229	Ordenanza	Oh	Ocupado
4230	Oficinista II	Ad	Ocupado
4231	Oficinista II	Ad	Ocupado
4232	Oficinista II	Ad	Ocupado
4233	Cocinero/a	Oc	Ocupado

Programa 1.41 Municipio de La Paz

Nº	Denominación	Grado	Estado
3029	Alcalde/Alcaldesa 1er. Nivel	Ld	Ocupado
2953	Jefe/a de Departamento	Ab	Vacante
2954	Oficinista II	Ad	Ocupado
2955	Oficinista I	Ac	Vacante
2957	Oficinista II	Ad	Ocupado
2961	Jefe/a de Departamento	Ab	Ocupado
2963	Oficinista II	Ad	Ocupado
2964	Jefe/a de Departamento	Ab	Ocupado
2965	Ayudante Ingeniero/a o Arquitecto/a	Ec	Ocupado
2968	Directivo/a Administrativo III	Dc	Vacante
2969	Oficinista I	Ac	Ocupado
2970	Jefe/a de Departamento	Ab	Ocupado

2971	Oficinista I	Ac	Vacante
2972	Oficinista I	Ac	Vacante
2973	Jefe/a de Departamento	Ab	Vacante
2974	Oficinista I	Ac	Ocupado
2975	Jefe/a de Departamento	Ab	Vacante
2976	Oficinista I	Ac	Vacante
2977	Oficinista II	Ad	Ocupado
2978	Jefe/a de Departamento	Ab	Vacante
2979	Oficinista I	Ac	Vacante
2981	Jefe/a de Departamento	Ab	Vacante
2983	Oficinista I	Ac	Vacante
2984	Jefe/a de Departamento	Ab	Ocupado
2985	Oficinista I	Ac	Vacante
2986	Oficinista II	Ad	Ocupado
2987	Oficinista II	Ad	Ocupado
2988	Oficinista II	Ad	Ocupado
2989	Jefe/a de Departamento	Ab	Vacante
2990	Capataz/a	Ob	Vacante
2991	Capataz/a	Ob	Vacante
2992	Oficinista I	Ac	Vacante
2993	Oficinista I	Ac	Vacante
2994	Practico de Cementerio	Oh	Ocupado
2999	Operario/a II	Oh	Ocupado
3001	Jefe/a de Departamento	Ab	Vacante
3002	Oficinista I	Ac	Vacante
3004	Oficinista II	Ad	Ocupado
3011	Auxiliar	Oh	Ocupado
3012	Oficinista II	Ad	Ocupado
3013	Auxiliar	Oh	Ocupado
3015	Oficinista I	Ac	Ocupado
3016	Oficinista II	Ad	Ocupado
3017	Oficinista I	Ac	Vacante
3018	Oficinista II	Ad	Ocupado
3019	Jefe/a de Departamento	Ab	Ocupado
3020	Oficinista I	Ac	Vacante
3021	Oficinista I	Ac	Vacante
3022	Oficinista I	Ac	Vacante
3025	Oficinista I	Ac	Vacante
4235	Operario/a II	Oh	Ocupado
4236	Cocinero/a	Oc	Ocupado
4237	Oficinista II	Ad	Ocupado
4238	Oficinista II	Ad	Ocupado
4239	Operario/a I	Oh	Ocupado
4240	Albañil II	Og	Ocupado
4241	Operario/a I	Oh	Ocupado
4242	Practico de Cementerio	Oh	Ocupado
4243	Practico de Cementerio	Oh	Ocupado
4244	Operario/a II	Oh	Ocupado
4245	Ordenanza	Oh	Ocupado
4246	Operario/a II	Oh	Ocupado
4247	Oficinista II	Ad	Ocupado
4248	Oficinista II	Ad	Ocupado
4250	Oficinista II	Ad	Ocupado
4251	Oficinista II	Ad	Ocupado
4252	Oficinista II	Ad	Ocupado
4253	Oficinista II	Ad	Ocupado
4254	Oficinista II	Ad	Ocupado
4255	Operario/a II	Oh	Ocupado
4256	Operario/a II	Oh	Ocupado
4257	Operario/a II	Oh	Ocupado
4258	Operario/a II	Oh	Ocupado
4260	Ordenanza	Oh	Ocupado
4261	Oficinista II	Ad	Ocupado

4263	Operario/a II	Oh	Ocupado
4265	Oficinista II	Ad	Ocupado
4266	Oficinista II	Ad	Ocupado
4272	Oficinista II	Ad	Ocupado
4273	Operario/a II	Oh	Ocupado
4789	Oficinista II	Ad	Ocupado
4790	Oficinista II	Ad	Ocupado
4791	Oficinista II	Ad	Ocupado
4863	Oficinista II	Ad	Ocupado

Programa 1.42 Municipio de Las Piedras

Nº	Denominación	Grado	Estado
3026	Alcalde/Alcaldesa 1er. Nivel	Ld	Ocupado
1649	Arquitecto/a	Pb	Ocupado
2505	Abogado/a	Pb	Ocupado
2506	Jefe/a de Departamento	Ab	Ocupado
2507	Oficinista II	Ad	Ocupado
2508	Oficinista I	Ac	Vacante
2510	Oficinista II	Ad	Ocupado
2513	Auxiliar	Oh	Ocupado
2514	Oficinista I	Ac	Ocupado
2516	Oficinista II	Ad	Ocupado
2518	Operario/a I	Oh	Ocupado
2519	Auxiliar	Oh	Ocupado
2520	Directivo/a Técnico/a III	Dc	Vacante
2521	Psicólogo/a	Pc	Ocupado
2522	Psicólogo/a	Pc	Ocupado
2525	Doctor/a en Medicina	Pc	Ocupado
2526	Jefe/a de Departamento	Ab	Vacante
2528	Inspectivo/a	Ac	Ocupado
2529	Inspectivo/a	Ac	Ocupado
2530	Inspectivo/a	Ac	Ocupado
2531	Inspectivo/a	Ac	Ocupado
2533	Inspectivo/a	Ac	Ocupado
2534	Inspectivo/a	Ac	Ocupado
2535	Oficinista I	Ac	Vacante
2536	Oficinista I	Ac	Ocupado
2539	Ayudante de Servicios de Salud	Ee	Ocupado
2543	Oficinista II	Ad	Ocupado
2548	Odontólogo/a	Pc	Ocupado
2549	Odontólogo/a	Pc	Ocupado
2550	Directivo/a Técnico/a III	Dc	Ocupado
2552	Jefe/a de Departamento	Ab	Ocupado
2553	Ayudante Ingeniero/a o Arquitecto/a	Ec	Ocupado
2554	Ayudante Ingeniero/a o Arquitecto/a	Ec	Ocupado
2555	Ayudante Ingeniero/a o Arquitecto/a	Ec	Ocupado
2558	Oficinista I	Ac	Ocupado
2559	Oficinista II	Ad	Ocupado
2560	Dir. División Administrativo/a	Aa	Ocupado
2561	Capataz/a General	Oa	Vacante
2562	Capataz/a General	Oa	Vacante
2563	Capataz/a General	Oa	Ocupado
2564	Experto Agrario	Ed	Ocupado
2565	Maquinista Vial Mayor Complejidad	Ob	Ocupado
2566	Maquinista Vial Mayor Complejidad	Ob	Ocupado
2567	Chofer	Oc	Ocupado
2568	Capataz/a	Ob	Ocupado
2569	Capataz/a	Ob	Vacante
2570	Capataz/a	Ob	Vacante
2571	Oficinista I	Ac	Vacante
2572	Operador/a de Maquinaria manual y liviana	Og	Ocupado
2579	Oficinista II	Ad	Ocupado

2582	Operario/a II	Oh	Ocupado
2584	Operario/a I	Oh	Ocupado
2589	Directivo/a Administrativo III	Dc	Vacante
2590	Oficinista I	Ac	Vacante
2591	Oficinista II	Ad	Ocupado
2592	Jefe/a de Departamento	Ab	Vacante
2593	Oficinista I	Ac	Vacante
2594	Oficinista I	Ac	Vacante
2595	Oficinista I	Ac	Vacante
2596	Oficinista I	Ac	Vacante
2598	Jefe/a de Departamento	Ab	Ocupado
2599	Oficinista I	Ac	Vacante
2600	Oficinista II	Ad	Ocupado
2601	Jefe/a de Departamento	Ab	Ocupado
2602	Oficinista I	Ac	Vacante
2603	Oficinista II	Ad	Ocupado
2605	Oficinista II	Ad	Ocupado
2606	Jefe/a de Departamento	Ab	Ocupado
2607	Oficinista I	Ac	Ocupado
2608	Oficinista II	Ad	Ocupado
2610	Jefe/a de Departamento	Ab	Vacante
2613	Oficinista I	Ac	Ocupado
2615	Directivo/a Administrativo III	Dc	Ocupado
2616	Jefe/a de Departamento	Ab	Ocupado
2617	Inspector Técnico/a de Vehículos	Ed	Ocupado
2622	Inspectivo/a	Ac	Ocupado
2624	Inspectivo/a	Ac	Ocupado
2629	Oficinista I	Ac	Vacante
2630	Oficinista II	Ad	Ocupado
2631	Jefe/a de Departamento	Ab	Ocupado
2632	Oficinista I	Ac	Ocupado
2633	Oficinista II	Ad	Ocupado
2635	Oficinista II	Ad	Ocupado
2636	Oficinista II	Ad	Ocupado
2637	Jefe/a de Departamento	Ab	Vacante
2638	Oficinista I	Ac	Ocupado
2639	Oficinista I	Ac	Ocupado
2642	Oficinista II	Ad	Ocupado
2643	Oficinista II	Ad	Ocupado
2646	Jefe/a de Departamento	Ab	Vacante
2647	Capataz/a	Ob	Vacante
2648	Capataz/a	Ob	Vacante
2649	Oficinista I	Ac	Ocupado
2650	Oficinista I	Ac	Vacante
2655	Practico de Cementerio	Oh	Ocupado
2658	Oficinista II	Ad	Ocupado
2659	Operario/a II	Oh	Ocupado
2660	Operario/a II	Oh	Ocupado
2661	Jefe/a de Departamento	Ab	Ocupado
2662	Capataz/a	Ob	Vacante
2663	Capataz/a	Ob	Vacante
2664	Capataz/a	Ob	Vacante
2665	Oficinista I	Ac	Vacante
2670	Operario/a I	Oh	Ocupado
2671	Operario/a I	Oh	Ocupado
2685	Ordenanza	Oh	Ocupado
2689	Auxiliar	Oh	Ocupado
2691	Auxiliar	Oh	Ocupado
2696	Oficinista II	Ad	Ocupado
2697	Auxiliar	Oh	Ocupado
2698	Auxiliar	Oh	Ocupado
2699	Auxiliar	Oh	Ocupado
2700	Oficinista I	Ac	Vacante

2702	Oficinista II	Ad	Ocupado
2704	Oficinista I	Ac	Ocupado
2705	Oficinista II	Ad	Ocupado
2706	Oficinista II	Ad	Ocupado
2707	Oficinista II	Ad	Ocupado
2708	Directivo/a Administrativo III	Dc	Ocupado
2709	Veterinario/a	Pb	Ocupado
2710	Chofer	Oc	Ocupado
2712	Inspector Técnico/a de Vehículos	Ed	Ocupado
2716	Capataz/a General	Oa	Ocupado
2717	Electricista I	Ob	Ocupado
2718	Capataz/a	Ob	Vacante
2719	Capataz/a	Ob	Vacante
2731	Oficinista II	Ad	Ocupado
2733	Auxiliar	Oh	Ocupado
2734	Jefe/a de Departamento	Ab	Ocupado
2735	Oficinista I	Ac	Ocupado
2736	Oficinista II	Ad	Ocupado
2738	Oficinista II	Ad	Ocupado
2739	Jefe/a de Departamento	Ab	Ocupado
2740	Oficinista I	Ac	Ocupado
2741	Oficinista II	Ad	Ocupado
2742	Oficinista II	Ad	Ocupado
2744	Jefe/a de Departamento	Ab	Ocupado
2745	Oficinista I	Ac	Vacante
2746	Oficinista I	Ac	Vacante
2747	Oficinista I	Ac	Ocupado
2750	Oficinista I	Ac	Vacante
2944	Oficinista II	Ad	Ocupado
4267	Operario/a II	Oh	Ocupado
4268	Oficinista II	Ad	Ocupado
4269	Oficinista II	Ad	Ocupado
4270	Operario/a II	Oh	Ocupado
4271	Operario/a II	Oh	Ocupado
4275	Operario/a II	Oh	Ocupado
4276	Oficinista II	Ad	Ocupado
4277	Oficinista II	Ad	Ocupado
4278	Oficinista II	Ad	Ocupado
4279	Oficinista II	Ad	Ocupado
4280	Operario/a I	Oh	Ocupado
4281	Oficinista II	Ad	Ocupado
4282	Oficinista II	Ad	Ocupado
4283	Oficinista II	Ad	Ocupado
4284	Oficinista II	Ad	Ocupado
4286	Ayudante Ingeniero/a o Arquitecto/a	Ec	Ocupado
4287	Oficinista II	Ad	Ocupado
4288	Oficinista II	Ad	Ocupado
4289	Inspector Técnico/a de Vehículos	Ed	Ocupado
4290	Oficinista II	Ad	Ocupado
4291	Cocinero/a	Oc	Ocupado
4292	Ordenanza	Oh	Ocupado
4293	Ordenanza	Oh	Ocupado
4294	Oficinista II	Ad	Ocupado
4295	Practico de Cementerio	Oh	Ocupado
4296	Operario/a II	Oh	Ocupado
4297	Operario/a II	Oh	Ocupado
4298	Electricista II	Og	Ocupado
4299	Oficinista II	Ad	Ocupado
4300	Oficinista II	Ad	Ocupado
4301	Operario/a II	Oh	Ocupado
4302	Operario/a II	Oh	Ocupado
4303	Oficinista II	Ad	Ocupado
4304	Operario/a II	Oh	Ocupado

4305	Operario/a I	Oh	Ocupado
4306	Oficinista II	Ad	Ocupado
4308	Auxiliar	Oh	Ocupado
4309	Oficinista II	Ad	Ocupado
4310	Oficinista II	Ad	Ocupado
4311	Oficinista II	Ad	Ocupado
4312	Operario/a II	Oh	Ocupado
4313	Oficinista II	Ad	Ocupado
4314	Oficinista II	Ad	Ocupado
4317	Oficinista II	Ad	Ocupado
4318	Operario/a II	Oh	Ocupado
4319	Oficinista II	Ad	Ocupado
4321	Oficinista II	Ad	Ocupado
4322	Oficinista II	Ad	Ocupado
4323	Oficinista II	Ad	Ocupado
4324	Practico de Cementerio	Oh	Ocupado
4325	Operario/a II	Oh	Ocupado
4326	Operario/a II	Oh	Ocupado
4327	Practico de Cementerio	Oh	Ocupado
4329	Oficinista II	Ad	Ocupado
4330	Oficinista II	Ad	Ocupado
4331	Operario/a II	Oh	Ocupado
4332	Oficinista II	Ad	Ocupado
4333	Albañil II	Og	Ocupado
4334	Oficinista II	Ad	Ocupado
4335	Oficinista II	Ad	Ocupado
4337	Oficinista II	Ad	Ocupado
4338	Oficinista II	Ad	Ocupado
4339	Oficinista II	Ad	Ocupado
4340	Auxiliar	Oh	Ocupado
4341	Oficinista II	Ad	Ocupado
4342	Operario/a II	Oh	Ocupado
4343	Ayudante de Servicios de Salud	Ee	Ocupado
4344	Operario/a II	Oh	Ocupado
4345	Operario/a I	Oh	Ocupado
4346	Oficinista II	Ad	Ocupado
4347	Operario/a II	Oh	Ocupado
4348	Operario/a I	Oh	Ocupado
4349	Cocinero/a	Oc	Ocupado
4350	Oficinista II	Ad	Ocupado
4351	Oficinista II	Ad	Ocupado
4352	Ordenanza	Oh	Ocupado
4353	Oficinista II	Ad	Ocupado
4354	Operario/a II	Oh	Ocupado
4355	Oficinista II	Ad	Ocupado
4356	Auxiliar	Oh	Ocupado
4357	Oficinista II	Ad	Ocupado
4358	Auxiliar	Oh	Ocupado
4359	Oficinista II	Ad	Ocupado
4360	Oficinista II	Ad	Ocupado
4361	Oficinista II	Ad	Ocupado
4362	Operario/a I	Oh	Ocupado
4364	Oficinista II	Ad	Ocupado
4365	Ordenanza	Oh	Ocupado
4366	Operario/a II	Oh	Ocupado
4368	Oficinista II	Ad	Ocupado
4369	Oficinista II	Ad	Ocupado
4371	Operario/a II	Oh	Ocupado
4372	Oficinista II	Ad	Ocupado
4373	Herrero/a - Soldador/a II	Og	Ocupado
4374	Oficinista II	Ad	Ocupado
4375	Operario/a II	Oh	Ocupado
4376	Inspector Técnico/a de Vehículos	Ed	Ocupado

4377	Oficinista II	Ad	Ocupado
4379	Inspector Técnico/a de Vehículos	Ed	Ocupado
4380	Oficinista II	Ad	Ocupado
4381	Oficinista II	Ad	Ocupado
4382	Oficinista II	Ad	Ocupado
4383	Pintor/a de Obras II	Og	Ocupado
4384	Albañil II	Og	Ocupado
4385	Albañil II	Og	Ocupado
4386	Albañil II	Og	Ocupado
4389	Operario/a II	Oh	Ocupado
4390	Practico de Cementerio	Oh	Ocupado
4420	Operario/a II	Oh	Ocupado
4488	Oficinista II	Ad	Ocupado
4705	Operador/a de Maquinaria manual y liviana	Og	Ocupado
4784	Oficinista II	Ad	Ocupado
4792	Carpintero/a II	Og	Ocupado
4793	Oficinista II	Ad	Ocupado
4794	Oficinista II	Ad	Ocupado
4795	Pintor/a de Obras II	Og	Ocupado
4796	Oficinista II	Ad	Ocupado
4797	Operario/a II	Oh	Ocupado
4798	Oficinista II	Ad	Ocupado
4829	Oficinista II	Ad	Ocupado
4847	Oficinista II	Ad	Ocupado
4873	Operario/a II	Oh	Ocupado
4880	Operario/a II	Oh	Ocupado
4883	Operario/a II	Oh	Ocupado
4885	Albañil II	Og	Ocupado
4903	Ordenanza	Oh	Ocupado

Programa 1.43 Municipio de Progreso

Nº	Denominación	Grado	Estado
3040	Alcalde/Alcaldesa 2do. Nivel	Le	Ocupado
1887	Oficinista I	Ac	Ocupado
1888	Oficinista II	Ad	Ocupado
1889	Oficinista I	Ac	Ocupado
1892	Operario/a I	Oh	Ocupado
1893	Operario/a I	Oh	Ocupado
1895	Jefe/a de Departamento	Ab	Vacante
1896	Oficinista I	Ac	Ocupado
1897	Oficinista I	Ac	Vacante
1898	Oficinista I	Ac	Ocupado
1899	Oficinista I	Ac	Ocupado
1900	Oficinista II	Ad	Ocupado
1901	Oficinista II	Ad	Ocupado
1902	Oficinista II	Ad	Ocupado
1903	Jefe/a de Departamento	Ab	Vacante
1904	Oficinista I	Ac	Ocupado
1906	Jefe/a de Departamento	Ab	Ocupado
1907	Ayudante Ingeniero/a o Arquitecto/a	Ec	Ocupado
1909	Oficinista I	Ac	Ocupado
1912	Oficinista II	Ad	Ocupado
1916	Ordenanza	Oh	Ocupado
1919	Oficinista I	Ac	Vacante
1920	Oficinista II	Ad	Ocupado
1921	Capataz/a	Ob	Ocupado
1923	Operario/a II	Oh	Ocupado
3213	Capataz/a	Ob	Vacante
3214	Oficinista I	Ac	Vacante
4392	Oficinista II	Ad	Ocupado
4393	Oficinista II	Ad	Ocupado
4394	Oficinista II	Ad	Ocupado
4395	Practico de Cementerio	Oh	Ocupado
4396	Oficinista II	Ad	Ocupado
4397	Oficinista II	Ad	Ocupado
4398	Ordenanza	Oh	Ocupado
4399	Operario/a II	Oh	Ocupado
4400	Operario/a II	Oh	Ocupado
4401	Operario/a II	Oh	Ocupado
4402	Auxiliar	Oh	Ocupado
4403	Oficinista II	Ad	Ocupado
4404	Operario/a II	Oh	Ocupado
4405	Electricista II	Og	Ocupado
4406	Operario/a II	Oh	Ocupado
4407	Auxiliar	Oh	Ocupado
4408	Oficinista II	Ad	Ocupado
4409	Ordenanza	Oh	Ocupado
4410	Oficinista II	Ad	Ocupado
4411	Oficinista II	Ad	Ocupado
4412	Oficinista II	Ad	Ocupado
4413	Oficinista II	Ad	Ocupado
4414	Oficinista II	Ad	Ocupado
4415	Operario/a II	Oh	Ocupado
4417	Operario/a II	Oh	Ocupado
4419	Oficinista II	Ad	Ocupado
4421	Operario/a II	Oh	Ocupado
4799	Cocinero/a	Oc	Ocupado
4800	Operario/a II	Oh	Ocupado
4801	Practico de Cementerio	Oh	Ocupado
4832	Operario/a II	Oh	Ocupado
4872	Operario/a II	Oh	Ocupado

Programa 1.59 Municipio de 18 de Mayo

Nº	Denominación	Grado	Estado
4965	Alcalde/Alcaldesa 2do. Nivel	Le	Ocupado
4966	Jefe/a de Departamento	Ab	Vacante
4967	Jefe/a de Departamento	Ab	Vacante

Programa 2.01 Vialidad Urbana y Rural Obras Ciudad de la Costa

Nº	Denominación	Grado	Estado
535	Oficinista II	Ad	Ocupado
536	Dir. Division Especializado/a	Ea	Vacante
543	Ayudante Ingeniero/a o Arquitecto/a	Ec	Ocupado
544	Ayudante Ingeniero/a o Arquitecto/a	Ec	Ocupado
642	Directivo/a Técnico/a II	Db	Vacante
643	Directivo/a Administrativo III	Dc	Vacante
644	Directivo/a Administrativo III	Dc	Vacante
646	Directivo/a Técnico/a III	Dc	Vacante
649	Ayudante Ingeniero/a o Arquitecto/a	Ec	Ocupado
651	Ayudante Ingeniero/a o Arquitecto/a	Ec	Ocupado
653	Ayudante Ingeniero/a o Arquitecto/a	Ec	Ocupado
654	Ayudante Ingeniero/a o Arquitecto/a	Ec	Ocupado
656	Dir. Division Especializado/a	Ea	Vacante
657	Ayudante Ingeniero/a o Arquitecto/a	Ec	Ocupado
658	Ayudante Ingeniero/a o Arquitecto/a	Ec	Ocupado
659	Ayudante Ingeniero/a o Arquitecto/a	Ec	Ocupado
660	Directivo/a Administrativo III	Dc	Vacante
661	Capataz/a General	Oa	Vacante
662	Capataz/a General	Oa	Vacante
663	Jefe/a de Departamento	Ab	Ocupado
664	Mecánico/a Automotriz I	Oc	Vacante
665	Mecánico/a Automotriz I	Oc	Ocupado
666	Mecánico/a Automotriz I	Oc	Vacante
667	Mecánico/a Automotriz I	Oc	Ocupado
669	Oficinista I	Ac	Vacante
670	Oficinista I	Ac	Ocupado
674	Herrero/a - Soldador/a I	Oc	Vacante
675	Herrero/a - Soldador/a I	Oc	Vacante
676	Mecánico/a Tornero/a	Og	Ocupado
677	Mecánico/a Tornero/a	Og	Ocupado
679	Chapista - Pintor/a	Og	Ocupado
681	Electricista Automotriz	Og	Ocupado
692	Herrero/a - Soldador/a II	Og	Ocupado
693	Herrero/a - Soldador/a II	Og	Ocupado
695	Herrero/a - Soldador/a II	Og	Ocupado
700	Mecánico/a Automotriz II	Og	Ocupado
713	Operario/a I	Oh	Ocupado
716	Oficinista II	Ad	Ocupado
717	Oficinista II	Ad	Ocupado
718	Operario/a II	Oh	Ocupado
720	Operario/a II	Oh	Ocupado
725	Regional de Vialidad	Dd	Vacante
726	Capataz/a General	Oa	Vacante
727	Capataz/a General	Oa	Vacante
728	Capataz/a General	Oa	Vacante
729	Capataz/a General	Oa	Vacante
730	Jefe/a de Departamento	Ab	Ocupado
735	Maquinista Vial Mayor Complejidad	Ob	Ocupado
736	Maquinista Vial Mayor Complejidad	Ob	Ocupado
737	Maquinista Vial Mayor Complejidad	Ob	Ocupado
738	Chofer	Oc	Ocupado
739	Chofer	Oc	Ocupado
740	Chofer	Oc	Ocupado

748	Chofer	Oc	Ocupado
749	Chofer	Oc	Ocupado
750	Chofer	Oc	Ocupado
755	Chofer	Oc	Ocupado
756	Chofer	Oc	Ocupado
757	Chofer	Oc	Ocupado
758	Capataz/a	Ob	Vacante
759	Capataz/a	Ob	Vacante
760	Capataz/a	Ob	Vacante
761	Capataz/a	Ob	Vacante
762	Capataz/a	Ob	Vacante
763	Capataz/a	Ob	Vacante
764	Capataz/a	Ob	Vacante
765	Capataz/a	Ob	Vacante
766	Capataz/a	Ob	Vacante
767	Capataz/a	Ob	Vacante
768	Oficinista I	Ac	Vacante
769	Maquinista Vial	Oc	Ocupado
770	Maquinista Vial Mayor Complejidad	Ob	Ocupado
771	Maquinista Vial Mayor Complejidad	Ob	Ocupado
782	Práctico Vial	Oh	Ocupado
786	Práctico Vial	Oh	Ocupado
790	Oficinista II	Ad	Ocupado
792	Albañil II	Og	Ocupado
802	Albañil II	Og	Ocupado
804	Operario/a II	Oh	Ocupado
805	Maquinista Vial Mayor Complejidad	Ob	Ocupado
806	Operario/a II	Oh	Ocupado
809	Auxiliar	Oh	Ocupado
811	Auxiliar	Oh	Ocupado
812	Regional de Vialidad	Dd	Vacante
813	Capataz/a General	Oa	Ocupado
814	Capataz/a General	Oa	Ocupado
815	Capataz/a General	Oa	Vacante
819	Maquinista Vial Mayor Complejidad	Ob	Ocupado
821	Chofer	Oc	Ocupado
825	Chofer	Oc	Ocupado
826	Chofer	Oc	Ocupado
829	Capataz/a	Ob	Vacante
830	Capataz/a	Ob	Vacante
831	Capataz/a	Ob	Vacante
832	Capataz/a	Ob	Vacante
833	Capataz/a	Ob	Vacante
834	Capataz/a	Ob	Ocupado
835	Oficinista I	Ac	Ocupado
836	Maquinista Vial Mayor Complejidad	Ob	Ocupado
837	Maquinista Vial Mayor Complejidad	Ob	Ocupado
838	Maquinista Vial	Oc	Ocupado
841	Maquinista Vial	Oc	Ocupado
842	Maquinista Vial Mayor Complejidad	Ob	Ocupado
844	Operario/a I	Oh	Ocupado
845	Operario/a I	Oh	Ocupado
848	Albañil II	Og	Ocupado
849	Chofer	Oc	Ocupado
854	Albañil II	Og	Ocupado
863	Operario/a I	Oh	Ocupado
865	Operario/a I	Oh	Ocupado
866	Operario/a I	Oh	Ocupado
867	Operario/a II	Oh	Ocupado
869	Operario/a II	Oh	Ocupado
870	Operario/a II	Oh	Ocupado
871	Operario/a II	Oh	Ocupado
872	Operario/a II	Oh	Ocupado

873	Ayudante Ingeniero/a o Arquitecto/a	Ec	Ocupado
874	Operario/a II	Oh	Ocupado
875	Regional de Vialidad	Dd	Vacante
876	Capataz/a General	Oa	Ocupado
877	Capataz/a General	Oa	Vacante
878	Capataz/a General	Oa	Vacante
879	Capataz/a General	Oa	Vacante
882	Maquinista Vial Mayor Complejidad	Ob	Ocupado
883	Maquinista Vial Mayor Complejidad	Ob	Ocupado
887	Chofer	Oc	Ocupado
895	Chofer	Oc	Ocupado
896	Chofer	Oc	Ocupado
897	Chofer	Oc	Ocupado
898	Chofer	Oc	Ocupado
902	Chofer	Oc	Ocupado
903	Chofer	Oc	Ocupado
904	Chofer	Oc	Ocupado
905	Mecánico/a Automotriz I	Oc	Ocupado
906	Capataz/a	Ob	Vacante
907	Capataz/a	Ob	Vacante
908	Capataz/a	Ob	Vacante
909	Capataz/a	Ob	Vacante
910	Capataz/a	Ob	Vacante
911	Capataz/a	Ob	Vacante
912	Oficinista I	Ac	Ocupado
913	Oficinista I	Ac	Vacante
914	Oficinista I	Ac	Vacante
915	Oficinista I	Ac	Vacante
916	Oficinista I	Ac	Vacante
918	Maquinista Vial Mayor Complejidad	Ob	Ocupado
922	Maquinista Vial Mayor Complejidad	Ob	Ocupado
923	Maquinista Vial	Oc	Ocupado
932	Operario/a I	Oh	Ocupado
933	Operario/a I	Oh	Ocupado
934	Albañil II	Og	Ocupado
940	Operario/a I	Oh	Ocupado
941	Operario/a I	Oh	Ocupado
950	Albañil II	Og	Ocupado
951	Albañil II	Og	Ocupado
952	Maquinista Vial Mayor Complejidad	Ob	Ocupado
953	Operario/a II	Oh	Ocupado
955	Operario/a II	Oh	Ocupado
956	Operario/a II	Oh	Ocupado
961	Maquinista Vial Mayor Complejidad	Ob	Ocupado
962	Operario/a II	Oh	Ocupado
963	Chofer	Oc	Ocupado
965	Operario/a II	Oh	Ocupado
967	Operario/a II	Oh	Ocupado
968	Maquinista Vial Mayor Complejidad	Ob	Ocupado
969	Oficinista II	Ad	Ocupado
970	Auxiliar	Oh	Ocupado
972	Regional de Vialidad	Dd	Vacante
973	Capataz/a General	Oa	Vacante
974	Capataz/a General	Oa	Vacante
975	Capataz/a General	Oa	Vacante
976	Capataz/a General	Oa	Vacante
977	Jefe/a de Departamento	Ab	Vacante
981	Maquinista Vial Mayor Complejidad	Ob	Ocupado
982	Maquinista Vial Mayor Complejidad	Ob	Ocupado
987	Chofer	Oc	Ocupado
989	Chofer	Oc	Ocupado
993	Chofer	Oc	Ocupado
995	Chofer	Oc	Ocupado

997	Chofer	Oc	Ocupado
998	Chofer	Oc	Ocupado
999	Mecánico/a Automotriz I	Oc	Ocupado
1000	Capataz/a	Ob	Ocupado
1001	Capataz/a	Ob	Vacante
1002	Capataz/a	Ob	Ocupado
1003	Capataz/a	Ob	Vacante
1004	Capataz/a	Ob	Vacante
1005	Capataz/a	Ob	Vacante
1006	Capataz/a	Ob	Vacante
1007	Capataz/a	Ob	Vacante
1008	Capataz/a	Ob	Vacante
1009	Capataz/a	Ob	Vacante
1011	Oficinista I	Ac	Ocupado
1012	Carpintero/a I	Oc	Vacante
1013	Herrero/a - Soldador/a I	Oc	Ocupado
1014	Maquinista Vial Mayor Complejidad	Ob	Ocupado
1015	Operador/a de Maquinaria manual y liviana	Og	Ocupado
1017	Maquinista Vial Mayor Complejidad	Ob	Ocupado
1025	Mecanico/a Automotriz II	Og	Ocupado
1028	Operario/a I	Oh	Ocupado
1039	Oficinista II	Ad	Ocupado
1042	Oficinista II	Ad	Ocupado
1044	Albañil II	Og	Ocupado
1049	Maquinista Vial Mayor Complejidad	Ob	Ocupado
1050	Operario/a II	Oh	Ocupado
1051	Operario/a II	Oh	Ocupado
1052	Operario/a II	Oh	Ocupado
1053	Operario/a II	Oh	Ocupado
1057	Chofer	Oc	Ocupado
1058	Maquinista Vial Mayor Complejidad	Ob	Ocupado
1059	Operario/a II	Oh	Ocupado
1060	Operario/a II	Oh	Ocupado
1063	Auxiliar	Oh	Ocupado
1064	Auxiliar	Oh	Ocupado
1065	Auxiliar	Oh	Ocupado
1066	Regional de Vialidad	Dd	Vacante
1067	Capataz/a General	Oa	Vacante
1068	Maquinista Vial Mayor Complejidad	Ob	Ocupado
1069	Maquinista Vial Mayor Complejidad	Ob	Ocupado
1070	Maquinista Vial Mayor Complejidad	Ob	Ocupado
1071	Capataz/a	Ob	Vacante
1072	Capataz/a	Ob	Vacante
1073	Capataz/a	Ob	Vacante
1074	Capataz/a	Ob	Ocupado
1075	Oficinista I	Ac	Ocupado
1076	Oficinista I	Ac	Ocupado
1077	Oficinista I	Ac	Ocupado
1087	Operario/a II	Oh	Ocupado
1088	Operario/a II	Oh	Ocupado
1090	Operario/a II	Oh	Ocupado
1093	Operario/a II	Oh	Ocupado
1094	Chofer	Oc	Ocupado
1095	Operario/a II	Oh	Ocupado
1096	Operario/a II	Oh	Ocupado
1097	Maquinista Vial Mayor Complejidad	Ob	Ocupado
1098	Regional de Vialidad	Dd	Ocupado
1099	Capataz/a General	Oa	Ocupado
1100	Maquinista Vial Mayor Complejidad	Ob	Ocupado
1101	Maquinista Vial Mayor Complejidad	Ob	Ocupado
1103	Chofer	Oc	Ocupado
1106	Capataz/a	Ob	Vacante
1107	Capataz/a	Ob	Vacante

1108	Capataz/a	Ob	Vacante
1109	Oficinista I	Ac	Vacante
1110	Oficinista I	Ac	Vacante
1111	Maquinista Vial	Oc	Ocupado
1119	Operario/a I	Oh	Ocupado
1121	Operario/a II	Oh	Ocupado
1122	Operario/a II	Oh	Ocupado
1124	Oficinista II	Ad	Ocupado
1125	Maquinista Vial Mayor Complejidad	Ob	Ocupado
1126	Operario/a II	Oh	Ocupado
1127	Operario/a II	Oh	Ocupado
1129	Regional de Vialidad	Dd	Vacante
1130	Capataz/a General	Oa	Vacante
1131	Capataz/a General	Oa	Vacante
1132	Jefe/a de Departamento	Ab	Ocupado
1138	Chofer	Oc	Ocupado
1143	Chofer	Oc	Ocupado
1146	Chofer	Oc	Ocupado
1147	Mecánico/a Automotriz I	Oc	Vacante
1148	Capataz/a	Ob	Vacante
1149	Capataz/a	Ob	Vacante
1150	Capataz/a	Ob	Vacante
1151	Capataz/a	Ob	Vacante
1152	Capataz/a	Ob	Vacante
1153	Oficinista I	Ac	Vacante
1154	Oficinista I	Ac	Vacante
1155	Albañil I	Oc	Vacante
1156	Herrero/a - Soldador/a I	Oc	Vacante
1157	Maquinista Vial	Oc	Ocupado
1158	Maquinista Vial Mayor Complejidad	Ob	Ocupado
1168	Oficinista II	Ad	Ocupado
1170	Albañil II	Og	Ocupado
1173	Operario/a I	Oh	Ocupado
1176	Operario/a II	Oh	Ocupado
1177	Operario/a II	Oh	Ocupado
1178	Operario/a II	Oh	Ocupado
1190	Regional de Vialidad	Dd	Ocupado
1191	Capataz/a General	Oa	Vacante
1192	Capataz/a General	Oa	Vacante
1193	Capataz/a General	Oa	Vacante
1199	Chofer	Oc	Ocupado
1200	Chofer	Oc	Ocupado
1203	Chofer	Oc	Ocupado
1204	Chofer	Oc	Ocupado
1205	Chofer	Oc	Ocupado
1206	Chofer	Oc	Ocupado
1207	Chofer	Oc	Ocupado
1209	Mecánico/a Automotriz I	Oc	Vacante
1210	Capataz/a	Ob	Vacante
1211	Capataz/a	Ob	Vacante
1212	Capataz/a	Ob	Vacante
1213	Capataz/a	Ob	Vacante
1214	Capataz/a	Ob	Ocupado
1215	Capataz/a	Ob	Vacante
1216	Oficinista I	Ac	Ocupado
1217	Oficinista I	Ac	Ocupado
1218	Albañil I	Oc	Vacante
1219	Herrero/a - Soldador/a I	Oc	Vacante
1220	Maquinista Vial Mayor Complejidad	Ob	Ocupado
1230	Oficinista II	Ad	Ocupado
1232	Oficinista II	Ad	Ocupado
1239	Operario/a I	Oh	Ocupado
1245	Operario/a II	Oh	Ocupado

1246	Operario/a II	Oh	Ocupado
1247	Maquinista Vial	Oc	Ocupado
1248	Oficinista II	Ad	Ocupado
1250	Chofer	Oc	Ocupado
1251	Maquinista Vial Mayor Complejidad	Ob	Ocupado
1252	Operario/a II	Oh	Ocupado
1253	Maquinista Vial Mayor Complejidad	Ob	Ocupado
1254	Operario/a II	Oh	Ocupado
1255	Operario/a II	Oh	Ocupado
1256	Maquinista Vial Mayor Complejidad	Ob	Ocupado
1257	Operario/a II	Oh	Ocupado
1259	Operario/a II	Oh	Ocupado
1260	Operario/a II	Oh	Ocupado
1264	Regional de Vialidad	Dd	Vacante
1265	Capataz/a General	Oa	Vacante
1266	Maquinista Vial Mayor Complejidad	Ob	Ocupado
1268	Chofer	Oc	Ocupado
1269	Chofer	Oc	Ocupado
1272	Chofer	Oc	Ocupado
1274	Capataz/a	Ob	Vacante
1275	Capataz/a	Ob	Vacante
1276	Capataz/a	Ob	Vacante
1277	Oficinista I	Ac	Vacante
1278	Maquinista Vial Mayor Complejidad	Ob	Ocupado
1284	Oficinista II	Ad	Ocupado
1289	Operario/a II	Oh	Ocupado
1290	Operario/a II	Oh	Ocupado
1292	Maquinista Vial	Oc	Ocupado
3135	Maquinista Especializado/a	Oa	Vacante
3136	Maquinista Especializado/a	Oa	Vacante
3137	Maquinista Especializado/a	Oa	Vacante
3138	Maquinista Especializado/a	Oa	Vacante
3139	Maquinista Especializado/a	Oa	Vacante
3140	Capataz/a General	Oa	Vacante
3141	Capataz/a General	Oa	Vacante
3142	Capataz/a General	Oa	Vacante
3143	Mecánico/a Automotriz I	Oc	Vacante
3144	Mecánico/a Automotriz I	Oc	Vacante
3145	Mecánico/a Automotriz I	Oc	Vacante
3146	Herrero/a - Soldador/a I	Oc	Vacante
4422	Albañil II	Og	Ocupado
4423	Albañil II	Og	Ocupado
4424	Operario/a II	Oh	Ocupado
4425	Chofer	Oc	Ocupado
4426	Chofer	Oc	Ocupado
4427	Chofer	Oc	Ocupado
4428	Operario/a II	Oh	Ocupado
4429	Chofer	Oc	Ocupado
4430	Oficinista II	Ad	Ocupado
4431	Chofer	Oc	Ocupado
4432	Chofer	Oc	Ocupado
4433	Chofer	Oc	Ocupado
4434	Mecanico/a Automotriz II	Og	Ocupado
4435	Chofer	Oc	Ocupado
4436	Ingeniero/a Civil	Pa	Ocupado
4437	Operario/a II	Oh	Ocupado
4438	Oficinista II	Ad	Ocupado
4439	Oficinista II	Ad	Ocupado
4440	Chofer	Oc	Ocupado
4441	Operario/a II	Oh	Ocupado
4442	Ingeniero/a Civil	Pa	Ocupado
4443	Albañil II	Og	Ocupado
4444	Oficinista II	Ad	Ocupado

4445	Operario/a II	Oh	Ocupado
4446	Práctico Vial	Oh	Ocupado
4447	Operario/a II	Oh	Ocupado
4448	Albañil II	Og	Ocupado
4449	Operario/a II	Oh	Ocupado
4450	Operario/a II	Oh	Ocupado
4452	Pintor/a de Obras II	Og	Ocupado
4453	Operario/a II	Oh	Ocupado
4454	Operario/a II	Oh	Ocupado
4455	Albañil II	Og	Ocupado
4456	Oficinista II	Ad	Ocupado
4457	Operario/a II	Oh	Ocupado
4458	Albañil II	Og	Ocupado
4459	Chofer	Oc	Ocupado
4460	Operario/a II	Oh	Ocupado
4461	Oficinista II	Ad	Ocupado
4462	Ingeniero/a Civil	Pa	Ocupado
4463	Mecanico/a Automotriz II	Og	Ocupado
4464	Operario/a II	Oh	Ocupado
4465	Oficinista II	Ad	Ocupado
4466	Operario/a II	Oh	Ocupado
4467	Operario/a II	Oh	Ocupado
4468	Oficinista II	Ad	Ocupado
4469	Operario/a II	Oh	Ocupado
4470	Oficinista II	Ad	Ocupado
4471	Operario/a II	Oh	Ocupado
4472	Chofer	Oc	Ocupado
4473	Chofer	Oc	Ocupado
4475	Operario/a II	Oh	Ocupado
4476	Operario/a II	Oh	Ocupado
4477	Albañil II	Og	Ocupado
4478	Ordenanza	Oh	Ocupado
4479	Herrero/a - Soldador/a II	Og	Ocupado
4480	Albañil II	Og	Ocupado
4482	Chofer	Oc	Ocupado
4484	Chofer	Oc	Ocupado
4485	Oficinista II	Ad	Ocupado
4486	Chofer	Oc	Ocupado
4487	Chofer	Oc	Ocupado
4489	Chofer	Oc	Ocupado
4490	Operario/a II	Oh	Ocupado
4491	Operario/a II	Oh	Ocupado
4492	Albañil II	Og	Ocupado
4493	Operario/a II	Oh	Ocupado
4494	Albañil II	Og	Ocupado
4495	Operario/a II	Oh	Ocupado
4496	Operario/a II	Oh	Ocupado
4497	Albañil II	Og	Ocupado
4498	Operario/a II	Oh	Ocupado
4499	Operario/a II	Oh	Ocupado
4500	Operario/a II	Oh	Ocupado
4501	Chofer	Oc	Ocupado
4502	Operario/a II	Oh	Ocupado
4503	Operario/a II	Oh	Ocupado
4504	Operario/a II	Oh	Ocupado
4505	Operario/a II	Oh	Ocupado
4506	Operario/a II	Oh	Ocupado
4507	Operario/a II	Oh	Ocupado
4508	Chofer	Oc	Ocupado
4509	Chofer	Oc	Ocupado
4510	Operario/a II	Oh	Ocupado
4511	Albañil II	Og	Ocupado
4512	Operario/a II	Oh	Ocupado

4513	Operario/a I	Oh	Ocupado
4514	Albañil II	Og	Ocupado
4515	Chofer	Oc	Ocupado
4516	Operario/a II	Oh	Ocupado
4518	Operario/a II	Oh	Ocupado
4519	Ordenanza	Oh	Ocupado
4520	Chofer	Oc	Ocupado
4521	Operario/a II	Oh	Ocupado
4522	Albañil II	Og	Ocupado
4524	Albañil II	Og	Ocupado
4525	Mecánico/a Tornero/a	Og	Ocupado
4527	Chofer	Oc	Ocupado
4528	Albañil II	Og	Ocupado
4530	Operario/a II	Oh	Ocupado
4531	Operario/a II	Oh	Ocupado
4533	Ayudante Ingeniero/a o Arquitecto/a	Ec	Ocupado
4534	Operario/a II	Oh	Ocupado
4535	Operario/a II	Oh	Ocupado
4536	Operario/a II	Oh	Ocupado
4537	Operario/a II	Oh	Ocupado
4539	Pintor/a de Obras II	Og	Ocupado
4540	Pintor/a de Obras II	Og	Ocupado
4541	Operario/a II	Oh	Ocupado
4542	Operario/a II	Oh	Ocupado
4543	Albañil II	Og	Ocupado
4544	Albañil II	Og	Ocupado
4545	Albañil II	Og	Ocupado
4546	Operario/a II	Oh	Ocupado
4547	Operario/a II	Oh	Ocupado
4549	Ayudante Ingeniero/a o Arquitecto/a	Ec	Ocupado
4550	Arquitecto/a	Pb	Ocupado
4551	Ingeniero/a Civil	Pa	Ocupado
4553	Ingeniero/a Agrimensor	Pb	Ocupado
4554	Chofer	Oc	Ocupado
4555	Operario/a II	Oh	Ocupado
4556	Oficinista II	Ad	Ocupado
4557	Operario/a II	Oh	Ocupado
4558	Operario/a II	Oh	Ocupado
4559	Ingeniero/a Civil	Pa	Ocupado
4560	Operario/a II	Oh	Ocupado
4561	Operario/a II	Oh	Ocupado
4648	Maquinista Vial Mayor Complejidad	Ob	Ocupado
4649	Maquinista Vial Mayor Complejidad	Ob	Ocupado
4650	Maquinista Vial Mayor Complejidad	Ob	Ocupado
4651	Maquinista Vial Mayor Complejidad	Ob	Ocupado
4656	Maquinista Vial Mayor Complejidad	Ob	Ocupado
4663	Maquinista Vial	Oc	Ocupado
4665	Maquinista Vial Mayor Complejidad	Ob	Ocupado
4666	Maquinista Vial Mayor Complejidad	Ob	Ocupado
4667	Maquinista Vial Mayor Complejidad	Ob	Ocupado
4668	Maquinista Vial Mayor Complejidad	Ob	Ocupado
4669	Operador/a de Maquinaria manual y liviana	Og	Ocupado
4670	Maquinista Vial	Oc	Ocupado
4672	Maquinista Vial Mayor Complejidad	Ob	Ocupado
4675	Maquinista Vial Mayor Complejidad	Ob	Ocupado
4677	Maquinista Vial Mayor Complejidad	Ob	Ocupado
4681	Maquinista Vial	Oc	Ocupado
4689	Maquinista Vial Mayor Complejidad	Ob	Ocupado
4692	Maquinista Vial Mayor Complejidad	Ob	Ocupado
4696	Maquinista Vial Mayor Complejidad	Ob	Ocupado
4698	Maquinista Vial Mayor Complejidad	Ob	Ocupado
4699	Maquinista Vial	Oc	Ocupado
4703	Maquinista Vial	Oc	Ocupado

4708	Maquinista Vial Mayor Complejidad	Ob	Ocupado
4710	Maquinista Vial Mayor Complejidad	Ob	Ocupado
4711	Maquinista Vial	Oc	Ocupado
4712	Maquinista Vial	Oc	Ocupado
4713	Maquinista Vial Mayor Complejidad	Ob	Ocupado
4802	Operario/a II	Oh	Ocupado
4803	Maquinista Vial Mayor Complejidad	Ob	Ocupado
4804	Operario/a II	Oh	Ocupado
4805	Chofer	Oc	Ocupado
4806	Maquinista Vial Mayor Complejidad	Ob	Ocupado
4808	Albañil II	Og	Ocupado
4809	Operario/a II	Oh	Ocupado
4810	Albañil II	Og	Ocupado
4811	Operario/a II	Oh	Ocupado
4812	Maquinista Vial Mayor Complejidad	Ob	Ocupado
4813	Oficinista II	Ad	Ocupado
4814	Operario/a II	Oh	Ocupado
4815	Ingeniero/a Civil	Pa	Ocupado
4830	Operario/a II	Oh	Ocupado
4834	Chofer	Oc	Ocupado
4835	Maquinista Vial Mayor Complejidad	Ob	Ocupado
4836	Oficinista II	Ad	Ocupado
4839	Pintor/a de Obras II	Og	Ocupado
4856	Chofer	Oc	Ocupado
4859	Maquinista Vial	Oc	Ocupado
4864	Maquinista Vial	Oc	Ocupado
4868	Operario/a II	Oh	Ocupado
4882	Albañil II	Og	Ocupado

Programa 2.04 Obras de Arquitectura

Nº	Denominación	Grado	Estado
671	Carpintero/a I	Oc	Ocupado
672	Carpintero/a I	Oc	Vacante
673	Carpintero/a I	Oc	Vacante
688	Carpintero/a II	Og	Ocupado
798	Chofer	Oc	Ocupado
1299	Directivo/a Técnico/a III	Dc	Vacante
1300	Capataz/a General	Oa	vacante
1301	Capataz/a General	Oa	Vacante
1302	Jefe/a de Departamento	Ab	Ocupado
1303	Ayudante Ingeniero/a o Arquitecto/a	Ec	Ocupado
1304	Arquitecto/a	Pb	Ocupado
1305	Oficinista I	Ac	Ocupado
1306	Albañil I	Oc	Vacante
1307	Pintor/a de Obras I	Oc	Vacante
1308	Pintor/a de Obras I	Oc	Vacante
1315	Oficinista II	Ad	Ocupado
1317	Albañil II	Og	Ocupado
1318	Albañil II	Og	Ocupado
1319	Albañil II	Og	Ocupado
1324	Pintor/a de Obras II	Og	Ocupado
1325	Pintor/a de Obras II	Og	Ocupado
4562	Carpintero/a II	Og	Ocupado
4563	Operario/a II	Oh	Ocupado
4564	Operario/a II	Oh	Ocupado
4565	Pintor/a de Obras II	Og	Ocupado
4566	Operario/a II	Oh	Ocupado
4567	Operario/a II	Oh	Ocupado
4569	Carpintero/a II	Og	Ocupado
4570	Carpintero/a II	Og	Ocupado
4571	Carpintero/a II	Og	Ocupado
4572	Albañil II	Og	Ocupado

4573	Albañil II	Og	Ocupado
4574	Chofer	Oc	Ocupado
4575	Albañil II	Og	Ocupado
4576	Chofer	Oc	Ocupado
4577	Albañil II	Og	Ocupado
4578	Pintor/a de Obras II	Og	Ocupado
4579	Pintor/a de Obras II	Og	Ocupado
4580	Albañil II	Og	Ocupado
4581	Albañil II	Og	Ocupado
4582	Albañil II	Og	Ocupado
4583	Carpintero/a II	Og	Ocupado
4584	Ayudante Ingeniero/a o Arquitecto/a	Ec	Ocupado
4585	Albañil II	Og	Ocupado
4586	Albañil II	Og	Ocupado
4587	Albañil II	Og	Ocupado
4588	Operario/a II	Oh	Ocupado
4589	Albañil II	Og	Ocupado
4590	Albañil II	Og	Ocupado
4591	Albañil II	Og	Ocupado
4592	Albañil II	Og	Ocupado
4593	Operario/a II	Oh	Ocupado
4594	Pintor/a de Obras II	Og	Ocupado
4595	Operario/a II	Oh	Ocupado
4596	Operario/a II	Oh	Ocupado
4597	Albañil II	Og	Ocupado
4598	Operario/a II	Oh	Ocupado
4599	Pintor/a de Obras II	Og	Ocupado
4600	Operario/a II	Oh	Ocupado
4601	Operario/a II	Oh	Ocupado
4602	Albañil II	Og	Ocupado
4603	Arquitecto/a	Pb	Ocupado
4604	Arquitecto/a	Pb	Ocupado
4605	Arquitecto/a	Pb	Ocupado
4816	Albañil II	Og	Ocupado
4817	Operario/a II	Oh	Ocupado
4818	Albañil II	Og	Ocupado
4819	Albañil II	Og	Ocupado
4820	Albañil II	Og	Ocupado
4821	Albañil II	Og	Ocupado
4822	Operario/a II	Oh	Ocupado
4823	Albañil II	Og	Ocupado
4854	Albañil II	Og	Ocupado
4875	Pintor/a de Obras II	Og	Ocupado
4881	Albañil II	Og	Ocupado
4888	Ayudante Ingeniero/a o Arquitecto/a	Ec	Ocupado

Programa 2.05 Obras de Urbanización

Nº	Denominación	Grado	Estado
225	Herrero/a - Soldador/a II	Og	Ocupado
294	Electricista II	Og	Ocupado
1329	Directivo/a Técnico/a II	Db	Ocupado
1330	Dir. Division Especializado/a	Ea	Vacante
1331	Capataz/a General	Oa	Ocupado
1332	Capataz/a General	Oa	Ocupado
1333	Capataz/a General	Oa	Vacante
1334	Capataz/a General	Oa	Vacante
1335	Capataz/a General	Oa	Vacante
1336	Capataz/a General	Oa	Ocupado
1337	Jefe/a de Departamento	Ab	Ocupado
1338	Electricista I	Ob	Ocupado
1339	Electricista I	Ob	Ocupado
1340	Electricista I	Ob	Vacante

1341	Electricista I	Ob	Vacante
1342	Electricista I	Ob	Ocupado
1343	Electricista I	Ob	Ocupado
1344	Electricista I	Ob	Ocupado
1345	Electricista I	Ob	Vacante
1346	Electricista I	Ob	Vacante
1347	Electricista I	Ob	Ocupado
1348	Ayudante Ingeniero/a o Arquitecto/a	Ec	Ocupado
1350	Oficinista I	Ac	Vacante
1351	Oficinista I	Ac	Vacante
1352	Oficinista I	Ac	Vacante
1353	Oficinista I	Ac	Vacante
1354	Oficinista I	Ac	Vacante
1356	Electricista II	Og	Ocupado
1358	Electricista II	Og	Ocupado
1359	Electricista II	Og	Ocupado
1361	Electricista II	Og	Ocupado
1362	Electricista II	Og	Ocupado
1363	Electricista II	Og	Ocupado
1364	Electricista II	Og	Ocupado
1366	Electricista II	Og	Ocupado
1367	Electricista II	Og	Ocupado
1368	Electricista II	Og	Ocupado
1369	Electricista II	Og	Ocupado
1371	Electricista II	Og	Ocupado
1397	Herrero/a - Soldador/a I	Oc	Vacante
2904	Oficinista II	Ad	Ocupado
3147	Capataz/a General	Oa	Vacante
3148	Electricista I	Ob	Vacante
3149	Electricista I	Ob	Vacante
3150	Electricista I	Ob	Vacante
3151	Electricista I	Ob	Vacante
3152	Electricista I	Ob	Vacante
3153	Electricista I	Ob	Vacante
3154	Electricista I	Ob	Vacante
4606	Electricista II	Og	Ocupado
4607	Electricista II	Og	Ocupado
4608	Electricista II	Og	Ocupado
4609	Electricista II	Og	Ocupado
4610	Electricista II	Og	Ocupado
4611	Electricista II	Og	Ocupado
4612	Electricista II	Og	Ocupado
4613	Operario/a II	Oh	Ocupado
4614	Oficinista II	Ad	Ocupado
4615	Oficinista II	Ad	Ocupado
4616	Electricista II	Og	Ocupado
4617	Chofer	Oc	Ocupado
4618	Chofer	Oc	Ocupado
4619	Operario/a II	Oh	Ocupado
4620	Electricista II	Og	Ocupado
4621	Electricista II	Og	Ocupado
4622	Electricista II	Og	Ocupado
4623	Electricista II	Og	Ocupado
4625	Electricista II	Og	Ocupado
4627	Electricista II	Og	Ocupado
4628	Electricista II	Og	Ocupado
4629	Operario/a II	Oh	Ocupado
4630	Chofer	Oc	Ocupado
4631	Electricista II	Og	Ocupado
4632	Electricista II	Og	Ocupado
4633	Electricista II	Og	Ocupado
4634	Electricista II	Og	Ocupado
4635	Chofer	Oc	Ocupado

4636	Electricista II	Og	Ocupado
4637	Chofer	Oc	Ocupado
4638	Electricista II	Og	Ocupado
4639	Electricista II	Og	Ocupado
4640	Electricista II	Og	Ocupado
4641	Electricista II	Og	Ocupado
4642	Electricista II	Og	Ocupado
4643	Electricista II	Og	Ocupado
4644	Oficinista II	Ad	Ocupado
4645	Chofer	Oc	Ocupado
4715	Electricista II	Og	Ocupado
4824	Electricista II	Og	Ocupado
4825	Electricista II	Og	Ocupado
4837	Electricista II	Og	Ocupado
4848	Electricista II	Og	Ocupado

ESCALAFONES DE CARGOS Y FUNCIONES DE LA INTENDENCIA DE CANELONES

ESCALAFON DE GOBIERNO "L"

Grado	Denominación del Cargo	Nivel de Actividad	Sueldos a Julio de 2015
La	Intendente		0
Lb	Secretario General		127254
Lb	Pro Secretario General		127254
Lb	Director General		127254
Lc	Contador Municipal		117964
Lc	Contador General		117964
Lc	Director Financiero		117964
Ld	Director		74657
Le	Responsable de Area		60113
Lf	Responsable de Sector		52834
Ld	Alcalde (1er. Nivel)		74657
Le	Alcalde (2do. Nivel)		60113
Lf	Alcalde (3er. Nivel)		52834

ESCALAFON DIRECTIVO "D"

Grado	Denominación del Cargo	Nivel de Actividad	Sueldos a Julio de 2015
Da	Directivo Tecnico I	Dirección	74657
Da	Directivo Administrativo I	Dirección	74657
Da	Contador Auditor	Dirección	74657
Da	Directivo I TIC	Funciones	74657
De	Directivo II TIC	Funciones	67886
Db	Directivo Técnico II	Jefatura Media	60113
Db	Directivo Administrativo II	Jefatura Media	60113
Db	Gerente TIC	Funciones	60113
Dc	Secretario Administrativo (1er. Nivel)	Funciones	52834
Dc	Directivo Técnico III	Jefatura Media	52834
Dc	Directivo Administrativo III	Jefatura Media	52834
Dc	Profesional I TIC	Funciones	52834
Dd	Regional de Vialidad	Jefatura Media	46961
Dd	Profesional II TIC	Funciones	46961
Dd	Especializado I TIC	Funciones	46961
De	Secretario Administrativo (2do. Nivel)	Funciones	41192
Df	Secretario Administrativo (3er. Nivel)	Funciones	35377

ESCALAFON PROFESIONAL "P"

Grado	Denominación del Cargo	Nivel de Actividad	Sueldos a Julio de 2015
Pa	Director de División Técnico	Jefatura Media	41192
Pa	Profesional III TIC	Funciones	41192
Pa	Ingeniero Civil	Operacional	41192
Pa	Doctor en Medicina Intergeneracional	Operacional	41192
Pa	Contador	Operacional	41192
Pa	Economista	Operacional	41192
Pa	Licenciado en Ciencias Antropológicas	Operacional	41192
Pa	Licenciado en Relaciones Internacionales	Operacional	41192
Pb	Ingeniero de los Alimentos	Operacional	40784
Pb	Ingeniero Químico / Químico	Operacional	40784
Pb	Veterinario	Operacional	40784
Pb	Ingeniero Agrimensor	Operacional	40784
Pb	Abogado	Operacional	40784
Pb	Escribano	Operacional	40784
Pb	Arquitecto	Operacional	40784
Pb	Ingeniero Agrónomo	Operacional	40784
Pc	Doctor en Medicina	Operacional	34973
Pc	Asistente Social/Lic. En Trabajo Social	Operacional	34973
Pc	Psicólogo	Operacional	34973
Pc	Odontólogo	Operacional	34973
Pc	Licenciado en Comunicación	Operacional	34973
Pc	Licenciado en Bibliotecología	Operacional	34973
Pc	Licenciado en Ciencias Biológicas	Operacional	34973
Pc	Licenciado en Sociología	Operacional	34973
Pc	Licenciado en Nutrición	Operacional	34973
Pc	Profesional IV TIC	Operacional	34973
Pc	Licenciado en Relaciones Laborales	Operacional	34973
Pc	Licenciado en Administración	Operacional	34973
Pc	Licenciado en Turismo	Operacional	34973

ESCALAFON ESPECIALIZADO "E"

Grado	Denominación del Cargo	Nivel de Actividad	Sueldos a Julio de 2015
SUB ESCALAFON TECNICOS DE LA INFORMACION Y LA COMUNICACIÓN (TIC)			
Ea	Especializado II TIC	Funciones	41192
El	Especializado III TIC	Funciones	38100
Em	Especializado IV TIC	Operacional	34973
En	Técnico I TIC	Operacional	29786
Ec	Técnico II TIC	Operacional	26383
Ec	Especialista en Portal Web	Operacional	26383
Ed	Técnico III TIC	Operacional	23136
Ee	Técnico IV TIC	Operacional	20944

SUB ESCALAFON TECNICOS Y ESPECIALIZADOS

Ea	Director de División Especializado	Jefatura Media	41192
Ea	Especialista en Administración	Operacional	41192
Ej	Técnico en Administración	Operacional	35377
Ej	Analista Universitario en Administración	Operacional	35377
Ej	Especialista en Educación a distancia	Operacional	35377
Eb	Coordinador de Guardavidas	Jefatura Media	28099
Eb	Inspector de Hacienda	Jefatura Media	28099
Eg	Guardavidas	Operacional	25197
Eg	Guardaparques	Operacional	25197
Ec	Ayudante Ingeniero o Arquitecto	Operacional	26383
Ec	Diseñador Grafico	Operacional	26383
Ec	Camarógrafo	Operacional	26383
Ec	Educador Social	Operacional	26383
Ec	Técnico en Turismo	Operacional	26383
Ec	Periodista	Operacional	26383
Ec	Editor Audiovisual	Operacional	26383
Ec	Ayudante Técnico	Operacional	26383
Ec	Relacionista Público	Operacional	26383
Ed	Técnico Prevencionista en Seguridad	Operacional	23136
Ed	Inspector Técnico de Vehículos	Operacional	23136
Ed	Ayudante Laboratorio	Operacional	23136
Ed	Experto Agrario	Operacional	23136
Ed	Agente Conservador Museos	Operacional	23136
Ed	Inspectivo Técnico	Operacional	23136
Ed	Procurador	Operacional	23136
Ee	Ayudante Técnico de Turismo	Operacional	20944
Ee	Recreador	Operacional	20944
Ee	Ayudante Médico Veterinario	Operacional	20944
Ee	Ayudante de Servicios de Salud	Operacional	20944
Ee	Iluminador	Operacional	20944
Ee	Experto/a en Danzas Nativas	Operacional	26383
Ef	Sonidista	Operacional	19888

ESCALAFON CULTURAL Y EDUCATIVO "C"

Grado	Denominación del Cargo	Nivel de Actividad	Sueldos a Julio de 2015
SUB ESCALAFON MUSICOS Y VOCALISTAS			
Ca	Maestro Director	Jefatura Media	41192
Ca	Director de Conservatorio	Operacional	41192
Cb	Maestro Sub Director	Jefatura Media	35377
Cd	Director Coro Municipal	Operacional	26383
Cc	Músico	Operacional	23136
Cc	Vocalista	Operacional	23136

SUB ESCALAFON DOCENTE

Ce	Profesor	Operacional	20944	Valor hora
	Docente Cons. Musical y Div. Científica (20 hrs. Sem/Mens)	Operacional	20562	1027
	Docente E.M.A.O. y Div. Social (20 hrs. Sem/Mens)	Operacional	14400	720
	Profesor de Educacion Fisica (20 hrs. Sem/Mens)	Operacional	14400	720

ESCALAFON ADMINISTRATIVO "A"

Grado	Denominación del Cargo	Nivel de Actividad	Sueldos a Julio de 2015
SUB ESCALAFON OFICINISTA			
Aa	Director de División Administrativo	Jefatura Media	41192
Ab	Jefe de Departamento	Jefatura Media	26383
Ac	Oficinista I	Jefatura Media	20944
Ac	Agente de Atención Telefónica	Operacional	20944
Ad	Oficinista II	Operacional	19888
SUB ESCALAFON INSPECTIVO			
Aa	Director de División Administrativo	Jefatura Media	41192
Ae	Asistente Zonal	Jefatura Media	35377
Ab	Jefe de Departamento	Jefatura Media	26383
Ac	Inspectivo	Operacional	20944

ESCALAFON OPERATIVO "O"

Grado	Denominación del Cargo	Nivel de Actividad	Sueldos a Julio de 2015
SUB ESCALAFON SERVICIOS AUXILIARES			
Oa	Capataz General	Jefatura Media	26383
Ob	Capataz	Jefatura Media	23136
Oh	Práctico de Cementerio	Operacional	16712
Oh	Operario I	Operacional	16712
Oh	Práctico Vial	Operacional	16712
Oh	Operario Cuadrilla de Municipio	Operacional	16712
Oh	Operario II	Operacional	16712
Oh	Ordenanza	Operacional	16712
Oh	Auxiliar	Operacional	16712
SUB ESCALAFON OFICIOS			
Ob	Electricista I	Jefatura Media	23136
Oc	Mecánico Automotriz I	Jefatura Media	20944
Oc	Pintor de Obras I	Jefatura Media	20944
Oc	Albañil I	Jefatura Media	20944
Oc	Carpintero I	Jefatura Media	20944
Oc	Herrero – Soldador I	Jefatura Media	20944
Oc	Maquinista de Teatro	Operacional	20944
Oc	Pintor de Letras y Señalizaciones	Operacional	20944
Oc	Cocinero	Operacional	20944
Oc	Técnico Iny. Diésel	Operacional	20944
Og	Electricista II	Operacional	19888
Og	Carpintero II	Operacional	19888
Og	Herrero – Soldador II	Operacional	19888
Og	Mecánico Automotriz II	Operacional	19888
Og	Pintor de Obras II	Operacional	19888
Og	Albañil II	Operacional	19888
Og	Chapista – Pintor	Operacional	19888
Og	Encuadernador	Operacional	19888
Og	Mecánico Tornero	Operacional	19888
Og	Electricista Automotriz	Operacional	19888
Og	Sanitario	Operacional	19888
SUB ESCALAFON MAQUINISTAS Y CHOFERES			
Oa	Maquinista Especializado	Jefatura Media	26383
Ob	Maquinista Vial Mayor Complejidad	Operacional	23136
Oc	Maquinista Vial	Operacional	20944
Og	Operador de Maquinaria Manual y Liviana	Operacional	19888
Oc	Chofer	Operacional	20944

Programa 1.01 Gobierno y Administración

Nº	Denominación	Grado	Estado
353	Inspector de Hacienda	Eb	Se Suprime
373	Oficinista II	Ad	Se Suprime
3257	Relacionista Publico	Ec	Se Suprime
3283	Electricista II	Og	Se Suprime
3310	Tecnico/a I TIC	En	Se Suprime
3312	Tecnico/a I TIC	En	Se Suprime
3313	Tecnico/a I TIC	En	Se Suprime
3320	Tecnico/a I TIC	En	Se Suprime
3323	Tecnico/a II TIC	Ec	Se Suprime
4701	Maquinista Vial Mayor Complejidad	Ob	Se Suprime
3880	Abogado/a	Pb	Se Suprime
3884	Abogado/a	Pb	Se Suprime
442	Inspectivo/a	Ac	Se Suprime
460	Chofer	Oc	Se Suprime
467	Operario/a I	Oh	Se Suprime
468	Operario/a I	Oh	Se Suprime
3500	Doctor/a en Medicina	Pc	Se Suprime
3510	Operario/a II	Oh	Se Suprime
4740	Doctor/a en Medicina	Pc	Se Suprime

Programa 1.02 Administración General

Nº	Denominación	Grado	Estado
53	Especialista en Administración	Ea	Se Suprime
136	Oficinista II	Ad	Se Suprime
161	Oficinista II	Ad	Se Suprime
193	Operario/a I	Oh	Se Suprime
202	Operario/a I	Oh	Se Suprime
204	Ordenanza	Oh	Se Suprime
205	Ordenanza	Oh	Se Suprime
213	Ordenanza	Oh	Se Suprime
220	Ordenanza	Oh	Se Suprime
229	Auxiliar	Oh	Se Suprime
239	Auxiliar	Oh	Se Suprime
243	Auxiliar	Oh	Se Suprime
249	Auxiliar	Oh	Se Suprime
252	Auxiliar	Oh	Se Suprime
259	Auxiliar	Oh	Se Suprime
272	Oficinista II	Ad	Se Suprime
283	Oficinista II	Ad	Se Suprime
286	Chofer	Oc	Se Suprime
290	Oficinista II	Ad	Se Suprime
590	Chofer	Oc	Se Suprime
593	Chofer	Oc	Se Suprime
595	Chofer	Oc	Se Suprime
598	Chofer	Oc	Se Suprime
603	Chofer	Oc	Se Suprime
608	Chofer	Oc	Se Suprime
614	Chofer	Oc	Se Suprime
626	Operario/a I	Oh	Se Suprime
628	Operario/a I	Oh	Se Suprime
701	Chapista - Pintor/a	Og	Se Suprime
3364	Operario/a II	Oh	Se Suprime
3365	Auxiliar	Oh	Se Suprime
3366	Auxiliar	Oh	Se Suprime
3397	Auxiliar	Oh	Se Suprime
3400	Operario/a II	Oh	Se Suprime
3416	Chofer	Oc	Se Suprime
3418	Chofer	Oc	Se Suprime
3429	Operario/a I	Oh	Se Suprime

Programa 1.03 Recursos Financieros

Nº	Denominación	Grado	Estado
313	Inspectivo/a	Ac	Se Suprime
3444	Oficinista II	Ad	Se Suprime
3457	Tecnico/a en Administracion	Ej	Se Suprime

Programa 1.05 Transito y Transporte

Nº	Denominación	Grado	Estado
495	Escribano/a	Pb	Se Suprime
505	Inspectivo/a	Ac	Se Suprime
527	Oficinista II	Ad	Se Suprime
530	Oficinista II	Ad	Se Suprime
3527	Inspectivo/a	Ac	Se Suprime
3537	Pintor/a de Obras II	Og	Se Suprime

Programa 1.07 Gestión Ambiental

Nº	Denominación	Grado	Estado
1054	Maquinista Vial Mayor Complejidad	Ob	Se Suprime
1419	Chofer	Oc	Se Suprime
1439	Operador/a de Maquinaria manual y liviana	Og	Se Suprime
1446	Operario/a II	Oh	Se Suprime
1453	Operario/a II	Oh	Se Suprime
1456	Chofer	Oc	Se Suprime
1470	Operario/a II	Oh	Se Suprime
1482	Operador/a de Maquinaria manual y liviana	Og	Se Suprime
1485	Operador/a de Maquinaria manual y liviana	Og	Se Suprime
1490	Operario/a I	Oh	Se Suprime
1491	Operario/a I	Oh	Se Suprime
1498	Operario/a I	Oh	Se Suprime
1500	Operario/a II	Oh	Se Suprime
2245	Chofer	Oc	Se Suprime
3589	Operario/a I	Oh	Se Suprime
3628	Operario/a II	Oh	Se Suprime
3630	Operario/a II	Oh	Se Suprime
3634	Operario/a II	Oh	Se Suprime
3644	Chofer	Oc	Se Suprime
3645	Operario/a II	Oh	Se Suprime
3646	Operario/a II	Oh	Se Suprime
3656	Operario/a I	Oh	Se Suprime
3660	Chofer	Oc	Se Suprime
3667	Operario/a II	Oh	Se Suprime
3672	Operario/a II	Oh	Se Suprime
3675	Operario/a II	Oh	Se Suprime
3676	Operario/a II	Oh	Se Suprime
3679	Operario/a II	Oh	Se Suprime
3688	Chofer	Oc	Se Suprime
3701	Ingeniero/a Agrónomo	Pb	Se Suprime
4655	Operador/a de Maquinaria manual y liviana	Og	Se Suprime
4676	Operador/a de Maquinaria manual y liviana	Og	Se Suprime
4679	Operador/a de Maquinaria manual y liviana	Og	Se Suprime
4853	Operario/a II	Oh	Se Suprime

Programa 1.08 Desarrollo Social

Nº	Denominación	Grado	Estado
3722	Chofer	Oc	Se Suprime
3726	Operario/a II	Oh	Se Suprime

Programa 1.09 Gestion Territorial

Nº	Denominación	Grado	Estado
3754	Oficinista II	Ad	Se Suprime
3762	Arquitecto/a	Pb	Se Suprime

Programa 1.10 Cultura

Nº	Denominación	Grado	Estado
1524	Auxiliar	Oh	Se Suprime
1566	Ayudante de Servicios de Salud	Ee	Se Suprime
1586	Oficinista II	Ad	Se Suprime
2809	Operador/a de Maquinaria manual y liviana	Og	Se Suprime
3789	Músico/a	Cc	Se Suprime
3797	Oficinista II	Ad	Se Suprime
3801	Albañil II	Og	Se Suprime
3816	Ordenanza	Oh	Se Suprime

Programa 1.11 Desarrollo Economico

Nº	Denominación	Grado	Estado
3854	Veterinario/a	Pb	Se Suprime
4671	Maquinista Vial Mayor Complejidad	Ob	Se Suprime

Programa 1.12 Secretaria de Comunicaciones

Nº	Denominación	Grado	Estado
188	Periodista	Ec	Se Suprime
3861	Licenciado/a en Comunicación	Pc	Se Suprime

Programa 1.15 Municipio de Los Cerrillos

Nº	Denominación	Grado	Estado
1701	Operario/a II	Oh	Se Suprime

Programa 1.16 Municipio de Aguas Corrientes

Nº	Denominación	Grado	Estado
2062	Oficinista II	Ad	Se Suprime
2066	Operario/a I	Oh	Se Suprime
2068	Auxiliar	Oh	Se Suprime
2070	Operario/a II	Oh	Se Suprime

Programa 1.18 Municipio de Santa Lucia

Nº	Denominación	Grado	Estado
2395	Oficinista II	Ad	Se Suprime
2407	Ayudante Ingeniero/a o Arquitecto/a	Ec	Se Suprime
2416	Oficinista II	Ad	Se Suprime
2427	Inspectivo/a	Ac	Se Suprime
2433	Chofer	Oc	Se Suprime
2439	Operario/a I	Oh	Se Suprime
2440	Operario/a I	Oh	Se Suprime
2442	Operario/a II	Oh	Se Suprime
2443	Operario/a II	Oh	Se Suprime
2445	Operario/a II	Oh	Se Suprime
2446	Operario/a II	Oh	Se Suprime
2447	Operario/a II	Oh	Se Suprime
2451	Operario/a II	Oh	Se Suprime
2459	Practico de Cementerio	Oh	Se Suprime
2464	Operario/a II	Oh	Se Suprime
2468	Oficinista II	Ad	Se Suprime
2495	Operario/a I	Oh	Se Suprime
2496	Operario/a I	Oh	Se Suprime

2502	Encuadernador/a	Og	Se Suprime
3916	Ordenanza	Oh	Se Suprime
3919	Oficinista II	Ad	Se Suprime
3934	Operario/a II	Oh	Se Suprime
3942	Operario/a II	Oh	Se Suprime
3943	Oficinista II	Ad	Se Suprime
3948	Auxiliar	Oh	Se Suprime
3955	Operario/a II	Oh	Se Suprime

Programa 1.19 Municipio de San Antonio

Nº	Denominación	Grado	Estado
1958	Operario/a II	Oh	Se Suprime
1959	Operario/a II	Oh	Se Suprime

Programa 1.20 Municipio de San Bautista

Nº	Denominación	Grado	Estado
1981	Operario/a II	Oh	Se Suprime
1984	Operario/a II	Oh	Se Suprime
3972	Oficinista II	Ad	Se Suprime
3973	Operario/a II	Oh	Se Suprime

Programa 1.21 Municipio de San Ramón

Nº	Denominación	Grado	Estado
1749	Auxiliar	Oh	Se Suprime
1763	Operario/a II	Oh	Se Suprime
1773	Practico de Cementerio	Oh	Se Suprime
3977	Operario/a II	Oh	Se Suprime

Programa 1.22 Municipio de Santa Rosa

Nº	Denominación	Grado	Estado
2026	Operario/a II	Oh	Se Suprime
3983	Operario/a II	Oh	Se Suprime
3987	Ordenanza	Oh	Se Suprime

Programa 1.23 Municipio de Sauce

Nº	Denominación	Grado	Estado
1811	Operario/a II	Oh	Se Suprime
1820	Practico de Cementerio	Oh	Se Suprime
1821	Practico de Cementerio	Oh	Se Suprime

Programa 1.24 Municipio de San Jacinto

Nº	Denominación	Grado	Estado
966	Oficinista II	Ad	Se Suprime
2007	Practico de Cementerio	Oh	Se Suprime
2008	Oficinista II	Ad	Se Suprime
2011	Oficinista II	Ad	Se Suprime
4010	Oficinista II	Ad	Se Suprime
4011	Oficinista II	Ad	Se Suprime
4012	Oficinista II	Ad	Se Suprime
4020	Practico de Cementerio	Oh	Se Suprime

Programa 1.25 Municipio de Migués

Nº	Denominación	Grado	Estado
1938	Operario/a II	Oh	Se Suprime
4026	Practico de Cementerio	Oh	Se Suprime
4027	Practico de Cementerio	Oh	Se Suprime

Programa 1.27 Municipio de Tala

Nº	Denominación	Grado	Estado
1827	Músico/a	Cc	Se Suprime
1837	Músico/a	Cc	Se Suprime
1841	Músico/a	Cc	Se Suprime
1844	Músico/a	Cc	Se Suprime
1845	Músico/a	Cc	Se Suprime
1858	Oficinista II	Ad	Se Suprime
1870	Chofer	Oc	Se Suprime
1878	Operario/a II	Oh	Se Suprime
4037	Oficinista II	Ad	Se Suprime
4039	Oficinista II	Ad	Se Suprime
4041	Auxiliar	Oh	Se Suprime
4942	Oficinista II	Ad	Se Suprime

Programa 1.28 Municipio de Atlántida

Nº	Denominación	Grado	Estado
2077	Escribano/a	Pb	Se Suprime
2097	Arquitecto/a	Pb	Se Suprime
2116	Oficinista II	Ad	Se Suprime
2154	Ordenanza	Oh	Se Suprime
2157	Auxiliar	Oh	Se Suprime
2178	Chofer	Oc	Se Suprime
2183	Chofer	Oc	Se Suprime
2209	Operario/a I	Oh	Se Suprime
2222	Operario/a II	Oh	Se Suprime
2231	Operario/a II	Oh	Se Suprime
2233	Operario/a II	Oh	Se Suprime
2237	Operario/a II	Oh	Se Suprime
4076	Oficinista II	Ad	Se Suprime
4081	Auxiliar	Oh	Se Suprime

Programa 1.30 Municipio de Parque del Plata

Nº	Denominación	Grado	Estado
2391	Operario/a I	Oh	Se Suprime
4091	Oficinista II	Ad	Se Suprime

Programa 1.31 Municipio de Salinas

Nº	Denominación	Grado	Estado
2346	Oficinista II	Ad	Se Suprime
2349	Oficinista II	Ad	Se Suprime
4100	Operario/a II	Oh	Se Suprime
4101	Oficinista II	Ad	Se Suprime

Programa 1.32 Municipio de Soca

Nº	Denominación	Grado	Estado
2360	Oficinista II	Ad	Se Suprime
2366	Auxiliar	Oh	Se Suprime
2369	Oficinista II	Ad	Se Suprime

Programa 1.33 Municipio de Ciudad de la Costa

Nº	Denominación	Grado	Estado
2259	Doctor/a en Medicina	Pc	Se Suprime
2267	Ayudante de Servicios de Salud	Ee	Se Suprime
2300	Inspectivo/a	Ac	Se Suprime
2303	Inspectivo/a	Ac	Se Suprime
2305	Inspectivo/a	Ac	Se Suprime
2340	Oficinista II	Ad	Se Suprime

4118	Oficinista II	Ad	Se Suprime
4119	Oficinista II	Ad	Se Suprime
4136	Oficinista II	Ad	Se Suprime

Programa 1.34 Municipio de Paso Carrasco

Nº	Denominación	Grado	Estado
1714	Oficinista II	Ad	Se Suprime

Programa 1.35 Municipio de Nicolich

Nº	Denominación	Grado	Estado
4155	Oficinista II	Ad	Se Suprime

Programa 1.36 Municipio de Pando

Nº	Denominación	Grado	Estado
2778	Oficinista II	Ad	Se Suprime
2788	Ayudante Ingeniero/a o Arquitecto/a	Ec	Se Suprime
2855	Oficinista II	Ad	Se Suprime
2871	Oficinista II	Ad	Se Suprime
2889	Operario/a I	Oh	Se Suprime
2899	Auxiliar	Oh	Se Suprime
2901	Auxiliar	Oh	Se Suprime
2902	Auxiliar	Oh	Se Suprime
2907	Oficinista II	Ad	Se Suprime
2943	Auxiliar	Oh	Se Suprime
4162	Oficinista II	Ad	Se Suprime
4173	Oficinista II	Ad	Se Suprime
4174	Oficinista II	Ad	Se Suprime
4175	Oficinista II	Ad	Se Suprime
4179	Oficinista II	Ad	Se Suprime
4190	Operario/a II	Oh	Se Suprime
4193	Operario/a II	Oh	Se Suprime

Programa 1.37 Municipio de Barros Blancos

Nº	Denominación	Grado	Estado
1669	Auxiliar	Oh	Se Suprime
4211	Auxiliar	Oh	Se Suprime
4212	Ordenanza	Oh	Se Suprime

Programa 1.39 Municipio de Toledo

Nº	Denominación	Grado	Estado
4220	Oficinista II	Ad	Se Suprime
4222	Oficinista II	Ad	Se Suprime
4227	Ayudante de Servicios de Salud	Ee	Se Suprime

Programa 1.40 Municipio de Suarez

Nº	Denominación	Grado	Estado
2033	Oficinista II	Ad	Se Suprime
4234	Albañil II	Og	Se Suprime

Programa 1.41 Municipio de La Paz

Nº	Denominación	Grado	Estado
2958	Operario/a I	Oh	Se Suprime
2960	Auxiliar	Oh	Se Suprime
2967	Oficinista II	Ad	Se Suprime
3008	Operario/a I	Oh	Se Suprime
3010	Ordenanza	Oh	Se Suprime
3023	Oficinista II	Ad	Se Suprime

3024	Oficinista II	Ad	Se Suprime
4249	Oficinista II	Ad	Se Suprime
4259	Oficinista II	Ad	Se Suprime
4262	Practico de Cementerio	Oh	Se Suprime
4264	Auxiliar	Oh	Se Suprime
4274	Electricista II	Og	Se Suprime
4714	Ordenanza	Oh	Se Suprime

Programa 1.42 Municipio de Las Piedras

Nº	Denominación	Grado	Estado
2517	Operario/a I	Oh	Se Suprime
2527	Inspectivo/a	Ac	Se Suprime
2537	Ayudante de Servicios de Salud	Ee	Se Suprime
2538	Ayudante de Servicios de Salud	Ee	Se Suprime
2547	Oficinista II	Ad	Se Suprime
2573	Operador/a de Maquinaria manual y liviana	Og	Se Suprime
2575	Operario/a I	Oh	Se Suprime
2604	Oficinista II	Ad	Se Suprime
2609	Oficinista II	Ad	Se Suprime
2619	Inspectivo/a	Ac	Se Suprime
2641	Oficinista II	Ad	Se Suprime
2644	Inspector Técnico/a de Vehículos	Ed	Se Suprime
2656	Practico de Cementerio	Oh	Se Suprime
2657	Oficinista II	Ad	Se Suprime
2667	Operario/a I	Oh	Se Suprime
2668	Oficinista II	Ad	Se Suprime
2672	Operario/a I	Oh	Se Suprime
2684	Ordenanza	Oh	Se Suprime
2687	Ordenanza	Oh	Se Suprime
2695	Auxiliar	Oh	Se Suprime
2701	Oficinista II	Ad	Se Suprime
2714	Oficinista II	Ad	Se Suprime
2721	Herrero/a - Soldador/a II	Og	Se Suprime
2743	Oficinista II	Ad	Se Suprime
4285	Oficinista II	Ad	Se Suprime
4307	Auxiliar	Oh	Se Suprime
4315	Oficinista II	Ad	Se Suprime
4316	Inspector Técnico/a de Vehículos	Ed	Se Suprime
4320	Operario/a II	Oh	Se Suprime
4336	Oficinista II	Ad	Se Suprime
4363	Oficinista II	Ad	Se Suprime
4367	Operario/a II	Oh	Se Suprime
4370	Operario/a II	Oh	Se Suprime
4378	Oficinista II	Ad	Se Suprime
4387	Albañil II	Og	Se Suprime
4388	Sanitario	Og	Se Suprime
4391	Operario/a II	Oh	Se Suprime
4785	Oficinista II	Ad	Se Suprime

Programa 1.43 Municipio de Progreso

Nº	Denominación	Grado	Estado
1890	Cocinero/a	Oc	Se Suprime
1894	Auxiliar	Oh	Se Suprime
1911	Oficinista II	Ad	Se Suprime
1918	Auxiliar	Oh	Se Suprime
4416	Operario/a II	Oh	Se Suprime
4418	Operario/a II	Oh	Se Suprime

Programa 2.01 Vialidad Urbana y Rural Obras Ciudad de la Costa

Nº	Denominación	Grado	Estado
648	Ayudante Ingeniero/a o Arquitecto/a	Ec	Se Suprime

652	Ayudante Ingeniero/a o Arquitecto/a	Ec	Se Suprime
682	Electricista Automotriz	Og	Se Suprime
715	Oficinista II	Ad	Se Suprime
747	Chofer	Oc	Se Suprime
752	Chofer	Oc	Se Suprime
773	Maquinista Vial Mayor Complejidad	Ob	Se Suprime
801	Operario/a II	Oh	Se Suprime
846	Práctico Vial	Oh	Se Suprime
862	Operario/a I	Oh	Se Suprime
885	Maquinista Vial Mayor Complejidad	Ob	Se Suprime
894	Chofer	Oc	Se Suprime
899	Chofer	Oc	Se Suprime
900	Chofer	Oc	Se Suprime
919	Maquinista Vial	Oc	Se Suprime
928	Mecanico/a Automotriz II	Og	Se Suprime
930	Operario/a I	Oh	Se Suprime
936	Albañil II	Og	Se Suprime
949	Operario/a I	Oh	Se Suprime
971	Oficinista II	Ad	Se Suprime
978	Maquinista Vial Mayor Complejidad	Ob	Se Suprime
986	Chofer	Oc	Se Suprime
990	Chofer	Oc	Se Suprime
991	Chofer	Oc	Se Suprime
992	Chofer	Oc	Se Suprime
996	Chofer	Oc	Se Suprime
1010	Pintor/a de Letras y Señalizaciones	Oc	Se Suprime
1032	Práctico Vial	Oh	Se Suprime
1035	Práctico Vial	Oh	Se Suprime
1036	Práctico Vial	Oh	Se Suprime
1048	Operario/a II	Oh	Se Suprime
1056	Operario/a II	Oh	Se Suprime
1079	Maquinista Vial Mayor Complejidad	Ob	Se Suprime
1091	Operario/a II	Oh	Se Suprime
1092	Operario/a II	Oh	Se Suprime
1137	Chofer	Oc	Se Suprime
1163	Operario/a I	Oh	Se Suprime
1169	Oficinista II	Ad	Se Suprime
1181	Operario/a II	Oh	Se Suprime
1202	Chofer	Oc	Se Suprime
1208	Chofer	Oc	Se Suprime
1224	Operario/a I	Oh	Se Suprime
1244	Operador/a de Maquinaria manual y liviana	Og	Se Suprime
1249	Operario/a II	Oh	Se Suprime
1258	Maquinista Vial Mayor Complejidad	Ob	Se Suprime
1285	Operario/a I	Oh	Se Suprime
4451	Operario/a II	Oh	Se Suprime
4481	Chofer	Oc	Se Suprime
4483	Chofer	Oc	Se Suprime
4517	Operario/a II	Oh	Se Suprime
4523	Operario/a II	Oh	Se Suprime
4526	Chofer	Oc	Se Suprime
4529	Chofer	Oc	Se Suprime
4532	Oficinista II	Ad	Se Suprime
4538	Chofer	Oc	Se Suprime
4548	Operario/a II	Oh	Se Suprime
4552	Ingeniero/a Civil	Pa	Se Suprime
4702	Maquinista Vial Mayor Complejidad	Ob	Se Suprime
4707	Maquinista Vial	Oc	Se Suprime
4807	Maquinista Vial	Oc	Se Suprime

Programa 2.04 Obras de Arquitectura

Nº	Denominación	Grado	Estado
686	Carpintero/a II	Og	Se Suprime

1326	Pintor/a de Obras II	Og	Se Suprime
4568	Pintor/a de Obras II	Og	Se Suprime
4845	Operario/a II	Oh	Se Suprime
1357	Electricista II	Og	Se Suprime
1370	Electricista II	Og	Se Suprime
4624	Electricista II	Og	Se Suprime
4626	Electricista II	Og	Se Suprime

INTENDENCIA DE CANELONES

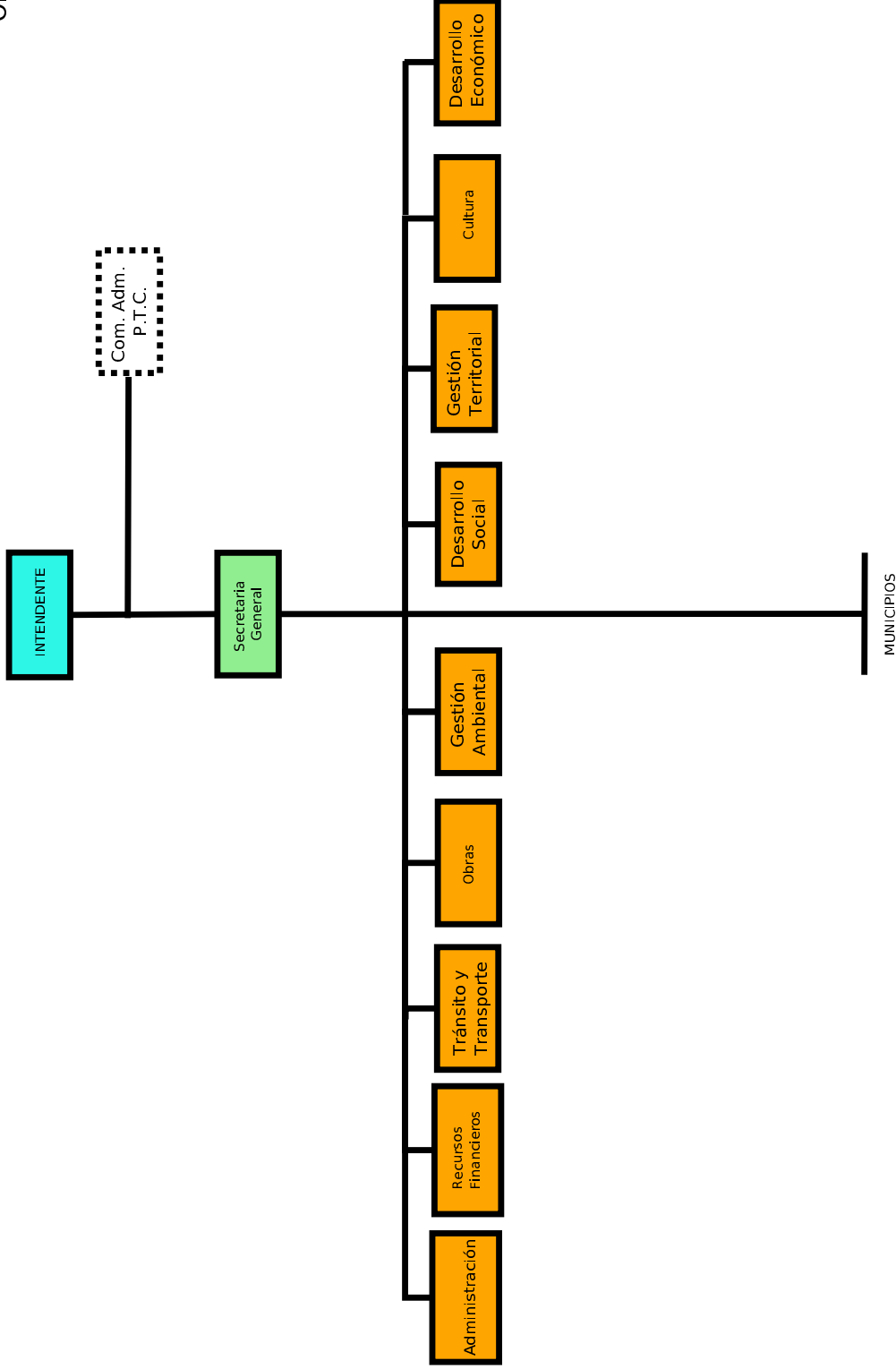

Dirección General

Dirección

Programa 1.01
Organigrama Genérico

Gobierno y Administración

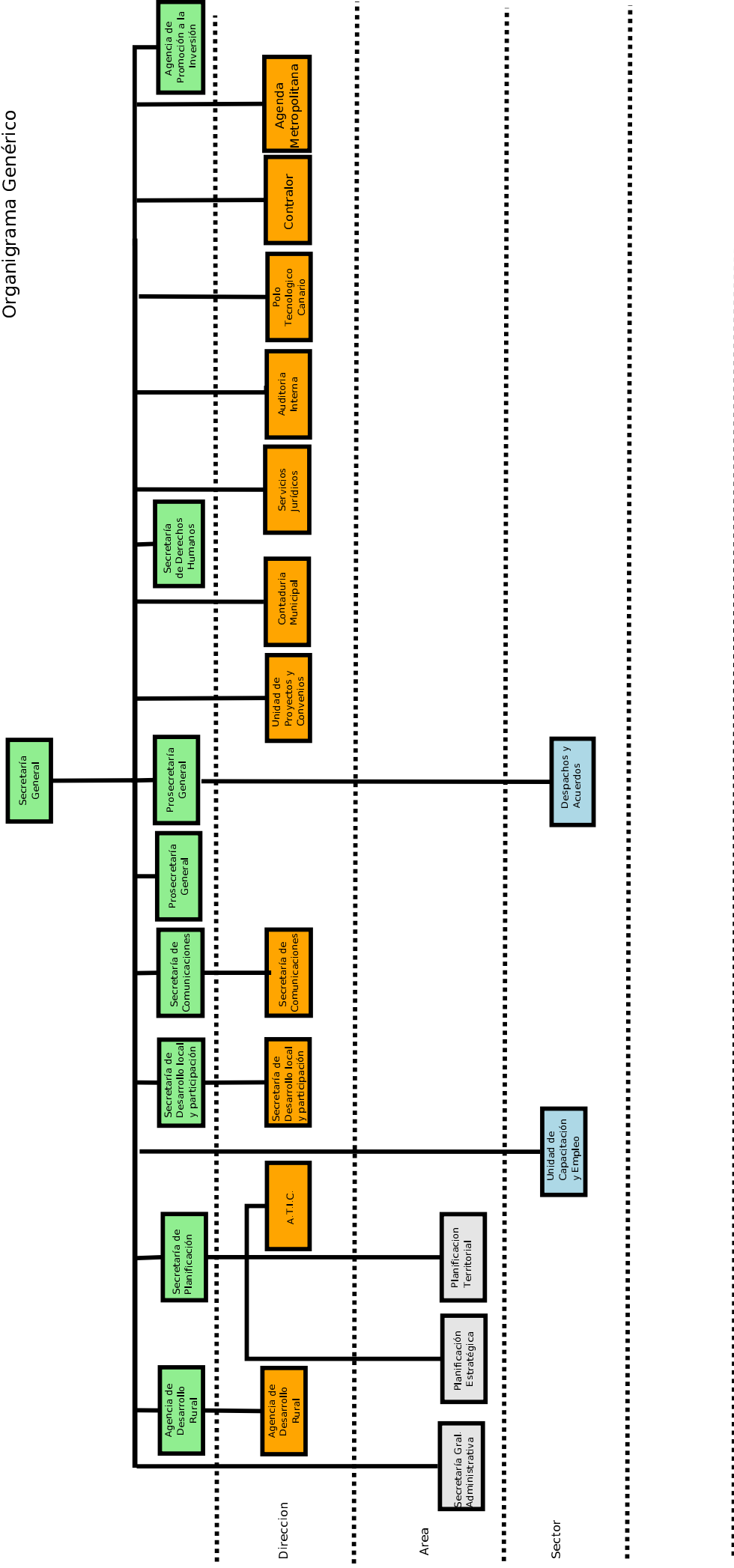

Dirección General de Administración

Programa 1.02 Organigrama Genérico

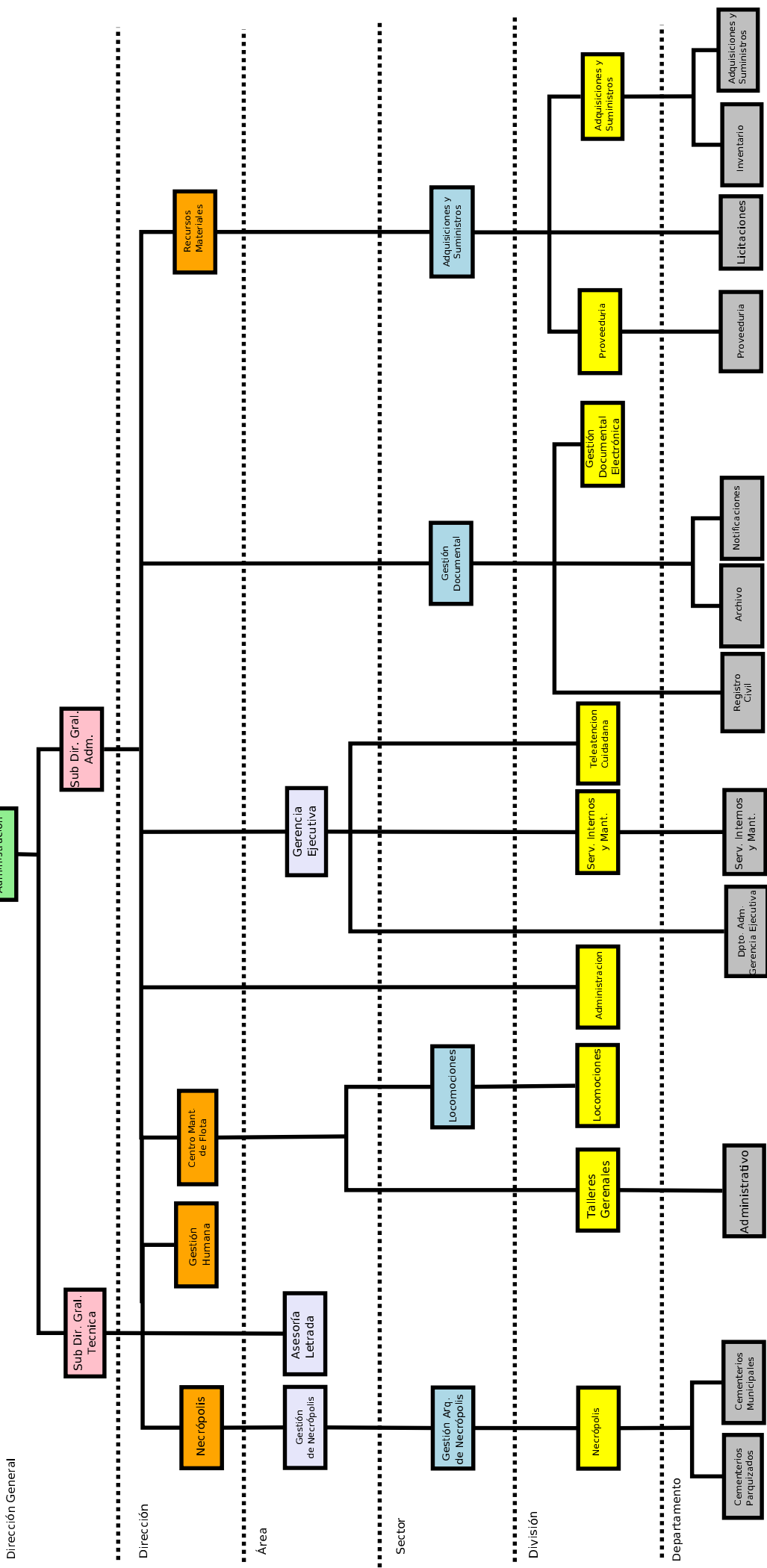

Dirección General de Recursos Financieros

Programa 1.03

Dirección General

Recursos
Financieros

Dirección

Sub Dir.
Gral. RR.FF.

Ingresos

Egresos

Area

Rentas

Tesorería

Sector

Administración
Sistemas
Tributarios

Grupo
Asesor

Division

Ingresos

Contribución

Mesa de Entrada
y Secretaría Adm.

Control
Presupuestario

Sub Tesorería

Departamento

Fiscalización y
Gestión

Patentes

Remates y
Semovientes

Valores

Espectáculos
Públicos

G. Deudas y
Procesos
Tributarios

Gestión Sistemas
Infor. Tributaria y
Calidad de Datos

Gestión
Usuarios

Control
Presupuestario

Dirección General Tránsito y Transporte

Programa 1.05

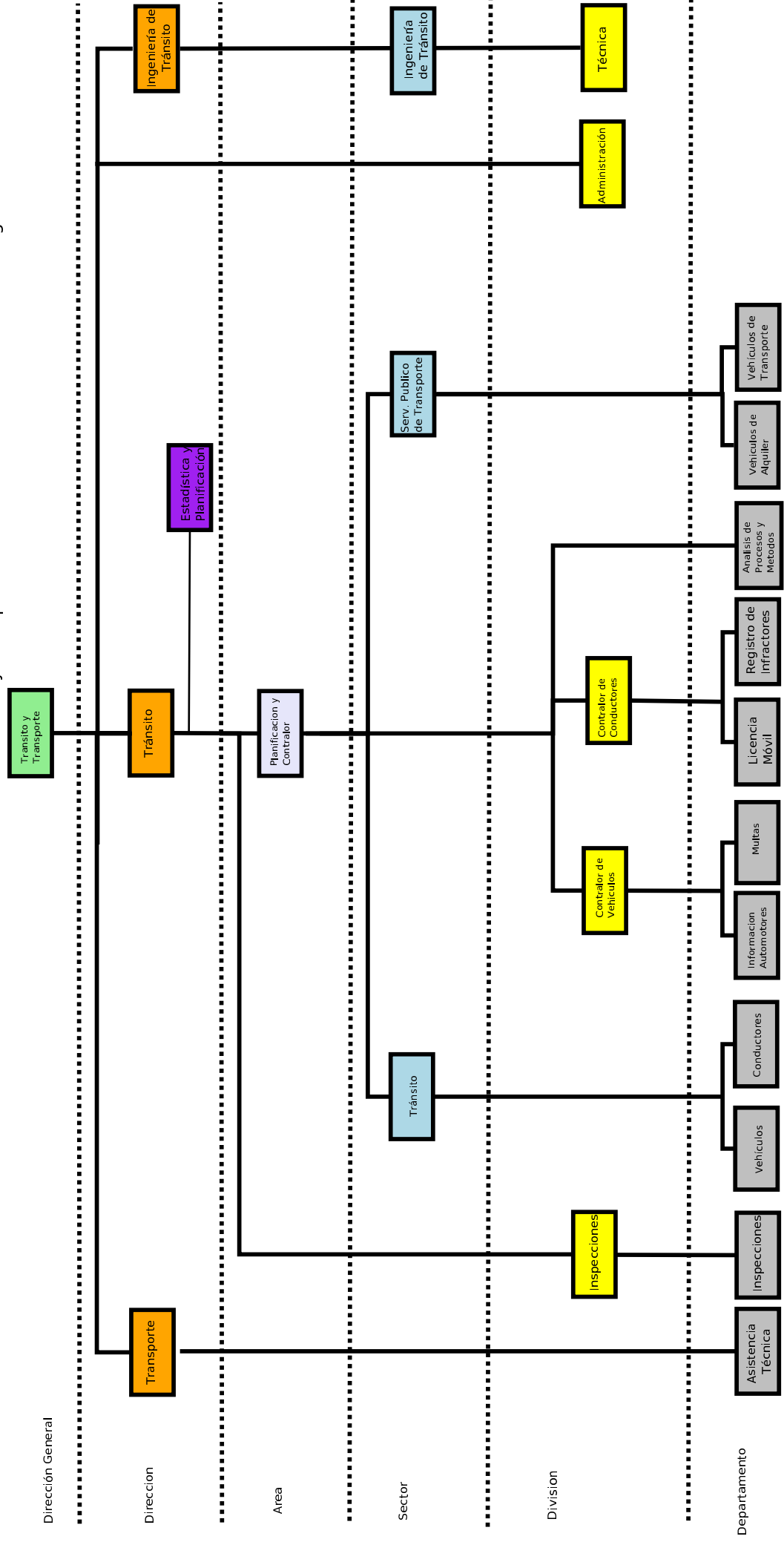

Dirección General

Dirección

Area

Sector

Division

Departamento

Dirección General de Obras

Organigrama Genérico

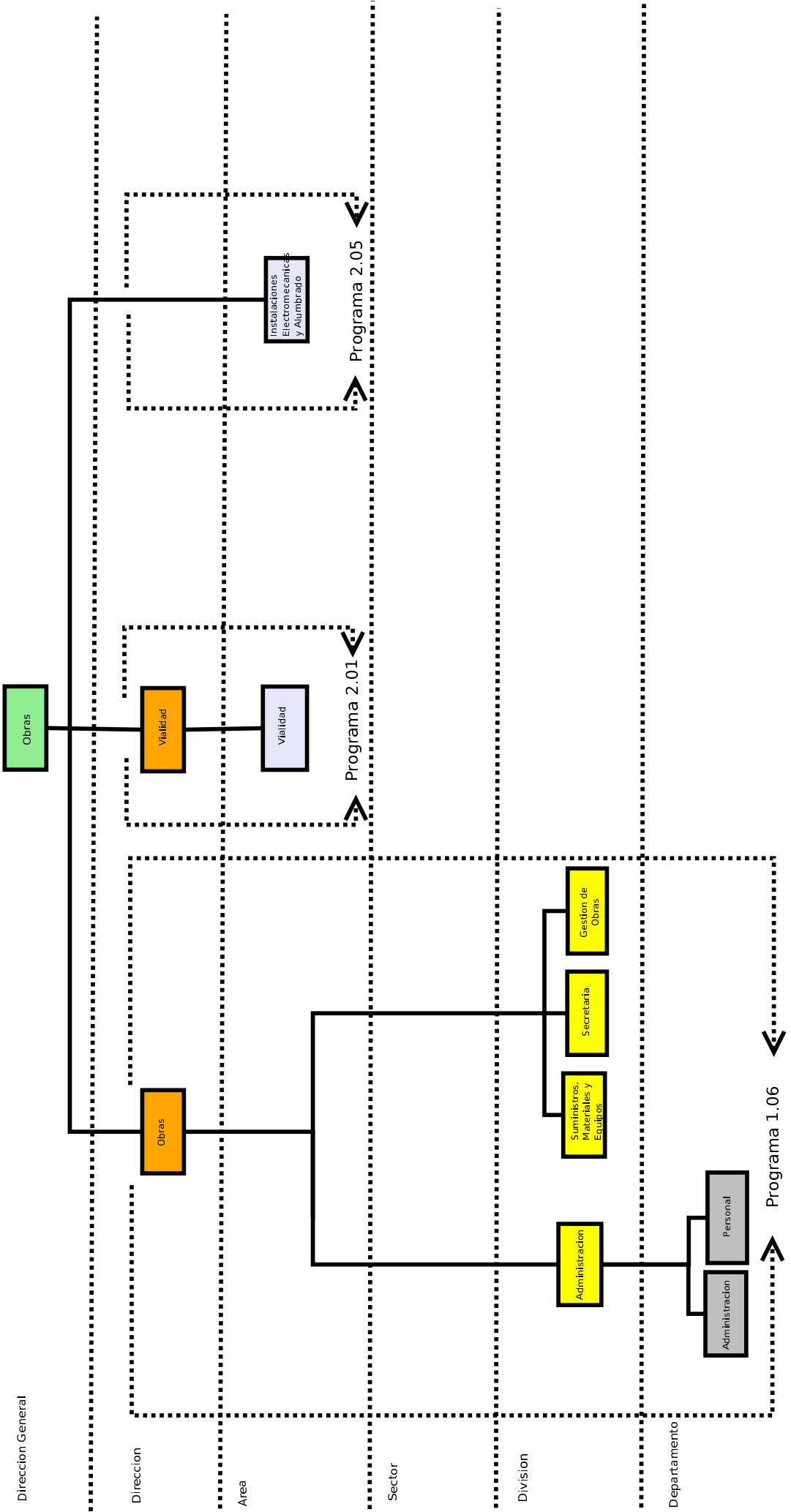

Dirección General

Dirección

Area

Sector

Division

Departamento

Dirección General de Gestión Ambiental

Programa 1.07

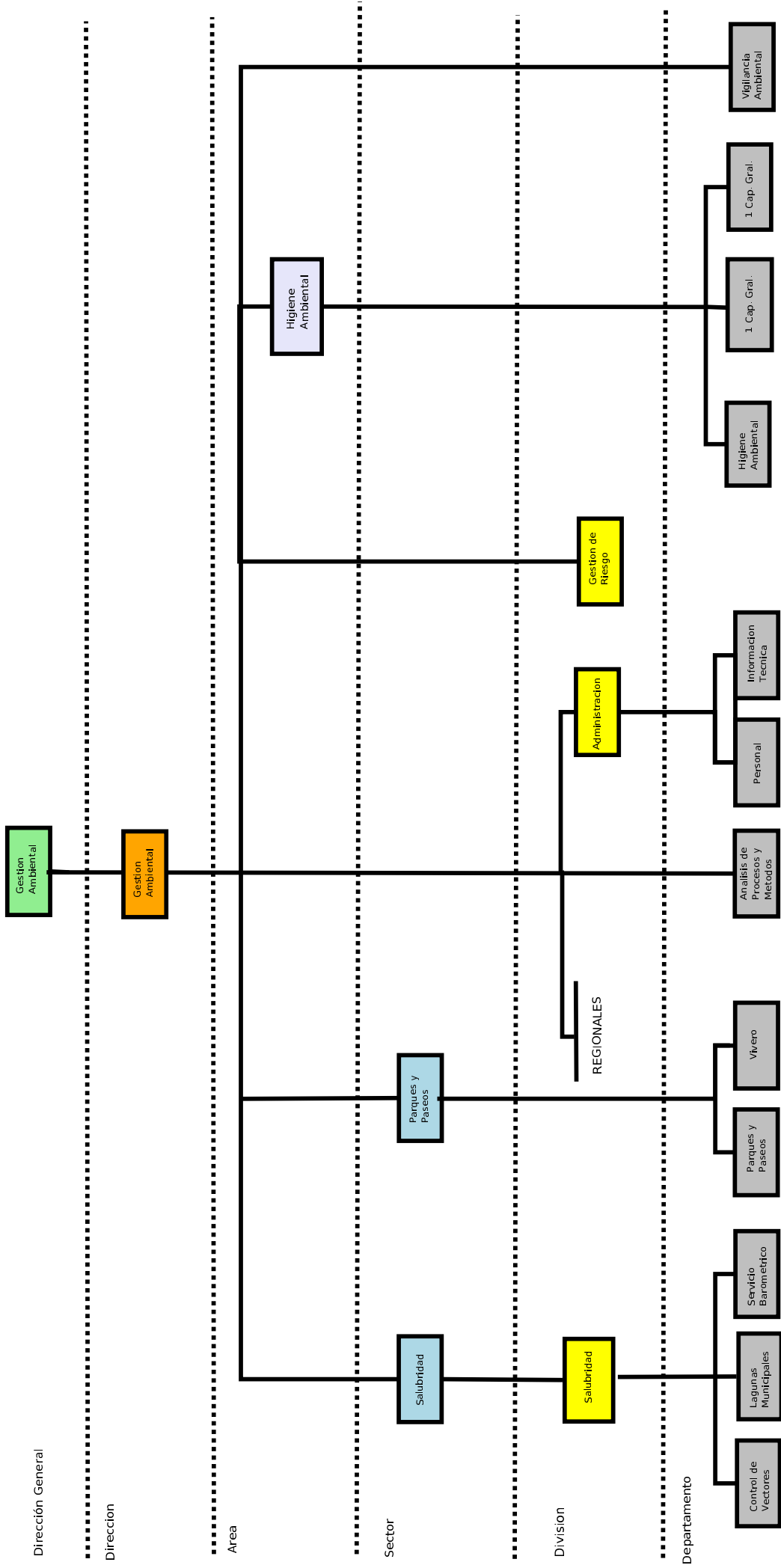

Dirección General de Desarrollo Social

Programa 1.08

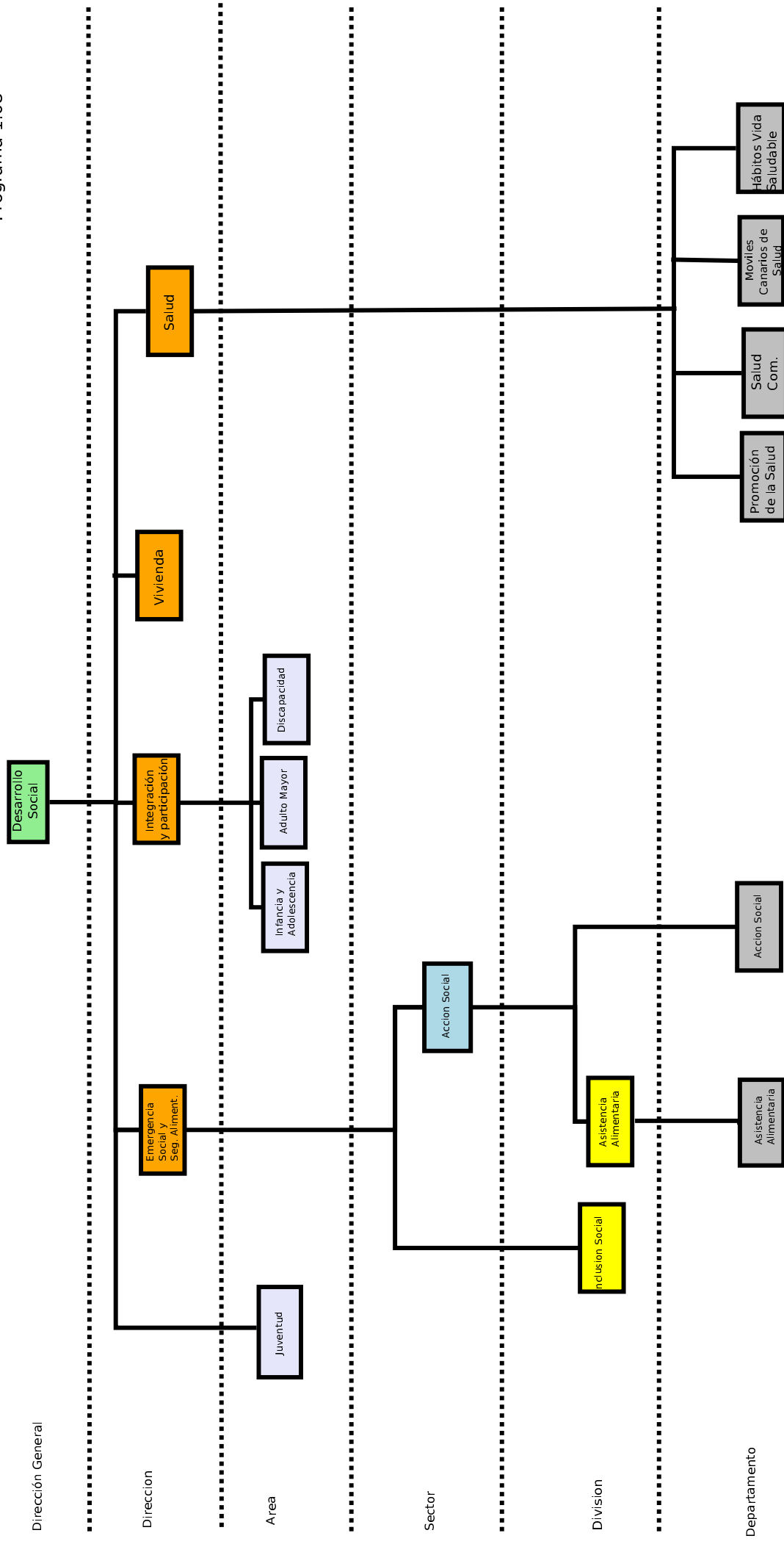

Dirección General

Dirección

Area

Sector

Division

Departamento

Dirección General de Gestión Territorial

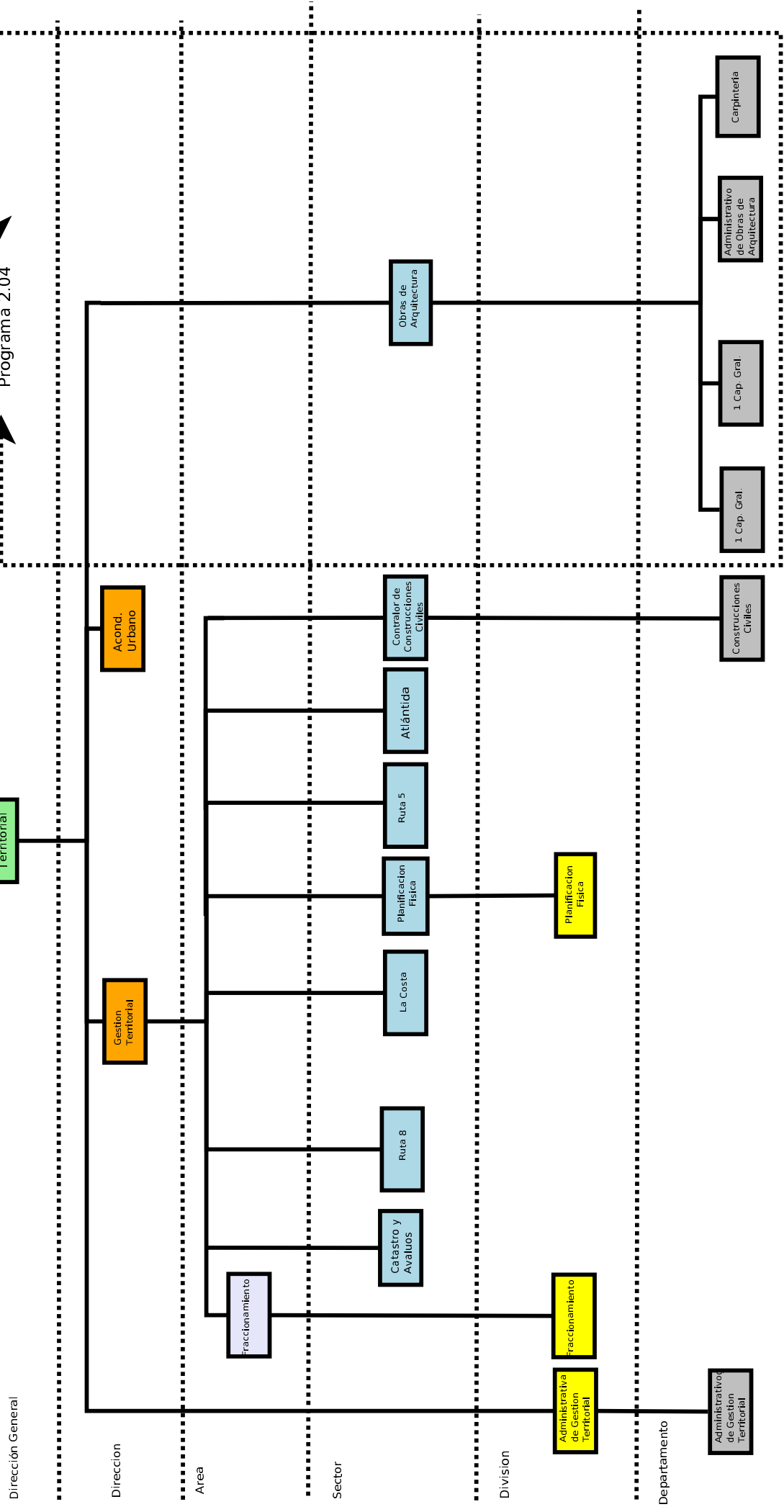

Dirección General de Cultura

Programa 1.10

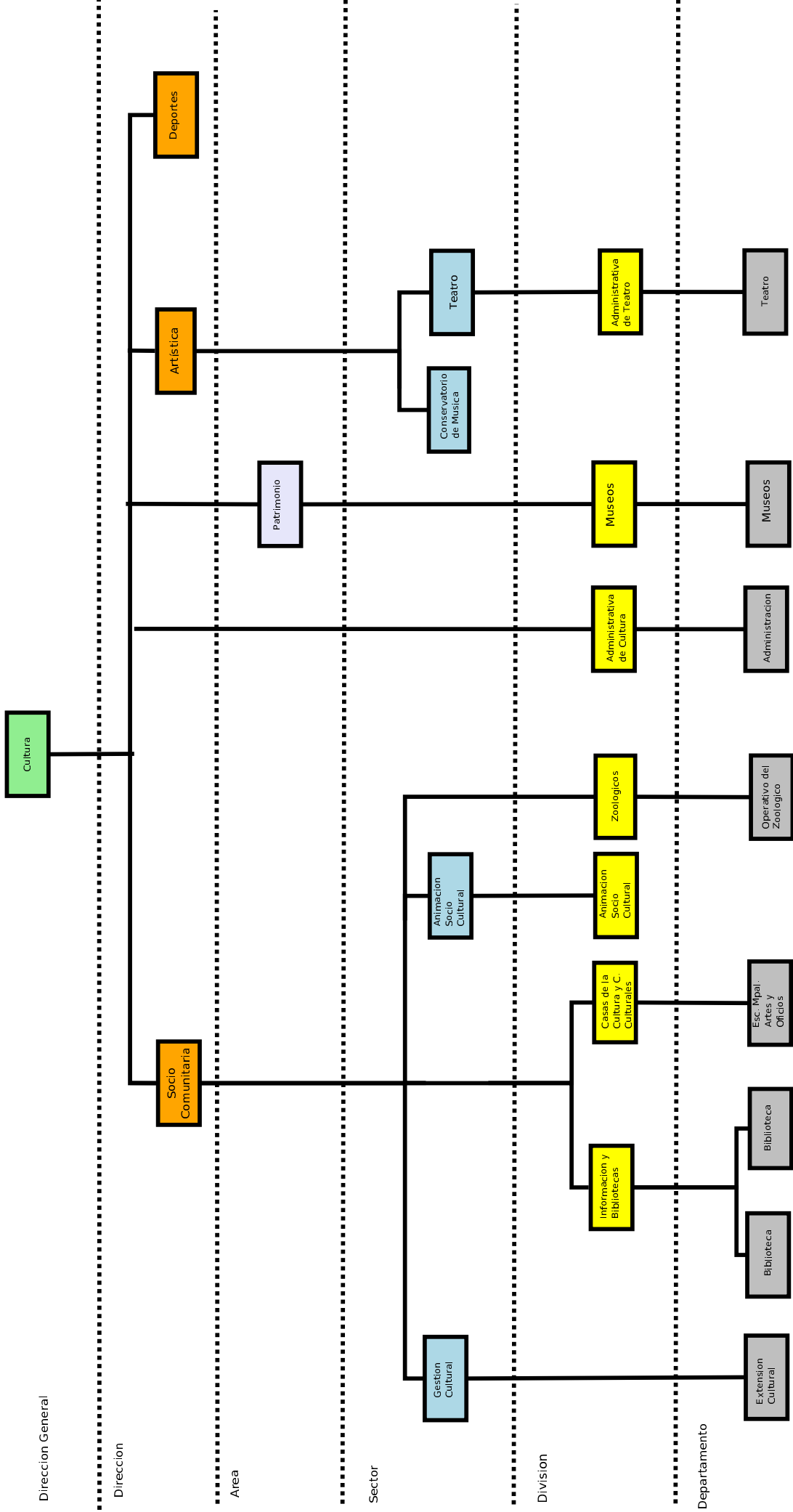

Dirección General de Desarrollo Económico

Programa 1.11

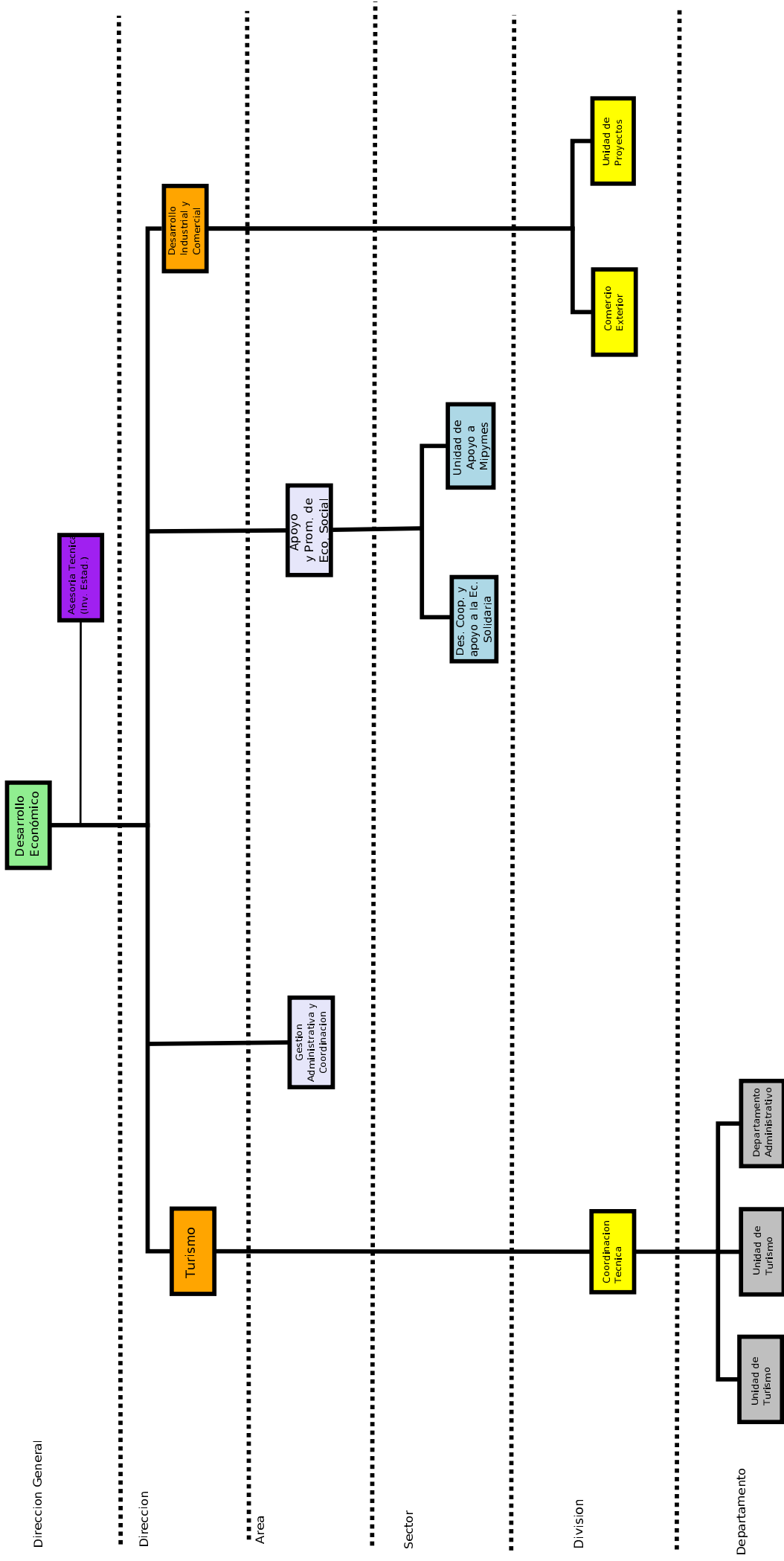

Municipio de Los Cerrillos

Programa 1.15

Área

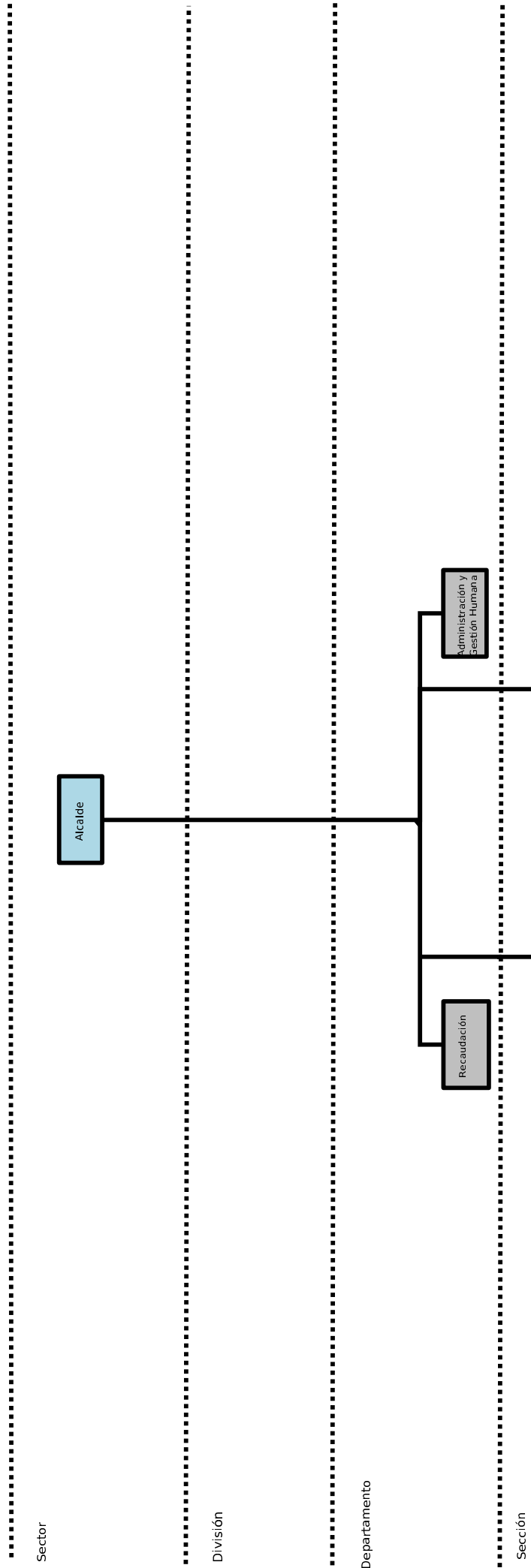

Municipio de Aguas Corrientes

Programa 1.16

Area

.....

Sector

Alcalde

.....

División

.....

Departamento

.....

Sección

Municipio de Canelones

Programa 1.17

Área

Aldalde

Sector

División

Departamento

Sección

Oficina Delegada
de Juanió

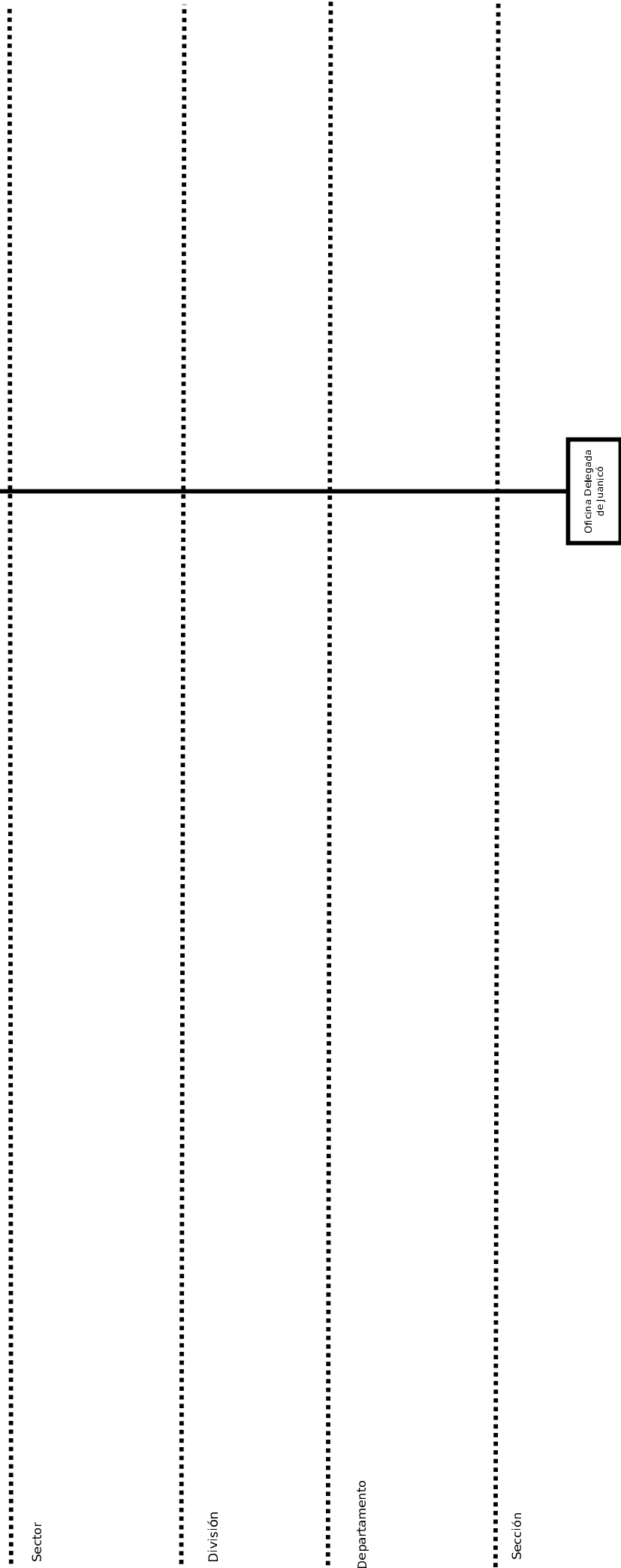

Municipio de Santa Lucia

Programa 1.18

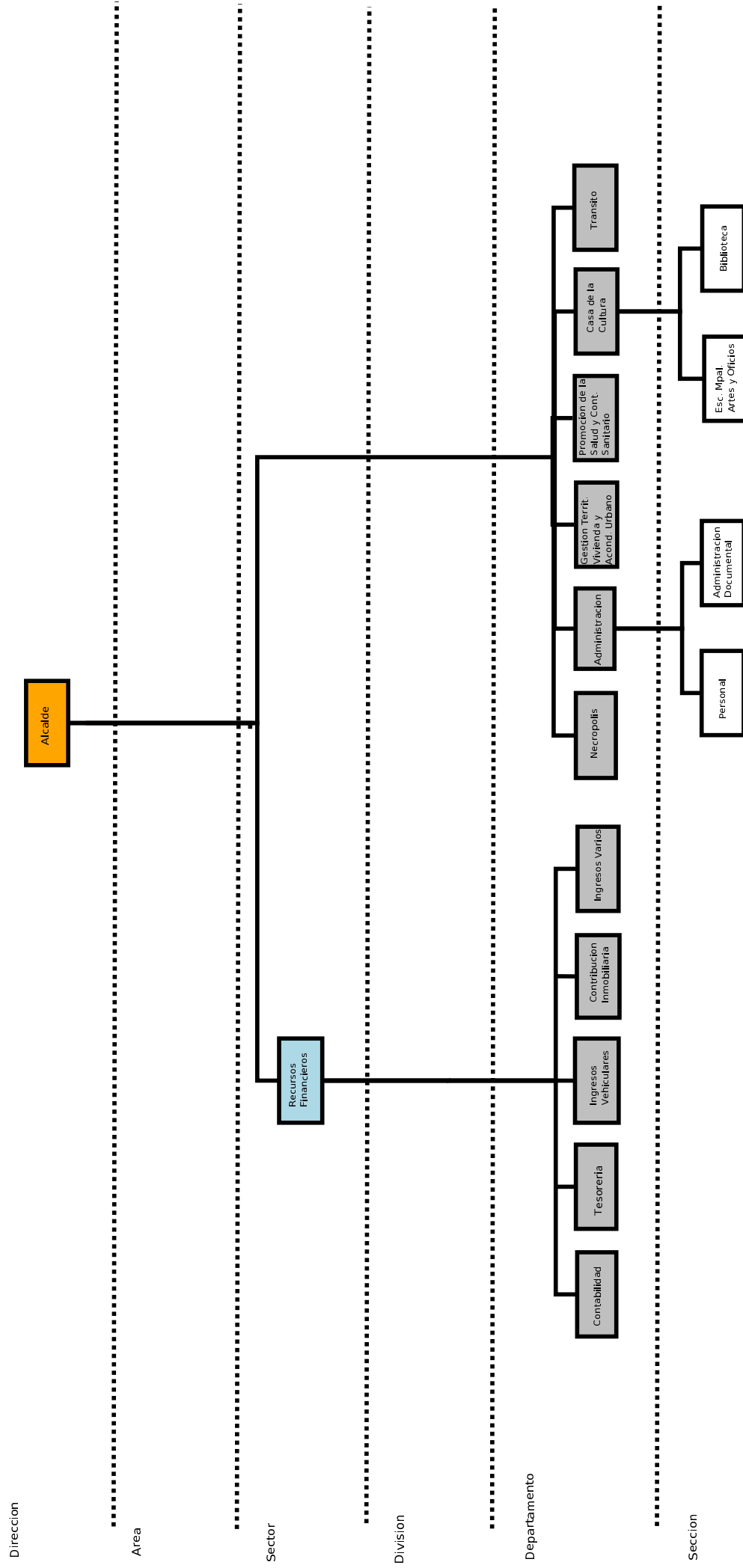

Municipio de San Antonio

Programa 1.19

Area

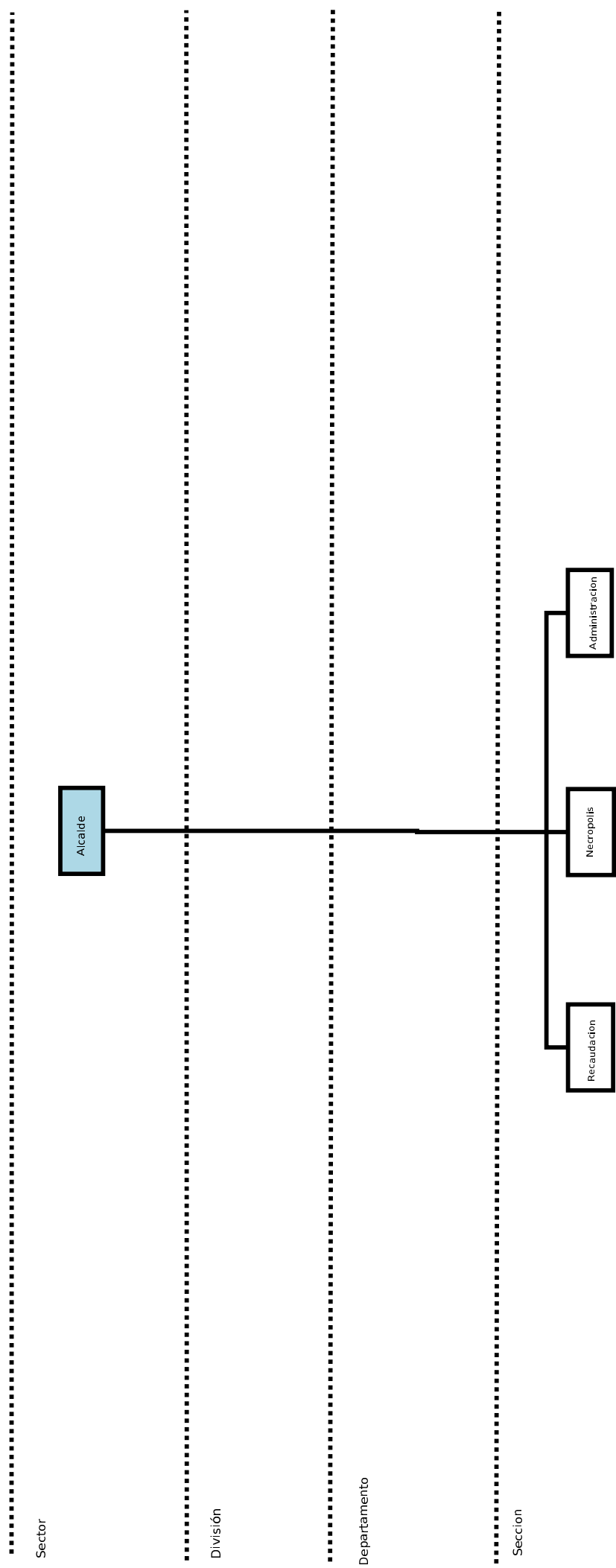

Municipio de San Bautista

Programa 1.20

Area

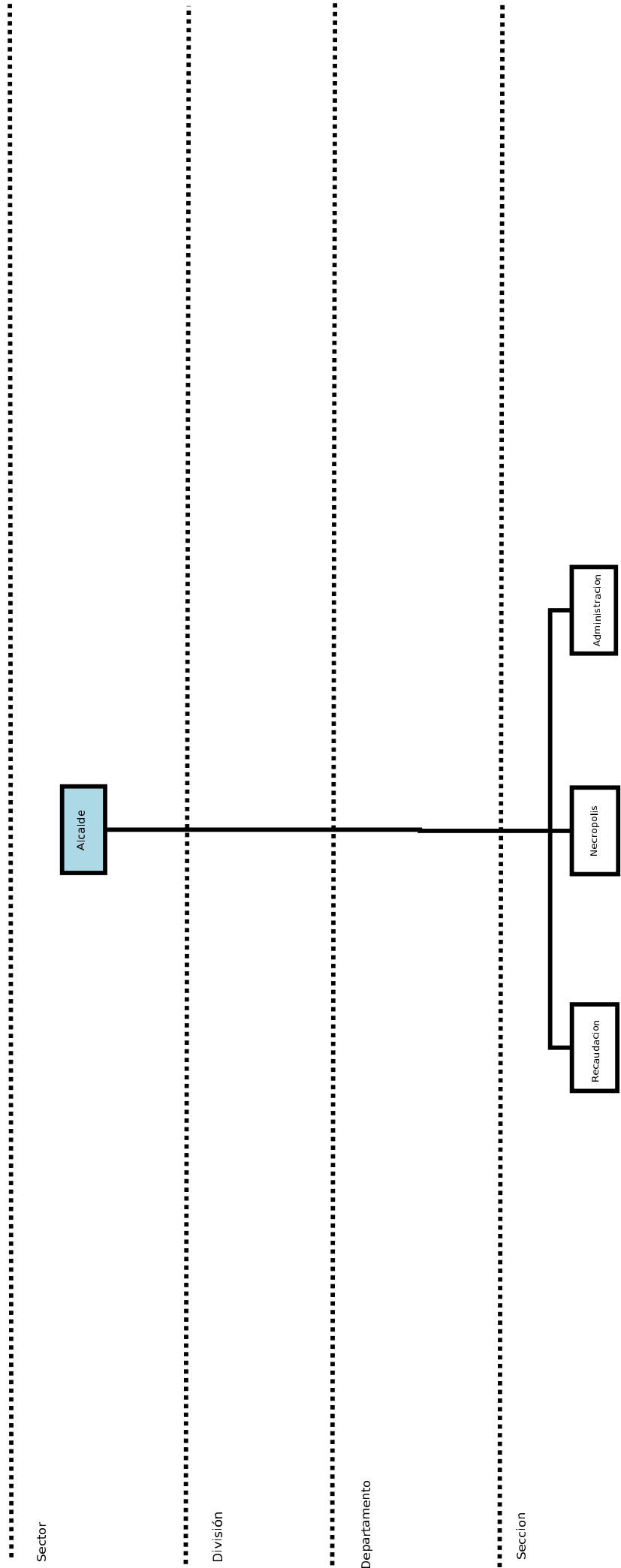

Municipio de San Ramon

Programa 1.21

Area



Sector

División

Departamento

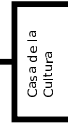

Sección

Municipio de Santa Rosa

Programa 1.22

Area

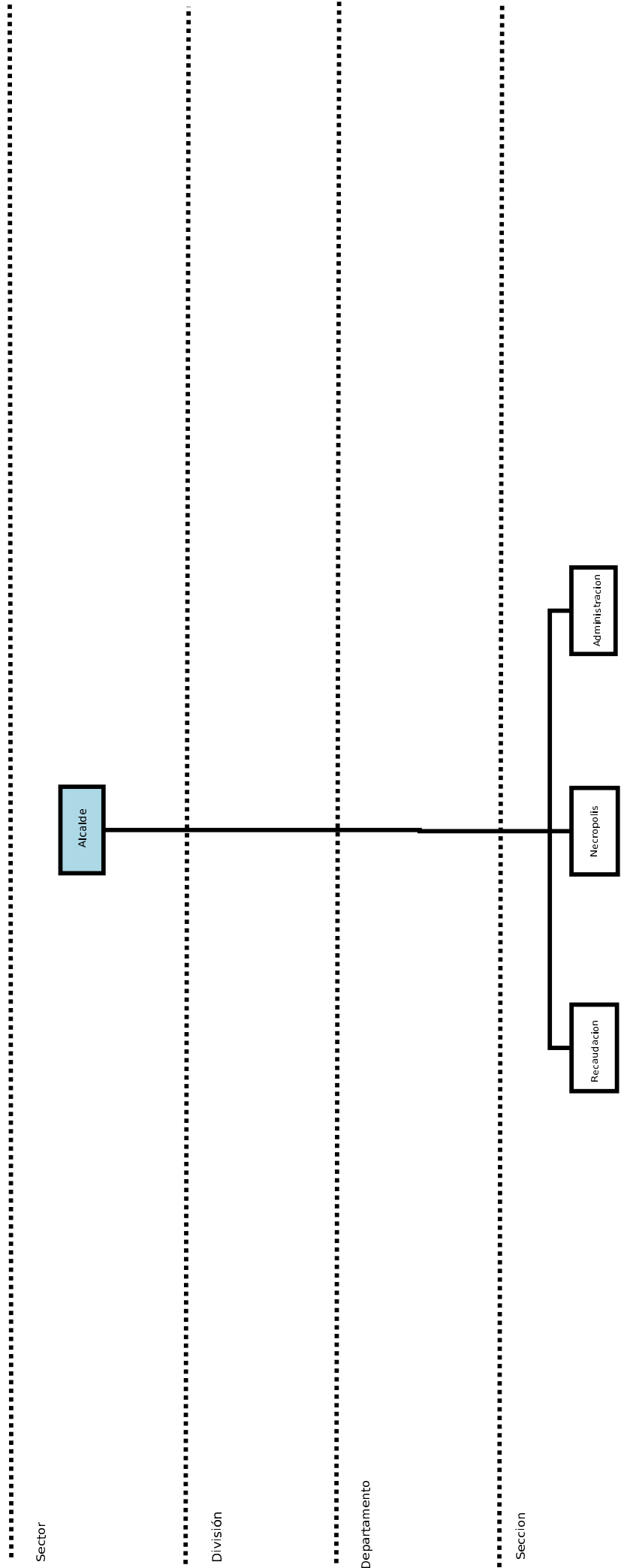

Sector

División

Departamento

Sección

Municipio de Sauce

Programa 1.23

Area

Alcalde

Sector

División

Departamento

Sección

Recaudación

Administración

Casa de la Cultura

Necropolis

Area

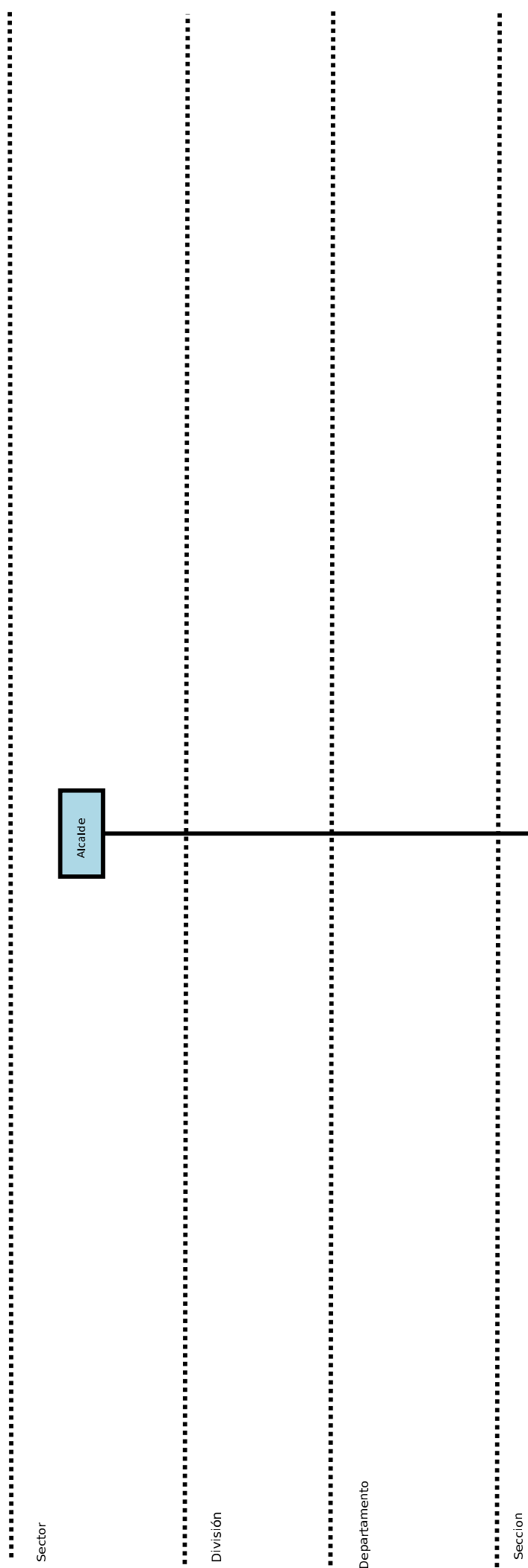

Sector

División

Departamento

Sección

Area

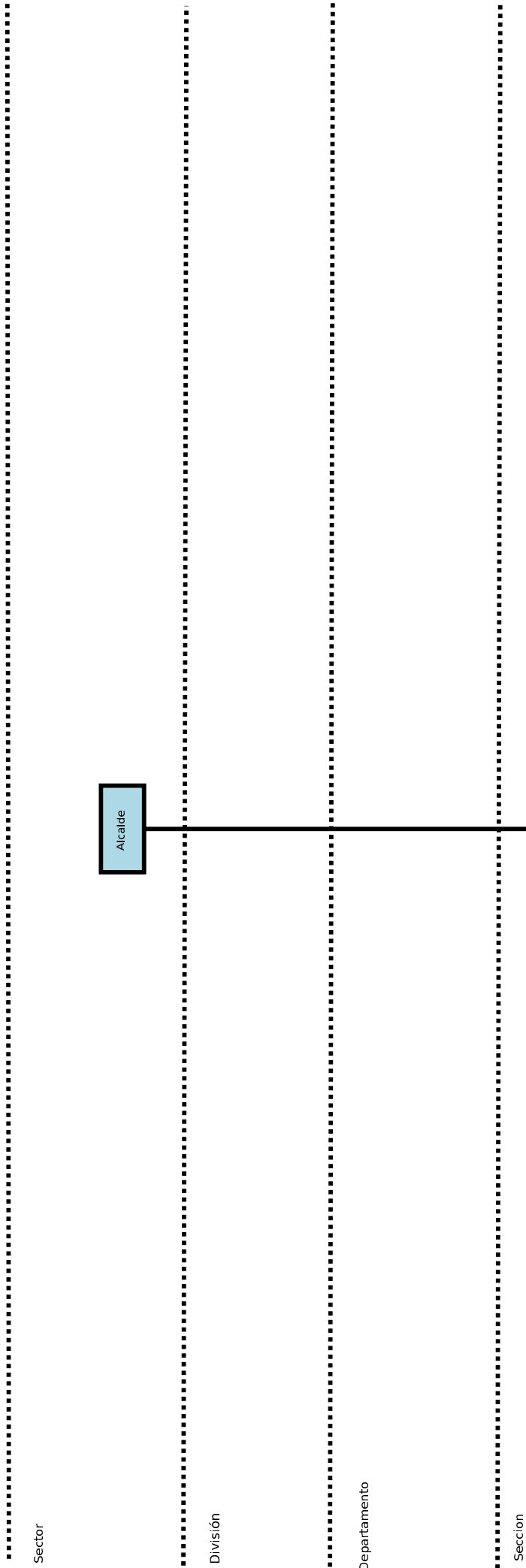

Sector

División

Departamento

Seccion

Municipio de Montes

Programa 1.26

Area

Sector

Alcalde

División

Departamento

Sección

Municipio de Tala

Programa 1.27

Area

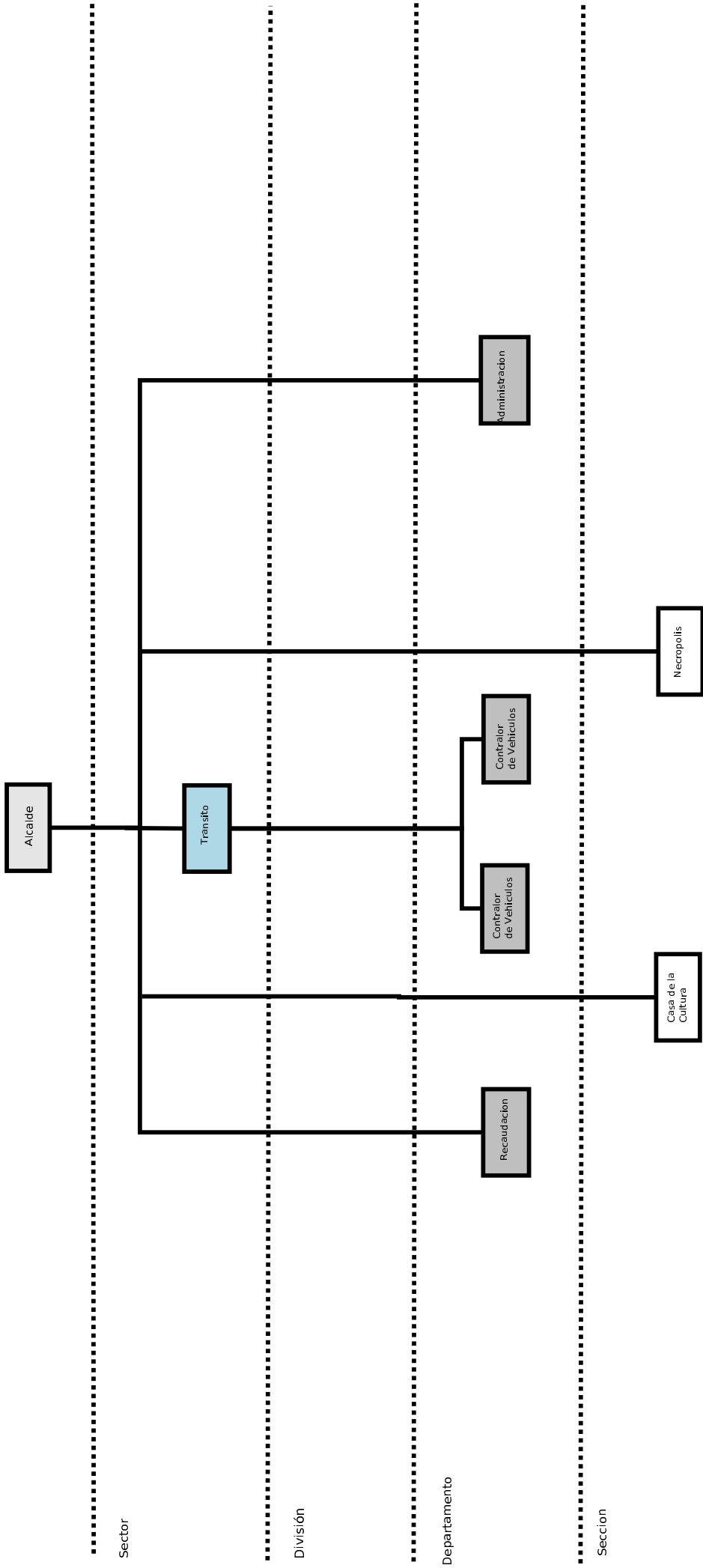

Sector

División

Departamento

Sección

Municipio de Atlántida

Programa 1.28

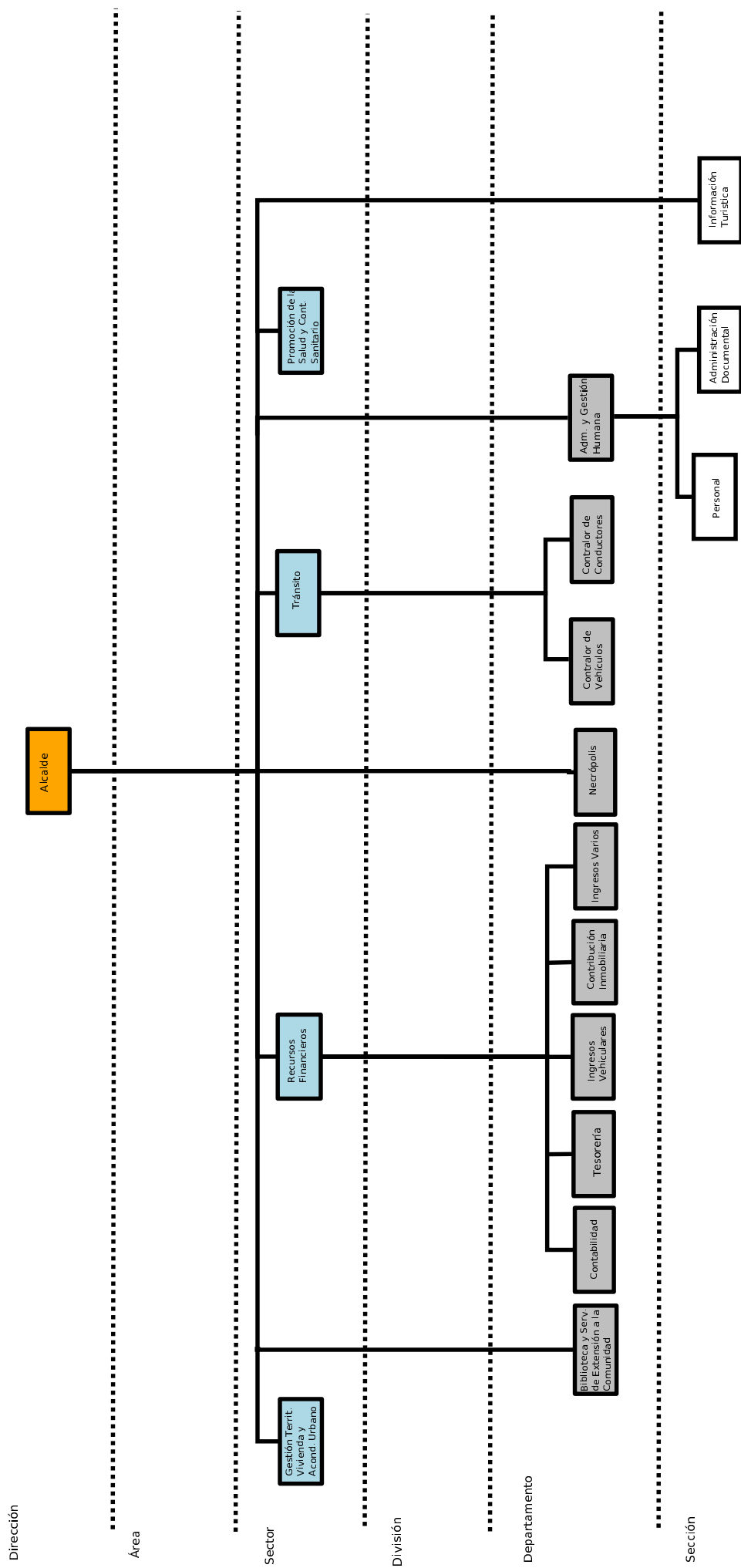

Municipio de La Floresta

Programa 1.29

Área



Sector

Alcalde



División



Departamento



Sección

Municipio de Parque del Plata

Programa 1.30

Area

Alcalde

Sector

División

Departamento

Sección

Recaudación

Administración

Municipio de Salinas

Programa 1.31

Area

Alcalde

Sector

División

Departamento

Sección

Recaudación

Biblioteca y Serv
de Extensión a la
Comunidad

Administración

Municipio de Soca

Programa 1.32

Area

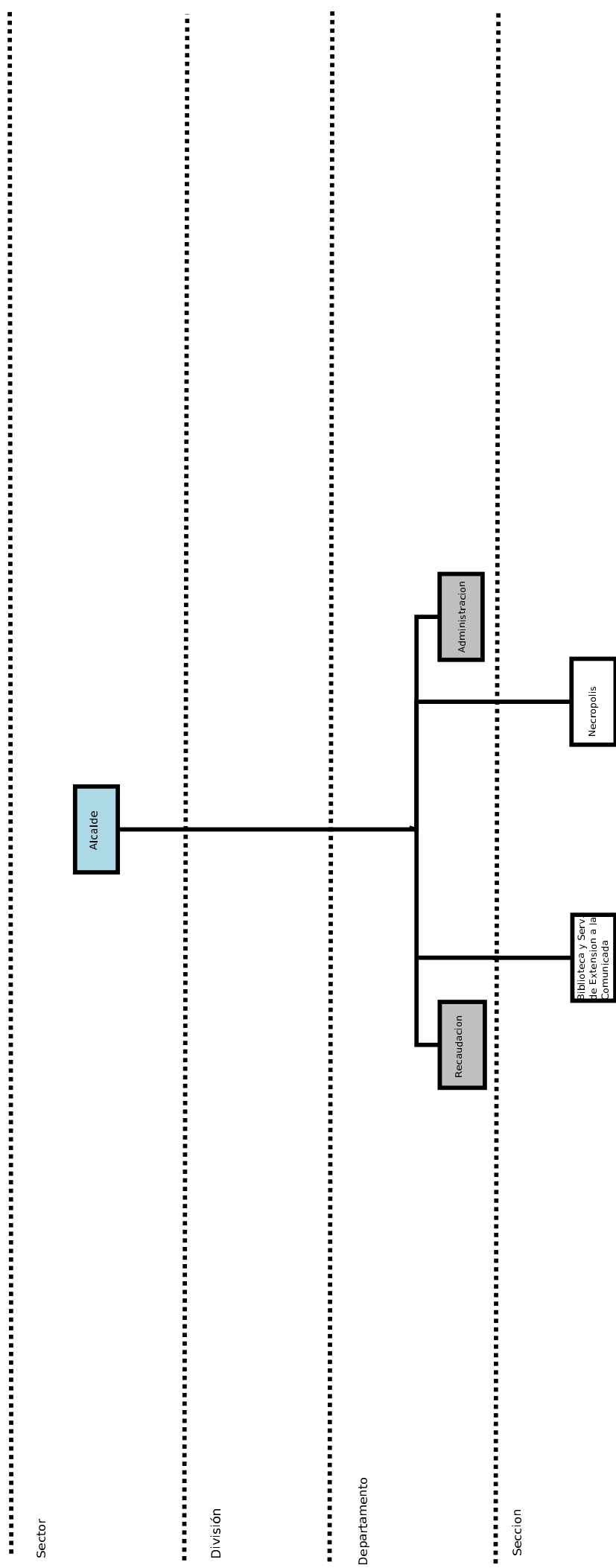

Sector

División

Departamento

Sección

Municipio de Ciudad de la Costa

Programa 1.33

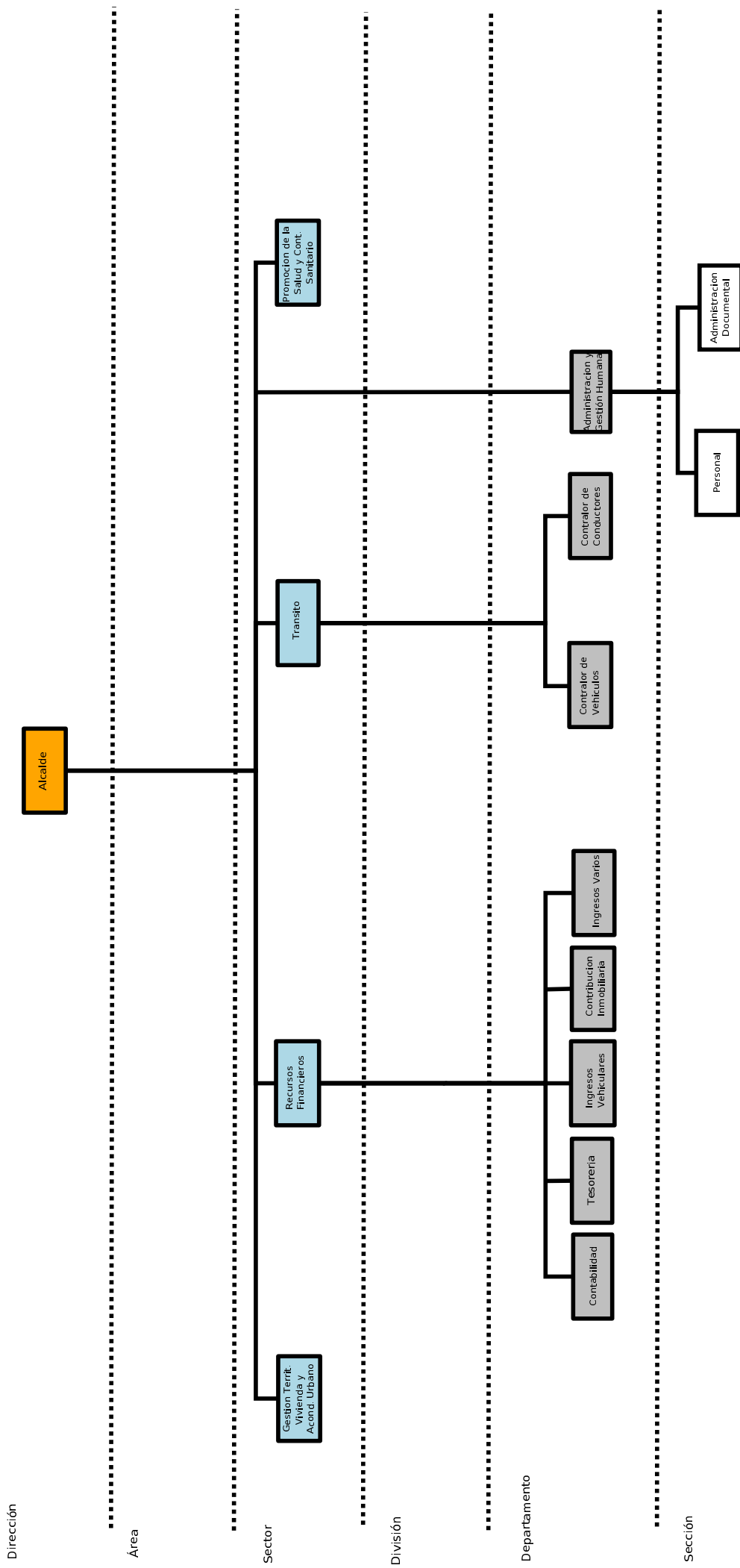

Municipio de Paso Carrasco

Programa 1.34

Area

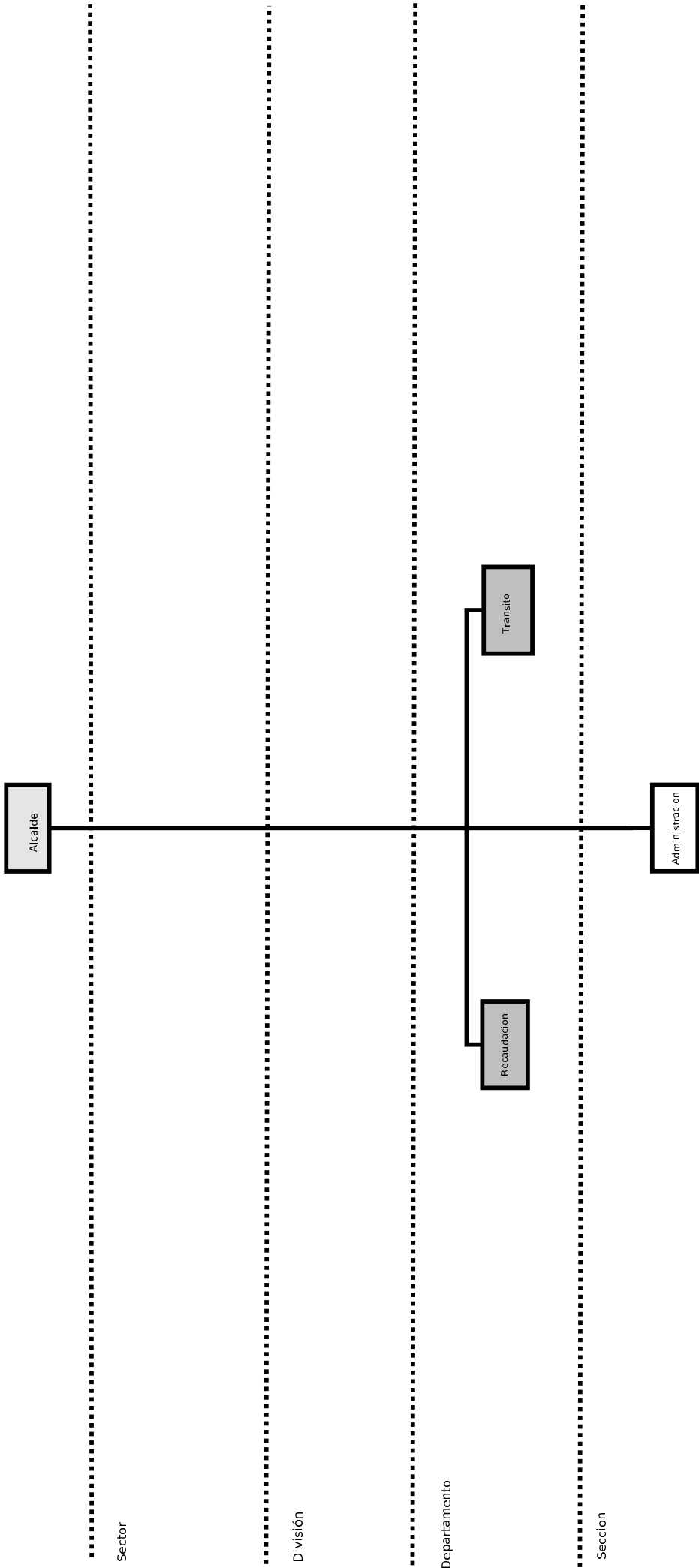

Municipio de Nicolich

Programa 1.35

Area

Alcalde

Sector

División

Departamento

Sección

Recaudacion

Administracion

Municipio de Pando

Programa 1.36

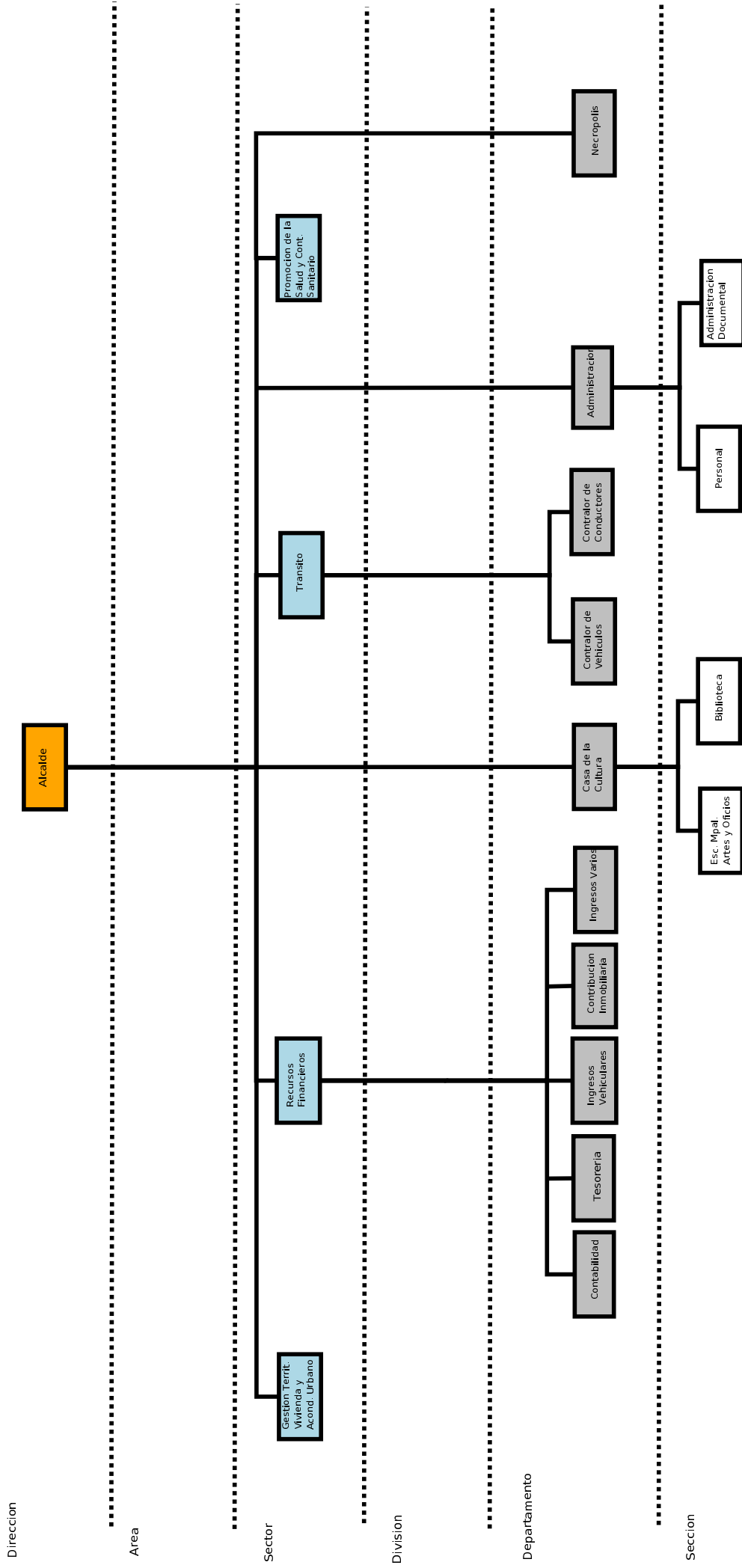

Municipio de Barros Blancos

Programa 1.37

Área

Alcalde

Sector

División

Departamento

Sección

Recaudación

Tránsito

Biblioteca y Serv.
de Extensión a la
Comunidad

Administración y
Gestión Humana

Área



Sector

Alcalde



División



Departamento



Sección

Municipio de Toledo

Programa 1.39

Area

Alcalde

Sector

División

Departamento

Sección

Recaudación

Administración

Municipio de Suarez

Programa 1.40

Alcalde

Área

Sector

División

Departamento

Sección

Recaudación

Administración

Municipio de La Paz

Programa 1.41

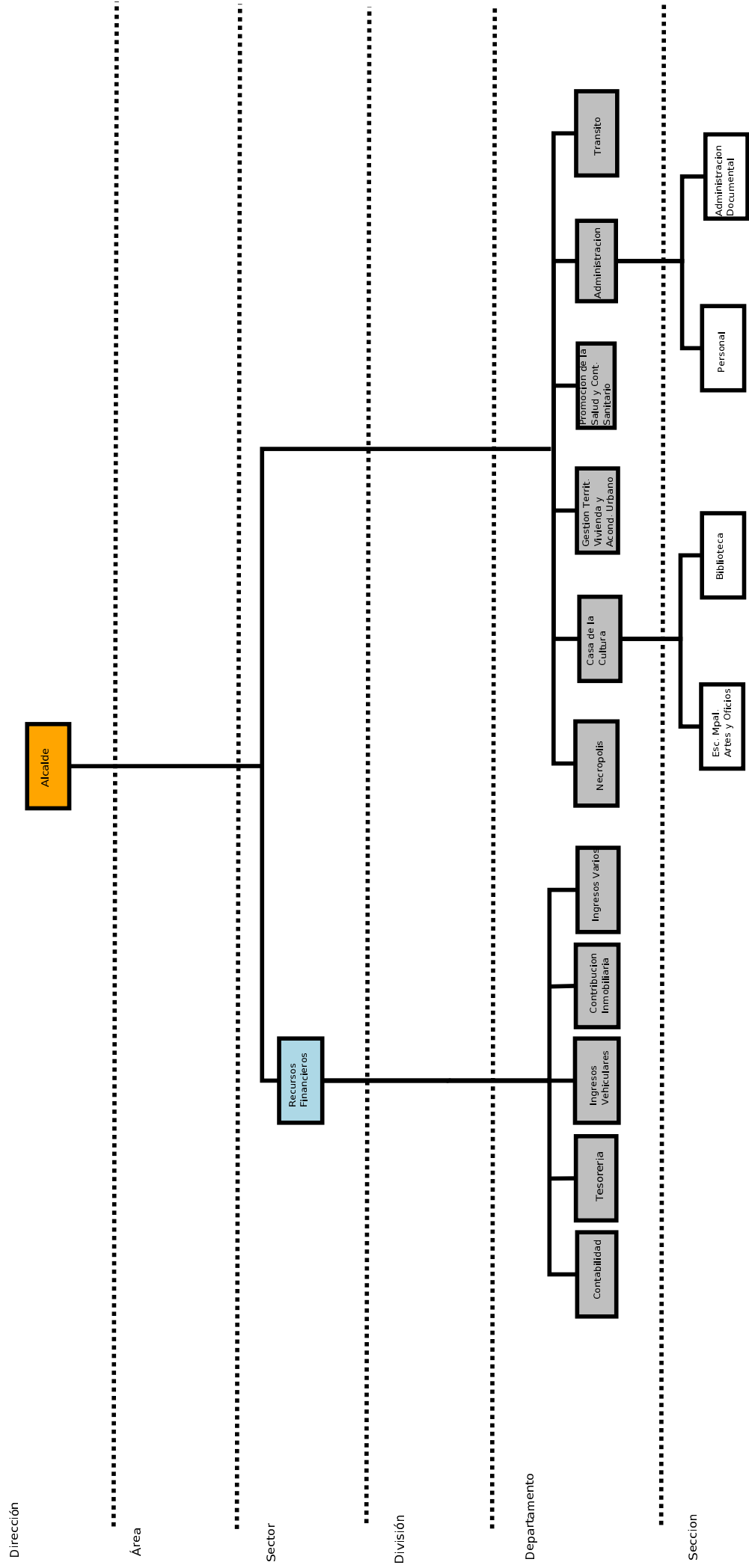

Municipio de Las Piedras

Programa 1.42

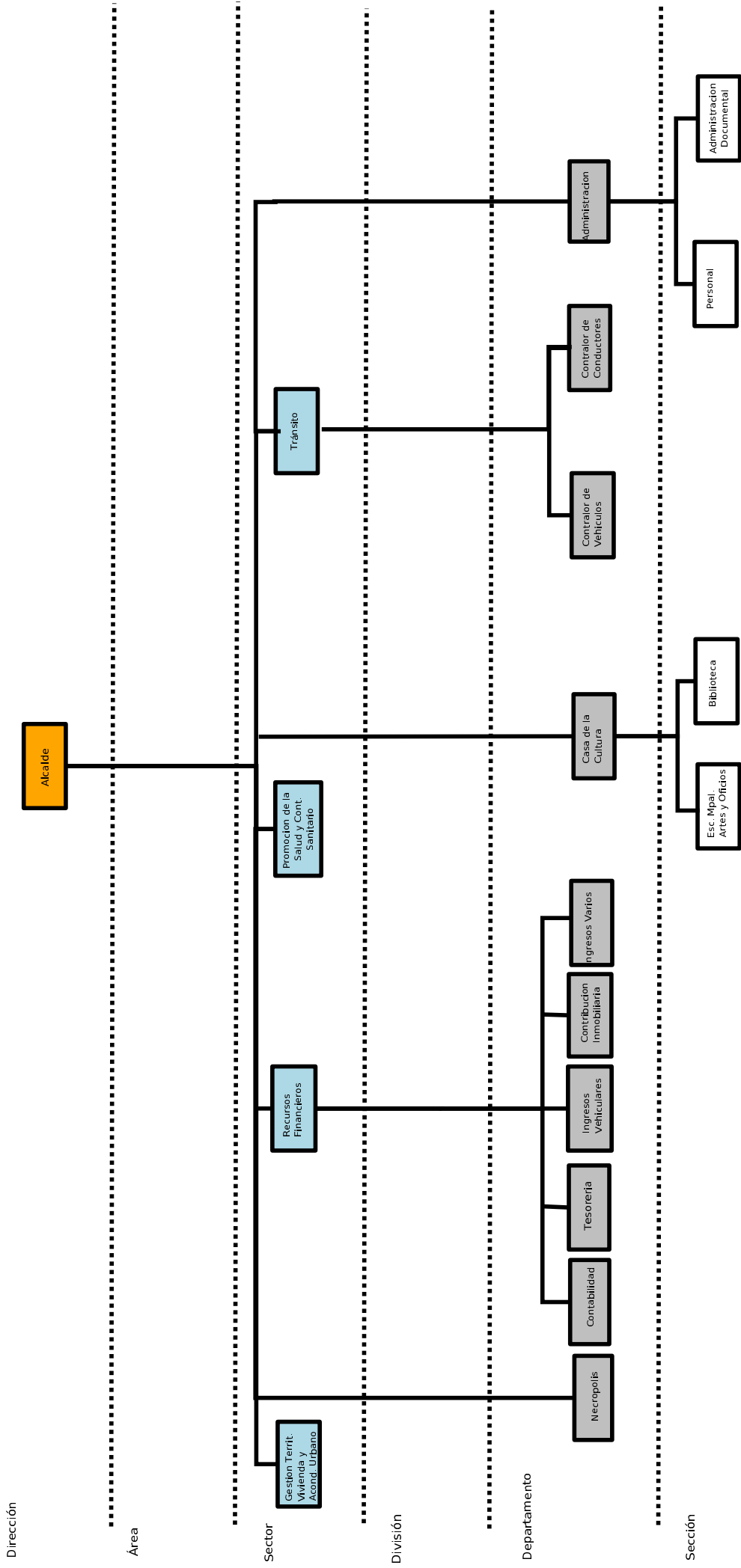

Municipio de Progreso

Programa 1.43

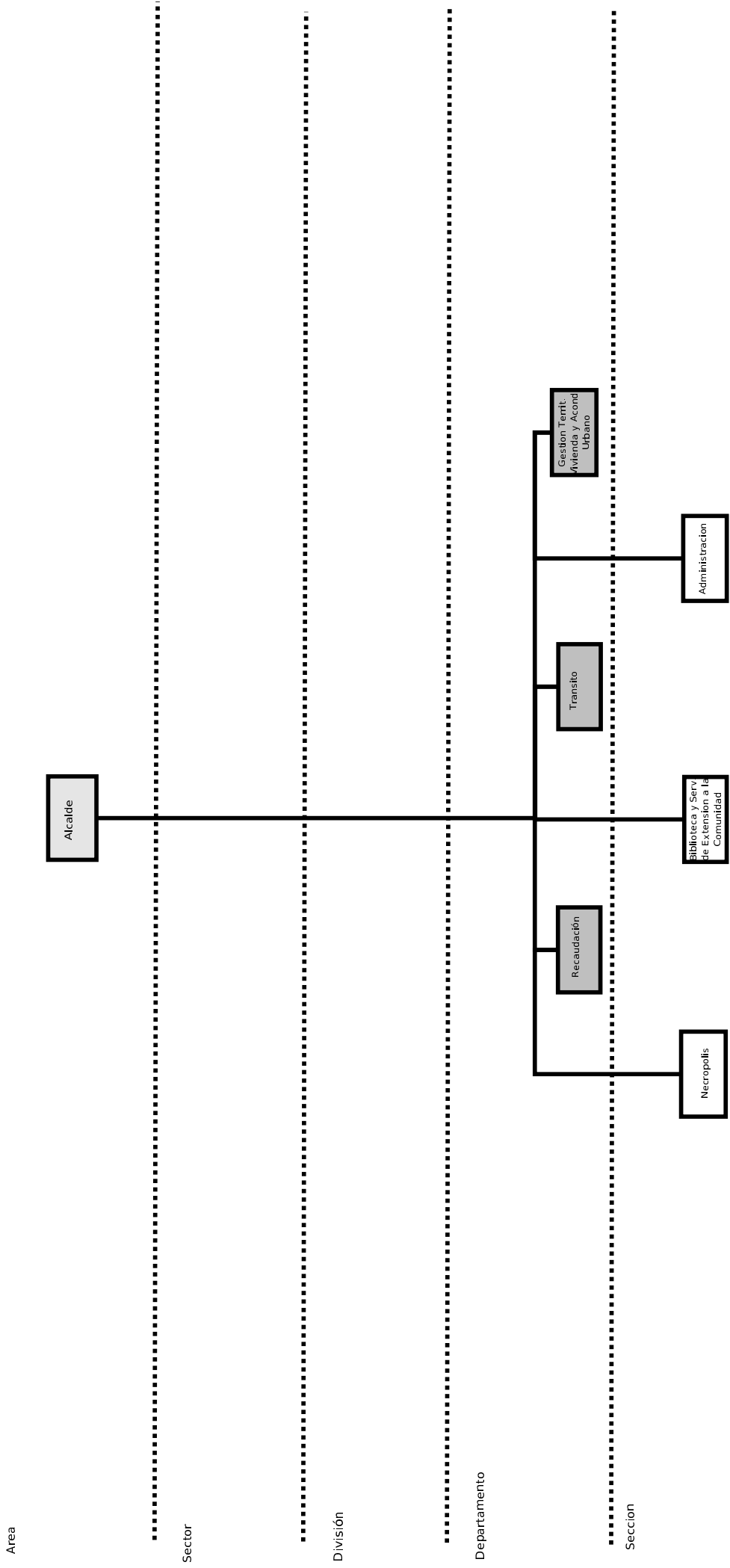

Municipio 18 de Mayo

Alcalde

Área

Programa 1.59

Sector

División

Departamento

Recaudación

Administración

Sección

Programa**1.00 Junta Departamental**

Rubro	Descripción	2016	2017	2018	2019	2020
999	Junta Departamental	187.737.953	187.737.953	187.737.953	187.737.953	187.737.953
Subtotal		187.737.953	187.737.953	187.737.953	187.737.953	187.737.953
Total		187.737.953	187.737.953	187.737.953	187.737.953	187.737.953

Resumen Presupuesto Quinquenal 2016-2020**Gobierno de Canelones**

Cifras a valores \$ 2015

	2016	2017	2018	2019	2020
Ingresos Departamentales	3.473.175.768	3.732.505.184	3.701.899.295	3.787.076.274	3.894.498.562
Ingresos Nacionales	1.508.699.692	1.549.854.010	1.624.189.678	1.689.297.137	1.716.590.221
Total Ingresos	4.981.875.460	5.282.359.194	5.326.088.973	5.476.373.410	5.611.088.783
Egresos Corrientes	4.840.345.365	4.959.425.310	4.868.074.222	4.835.167.106	4.819.520.252
Superavit, pago cuotas y pasivo obras	101.918.426	106.643.141	111.684.096	117.065.131	122.811.988
Superavit, pago cuotas BSE	8.120.892	8.120.892	8.120.892	8.120.892	8.120.892
Superavit, para financiar deficit acumulado	31.490.777	208.169.852	88.209.763	266.020.280	410.635.652
Superavit, para financiar obras			250.000.000	250.000.000	250.000.000
Saldo	0	0	0	0	0

RECURSOS MUNICIPALES 2016-2020

Descripción	Vigente	Ene – Set	Proyectado	Proyectado	Proyectado	Proyectado	Proyectado	Proyectado
	2015	2015	2015	2016	2017	2018	2019	2020
A - DE ORIGEN DEPARTAMENTAL								
I - IMPUESTOS:	1.943.533.589	2.026.444.968	2.441.499.961	2.606.262.166	2.676.119.375	2.754.422.956	2.835.075.645	2.918.147.915
a) SOBRE INMUEBLES								
CONTRIB.INMOB.URBANA,SUBURBANA	663.992.238	534.152.707	643.557.478	659.646.415	677.786.692	698.120.293	719.063.901	740.635.818
Multa Contr.Inmob. Urb.-Subur.	23.155.442	22.131.850	26.664.879	27.331.501	28.083.118	28.925.611	29.793.380	30.687.181
Rec. Contr.Inmob. Urb.-Subur.	47.050.770	22.672.649	27.316.444	27.999.356	28.769.338	29.632.418	30.521.390	31.437.032
CONTRIBUCION INMOB.RURAL	69.094.364	46.474.766	55.993.694	95.118.242	97.733.993	100.666.013	103.685.993	106.796.573
Multas Contr.Inmob. Rural	3.238.820	3.095.381	3.729.375	3.822.609	3.927.731	4.045.563	4.166.930	4.291.938
Rec. Contr.Inmob. Rural	7.061.421	3.402.853	4.099.823	4.202.318	4.317.882	4.447.419	4.580.841	4.718.266
IMPUESTO A LOS BALDIOS	72.765.028	53.136.946	64.020.417	65.620.927	67.425.503	69.448.268	71.531.716	73.677.667
TASA DE ALUMBRADO	177.135.161	218.936.459	263.778.866	336.373.338	343.808.605	352.142.863	360.727.149	369.568.963
OTRAS MULTAS DE ORIGEN TRIBUTARIO	0							
CONVENIO C.INMOB.URBANA Y SUB-URBANA	99.553.992	211.124.844	254.367.282	260.726.464	267.896.442	275.933.335	284.211.335	292.737.675
CONVENIO CONTRIB. INMOBILIARIA RURAL	9.127.762	6.693.832	8.064.858	8.266.480	8.493.808	8.748.622	9.011.081	9.281.413
RECUPERACIÓN DE MOROSIDAD	0	9.559.668	11.517.672	11.805.614	12.130.269	12.494.177	12.869.002	13.255.072
b) SOBRE VEHICULOS								
PATENTE DE RODADOS	598.416.766	741.403.233	893.256.907	917.278.997	944.368.552	974.739.074	1.006.026.829	1.038.259.355
Multas por Patentes de Rodados	9.933.045	15.111.071	18.206.110	18.251.625	18.301.817	18.356.723	18.411.793	18.467.028
Rec. por Patentes de Rodados	13.206.711	12.712.595	15.316.380	15.354.671	15.396.896	15.443.087	15.489.416	15.535.885
CONVENIOS PATENTE DE RODADOS	47.598.648	34.543.152	41.618.255	41.722.301	41.837.037	41.962.548	42.088.436	42.214.701
RECUPERACIÓN DE MOROSIDAD	0							
c) SOBRE ACT. COMERCIAL E INDUSTRIAL								
IMPUESTO A LOS REMATES	1.769.288	3.735.070	4.500.084	4.612.586	4.739.432	4.881.615	5.028.064	5.178.905
IMPUESTO AVISOS Y PROPAGANDA	9.202.391	1.032.373	1.243.823	1.274.919	1.309.979	1.349.279	1.389.757	1.431.450
IMP. A LAS AP.HIPICAS Y REM.DE CARRERAS	7.913	730	880	902	926	954	983	1.012
IMPUESTO MPAL. A ESPECTACULOS PUBL.	0	1.914.768	2.306.949	2.364.623	2.429.650	2.502.539	2.577.615	2.654.944
IMPUESTO EXTRACCION DE MATERIALES	2.125.773	5.465.151	6.584.520	6.749.133	6.934.734	7.142.776	7.357.059	7.577.771

MULTAS S/ACTIVIDADES COMERCIALES E IND.	0	0	0	0	0	0	0	0
IMPUESTO VENTA SEMOVIENTES	21.820.451	17.492.421	21.075.206	21.602.086	22.196.144	22.862.028	23.547.889	24.254.325
IMPUESTO VENTA DE CARNE	64.629.620	60.782.955	73.232.475	75.063.287	77.127.528	79.441.354	81.824.594	84.279.332
DERECHOS DE PISO DE KIOSKOS	823.251	869.493	1.047.582	1.073.771	1.103.300	1.136.399	1.170.491	1.205.606
IMP. 50% S./ 6% DE ESP.PÚBL.	1.824.734							
II - TASAS:	828.106.344	628.918.037	757.732.574	776.675.889	938.034.476	851.975.510	853.634.775	875.033.819
a) ADMINISTRATIVAS								
TASA DE SERVICIOS ADMINISTRATIVOS	99.254.738	55.658.327	67.058.226	68.734.681	70.624.885	72.743.632	74.925.941	77.173.719
TASA DE RELEVAMIENTO BIENES INMUEBLES	58.985.294	48.349.583	58.252.509	59.708.822	61.350.814	63.191.339	65.087.079	67.039.691
RECUPERACIÓN DE MOROSIDAD	0							
b) POR HIGIENE Y SALUD								
TASA DE HIGIENE AMBIENTAL	2.637.734	2.693.915	3.245.680	3.326.822	3.418.310	3.520.859	3.626.485	3.735.279
TRES % VENTA DE CARNE	0	0	0	0	0	0	0	0
TASA CONTRALOR BROMATOLOGICO	26.692.182	4.467.318	5.382.311	5.516.869	5.668.583	5.838.640	6.013.799	6.194.213
TASA CARNÉ DE SALUD	0	234.573	282.618	289.684	297.650	306.579	315.777	325.250
PROVENTOS Y VERTEDERO DE BAROMETRICAS	105.727	2.735.058	3.295.250	3.377.632	3.470.517	3.574.632	3.681.871	3.792.327
OTRAS HIGIENE	4.468.258	12.822.607	15.448.924	15.835.147	16.270.614	16.758.732	17.261.494	17.779.339
RECUPERACIÓN DE MOROSIDAD	0	0	0	0	0	0	0	0
c) POR SERVICIOS DE TRANSITO								
CHAPAS DE RODADOS	5.707.885	18.970.238	22.855.708	23.427.101	164.071.346	54.793.487	32.537.291	29.303.410
LIBRETAS DE CIRCULACION DE VEHICULOS	1.981.274	0	0	0	0	0	0	0
LIBRETAS DE CHOFER	39.339.561	44.191.629	53.242.927	54.574.000	56.074.785	57.757.028	59.489.739	61.274.431
TASA TRANSFERENCIA DE VEHICULOS	12.601.376	0	0	0	0	0	0	0
MULTAS S/PATENTE DE VEHICULOS	138.002.085	62.947.911	75.840.857	77.736.878	79.874.642	82.270.882	84.739.008	87.281.178
OTRAS TRANSITO	459.999	844.384	1.017.330	1.042.763	1.071.439	1.103.582	1.136.690	1.170.790
TASA INSPECCION AUTOMOTORES	3.503.423	0	0	0	0	0	0	0
d) POR SERVICIO DE ARQUITECTURA								
OTRAS TASAS	21.646.376	19.718.096	23.756.742	24.350.660	25.020.303	25.770.913	26.544.040	27.340.361
e) POR SERVICIO DE NECROPOLIS								

VII - INGRESOS EXTRAORDINARIOS	5.013.155	23.829.328	28.710.033	59.427.784	86.694.130	62.893.910	64.780.727	66.724.149
INGRESOS EVENTUALES	0	19.228.485	23.166.849	23.746.020	50.031.118	25.131.007	25.884.937	26.661.485
CONVENIOS VARIOS	0	0	0	0	0	0	0	0
INGRESOS VARIOS	5.013.155	4.600.843	5.543.184	35.681.764	36.663.012	37.762.903	38.895.790	40.062.663
VIII- MULTAS MUNICIPALES	1.186.958	6.118.923	7.372.197	7.556.502	7.764.305	7.997.235	8.237.152	8.484.266
MULTAS MUNICIPALES	1.186.958	6.118.923	7.372.197	7.556.502	7.764.305	7.997.235	8.237.152	8.484.266
TOTAL REC. DE ORIGEN DPTAL.:	2.787.980.787	2.704.140.860	3.258.001.036	3.473.175.768	3.732.505.184	3.701.899.295	3.787.076.274	3.894.498.562
B - DE ORIGEN NACIONAL								
I) ARTICULO 214 DE LA CONSTITUCION	776.510.721			835.000.000	857.545.000	883.271.350	909.769.491	937.062.575
II)ARTICULO 298 DE LA CONSTITUCION	166.236.076			167.000.000	167.000.000	167.000.000	167.000.000	167.000.000
III) RECURSOS ESTABLECIDOS POR OTRAS DISPOSICIONES	90.673.646							
IV) MUNICIPIOS				99.699.692	148.309.010	196.918.328	245.527.646	245.527.646
V) SUBSIDIO ALUMBRADO				60.000.000	60.000.000	60.000.000	60.000.000	60.000.000
VI) PDGS				42.000.000	42.000.000	42.000.000	42.000.000	42.000.000
VII) PDGS FORTALECIMIENTO				10.000.000	10.000.000	10.000.000	0	0
VIII) PDGS ROOSEVELT				30.000.000	0	0	0	0
IX) CAMINERIA DEPARTAMENTAL				59.000.000	59.000.000	59.000.000	59.000.000	59.000.000
X) CAMINERIA				53.000.000	53.000.000	53.000.000	53.000.000	53.000.000
XI) MINISTERIO DE VIVIENDA – CONVENIO				150.000.000	150.000.000	150.000.000	150.000.000	150.000.000
XII) MINISTERIO DE TURISMO – CONVENIO				3.000.000	3.000.000	3.000.000	3.000.000	3.000.000
TOTAL RECURSOS DE ORIGEN NACIONAL:	1.033.420.443	0	0	1.508.699.692	1.549.854.010	1.624.189.678	1.689.297.137	1.716.590.221
TOTAL DE INGRESOS	3.821.401.230	2.704.140.860	3.258.001.036	4.981.875.460	5.282.359.194	5.326.088.973	5.476.373.410	5.611.088.783

RESUMEN DEMOSTRATIVO DE INGRESOS

CONCEPTO	2015	2015	PROYECTADO	PROYECTADO	PROYECTADO	PROYECTADO	PROYECTADO	PROYECTADO
	Vigente	Ene - Set	2015	2016	2017	2018	2019	2020
INGRESOS DE ORIGEN DEPARTAMENTAL	2.787.980.787	2.704.140.860	3.258.001.036	3.473.175.768	3.732.505.184	3.701.899.295	3.787.076.274	3.894.498.562
IMPUESTOS	1.943.533.589	2.026.444.968	2.441.499.961	2.606.262.166	2.676.119.375	2.754.422.956	2.835.075.645	2.918.147.915
TASAS	828.106.344	628.918.037	757.732.574	776.675.889	938.034.476	851.975.510	853.634.775	875.033.819
PRECIOS	4.876.152	18.829.605	22.686.271	23.253.428	23.892.897	24.609.684	25.347.974	26.108.414
ACTIVIDAD COMERCIAL	5.264.589	0	0	0	0	0	0	0
CONTRIBUCION POR MEJORAS	0	0	0	0	0	0	0	0
RECURSOS EXTRAORDINARIOS	5.013.155	23.829.328	28.710.033	59.427.784	86.694.130	62.893.910	64.780.727	66.724.149
MULTAS Y RECARGOS	1.186.958	6.118.923	7.372.197	7.556.502	7.764.305	7.997.235	8.237.152	8.484.266
INGRESOS DE ORIGEN NACIONAL	1.033.420.443	0	0	1.508.699.692	1.549.854.010	1.624.189.678	1.689.297.137	1.716.590.221
TOTAL INGRESOS	3.821.401.230	2.704.140.860	3.258.001.036	4.981.875.460	5.282.359.194	5.326.088.973	5.476.373.410	5.611.088.783

Programa**1.01 Gobierno y Administración**

Rubro	Descripción	2016	2017	2018	2019	2020
Grupo 0: Servicios personales						
Subgrupo 01: Retribuciones de cargos permanentes						
011	Sueldo básico de cargos	145.927.879	145.927.879	145.927.879	145.927.879	145.927.879
Subgrupo 02: Retribuciones personal contratado funciones permanentes						
021	Sueldo básico de funciones contratadas	36.494.977	36.494.977	36.494.977	36.494.977	36.494.977
Subgrupo 03: Retribuciones personal contratado funciones no permanentes						
031	Reribuciones zafrales	657.899	657.899	657.899	657.899	657.899
Subgrupo 04: Retribuciones complementarias						
041	Sueldos progresivos	16.514.904	16.514.904	16.514.904	16.514.904	16.514.904
042	Compensaciones	18.659.075	18.659.075	18.659.075	18.659.075	18.659.075
043	Productividad y dedicación	1	1	1	1	1
044	Antigüedad	5.499.934	5.499.934	5.499.934	5.499.934	5.499.934
045	Complementos	1	1	1	1	1
046	Subrogación y acefalías	1	1	1	1	1
047	Equiparación	1	1	1	1	1
048	Aumentos especiales	4.100.765	4.100.765	4.100.765	4.100.765	4.100.765
Subgrupo 05: Retribuciones diversas especiales						
051	Dietas	1	1	1	1	1
052	Trabajo en días inhábiles y nocturno	4.317.901	4.317.901	4.317.901	4.317.901	4.317.901
053	Licencias generadas y no gozadas	1.498.199	1.498.199	1.498.199	1.498.199	1.498.199
054	Reribuciones técnicos, asesores y funcionarios administrativos económico comerciales	1	1	1	1	1
055	Reribuciones redistribuidos	1	1	1	1	1
056	prestaciones por accidentes de trabajo	1	1	1	1	1
057	Becas trabajo y pasantías	1	1	1	1	1
058	Horas extras	1.284.851	1.284.851	1.284.851	1.284.851	1.284.851
059	Sueldo anual complementario	17.114.189	17.114.189	17.114.189	17.114.189	17.114.189
Subgrupo 06: Beneficios al personal						
061	Seguro por desempleo	1	1	1	1	1
062	Becas de capacitación	1	1	1	1	1
063	Indemnizaciones por retiros	1	1	1	1	1
064	Contribuciones por asistencia médica	10.917.988	10.917.988	10.917.988	10.917.988	10.917.988

066	Ayuda de arrendamiento	1	1	1	1	1
067	Compensación por alimentación	1	1	1	1	1
068	Compensación por alimentación sin aportes	1	1	1	1	1
069	Otros beneficios al personal	1	1	1	1	1
Subgrupo 07: beneficios familiares						
071	Prima por matrimonio	45.134	45.134	45.134	45.134	45.134
072	Hogar constituido	1.140.074	1.140.074	1.140.074	1.140.074	1.140.074
073	Prima por nacimiento	1	1	1	1	1
074	Prestaciones por hijo	73.013	73.013	73.013	73.013	73.013
078	Prestaciones por salario vacacional	7.103.016	7.103.016	7.103.016	7.103.016	7.103.016
079	Otros beneficios familiares	395.216	395.216	395.216	395.216	395.216
Subgrupo 08: Cargas legales sobre servicios personales						
081	Aporte patronal al sistema de la seguridad social s/retribuciones	1	1	1	1	1
082	Otros aportes patronales sobre retribuciones	1	1	1	1	1
089	Otras cargas legales sobre servicios personales	1	1	1	1	1
Subgrupo 09: Otras retribuciones						
091	Retribuciones de ejercicios anteriores	1	1	1	1	1
Subtotal		271.745.035	271.745.035	271.745.035	271.745.035	271.745.035
Grupo 1: Bienes de consumo						
Subgrupo 11: Productos alimenticios, agropecuarios y forestales						
111	Alimentos para personas	174.500	171.080	172.189	173.328	174.498
112	Alimentos para animales	1	1	1	1	0
114	Productos agroforestales y sus manufacturas	30.000	10.000	1	1	1
115	Materias primas, agropecuarias y forestales	12.000	10.000	1	1	1
119	Otros	50.000	50.000	50.000	50.000	50.000
Subgrupo 12: Productos textiles, prendas de vestir y artículos de cuero y similares						
121	Hilados y telas	1	1	1	1	1
122	Prendas de vestir	60.002	60.002	60.002	60.002	60.002
123	Confecciones textiles	1	1	1	1	1
124	Cueros, pieles y similares	1	1	1	1	1
129	Otros	61.500	61.500	61.500	61.500	61.500
Subgrupo 13: Productos de papel, libros e impresos						
131	Papeles de oficina	257.972	228.588	309.016	309.455	309.906
132	Productos de papel y cartón	46.310	30.421	30.535	30.652	30.772
133	Formularios, impresos similares	57.000	57.068	57.137	57.208	57.281
134	Productos de artes gráficas	53.300	20.449	15.801	15.900	16.003

135	Libros, revistas y otras publicaciones	345.410	286.240	289.567	292.985	296.494
136	Especies timbradas y valoradas	57.000	57.000	57.000	57.000	57.000
139	Otros	1	1	20.000	20.000	20.000
Subgrupo 14: Productos energéticos						
141	Combustibles derivados del petróleo	1	1	1	1	1
142	Electricidad	1	1	1	1	1
143	Supergas	5.000	5.000	5.000	5.000	5.000
145	Productos energéticos de origen vegetal	1	1	1	1	1
Subgrupo 15: Productos químicos derivados del petróleo y conexos						
151	Lubricantes y otros derivados del petróleo	34.200	34.200	34.200	34.200	34.200
152	Productos medicinales y farmacéuticos	16.100	16.100	16.100	16.100	16.100
153	Productos veterinarios	1	1	1	1	1
154	Compuestos químicos y pinturas	310.000	303.000	303.000	303.000	303.000
155	Abonos, fertilizantes, fumigantes, etc.	71.400	59.400	59.400	59.400	59.400
156	Productos plásticos, acrílicos y similares	23.000	10.000	10.000	10.000	10.000
157	Artículos de caucho	54.700	43.400	43.400	43.400	43.400
159	Otros	22.700	10.000	10.000	10.000	10.000
Subgrupo 16: Productos minerales						
161	Productos de loza, cerámica y similares	19.202	9.002	9.002	9.002	9.002
162	Productos de vidrio	1	1	1	1	1
163	Materiales de construcción	45.000	6.025.540	6.021.095	6.021.095	6.021.095
169	Otros	310.000	310.000	310.000	310.000	310.000
Subgrupo 17: Productos metálicos						
171	Productos básicos de hierro y acero	15.000	5.000	5.000	5.000	5.000
172	Productos básicos metálicos no ferrosos	6.000	5.500	5.500	5.500	5.500
173	Accesorios metálicos	2.100	1.000	1.000	1.000	1.000
174	Estructuras metálicas acabadas	10.000	10.000	10.000	10.000	10.000
176	Herramientas menores	9.700	3.951	1.000	1.000	1.000
179	Otros	53.000	3.000	3.000	3.000	3.000
Subgrupo 19: Otros bienes de consumo						
191	Útiles de oficina	301.312	356.469	376.629	376.795	376.964
192	Elementos de limpieza y de aseo	60.812	48.812	48.812	48.812	48.812
193	Artículos y accesorios eléctricos	424.174	409.714	409.714	409.714	409.714
194	Artículos menores médico quirúrgicos	7.000	7.000	7.000	7.000	7.000
195	Artículos educacionales, culturales, deportivos y recreativos	33.500	34.310	35.142	35.996	36.874
196	Artículos de cocina y comedor	5.628	5.628	5.628	5.628	5.628

197	Artículos y accesorios de informática	989.792	975.038	1.032.345	1.034.714	1.037.148
198	Repuestos y accesorios	667.002	667.002	667.002	667.002	667.002
199	Otros	671.300	946.686	1.053.548	1.053.611	1.053.675
Grupo 2: Servicios no personales						
Subgrupo 21: Servicios básicos						
211	Teléfono, telégrafo y similares	1	1	1	1	1
212	Agua	1	1	1	1	1
213	Electricidad	1	1	1	1	1
214	Gas	1	1	1	1	1
219	Otros	1	1	1	1	1
Subgrupo 22: Publicidad, impresiones y encuadernaciones						
221	Publicidad	237.002	239.162	391.380	393.659	395.998
222	Propaganda	23.001	23.001	23.001	23.001	23.001
223	Impresiones, reproducciones y encuadernaciones	470.401	270.466	480.532	480.601	480.671
229	Otros	164.002	114.002	134.002	134.002	134.002
Subgrupo 23: Pasajes, viáticos y otros gastos de traslado						
231	Pasajes dentro del país	446.402	440.250	441.120	442.015	442.933
232	Pasajes al exterior contratados en el país	1.404.231	1.259.758	1.173.307	1.158.464	1.143.220
233	Pasajes contratados fuera del país	1	1	1	1	1
234	Viáticos dentro del país	327.002	216.558	1.066.924	1.067.300	1.067.686
235	Viáticos fuera del país	1.339.802	2.082.115	842.232	842.351	842.474
236	Otros gastos de traslado en el exterior	1	1	120.000	120.000	120.000
239	Otros	1	113.923	1	106.476	102.600
Subgrupo 24: Transporte de carga, servicios complementarios y almacenamiento						
241	Servicio de mudanzas contratados dentro del país	4.000	4.000	4.000	4.000	4.000
243	Almacenamiento contratado dentro del país	1	1	1	1	1
245	Fletes y otros gastos contratados dentro del país	10.000	10.000	60.000	60.000	60.000
247	Correspondencia, encomiendas contratadas dentro país	12.000	12.000	12.000	12.000	12.000
248	Correspondencia, encomiendas contratadas fuera del país	1	1	30.000	30.000	30.000
249	Otros	1	1	1	1	1
Subgrupo 25: Arrendamientos						
251	Arrendamientos de inmuebles contratados dentro del país	20.000	1	1	1	1
253	Arrendamientos de equipos de computación	1	1	1	1	1
254	Arrendamientos de equipos de oficina	30.000	30.000	30.000	30.000	30.000
255	Arrendamientos de equipos y aparatos de audio y comunicación	1.234.002	1.204.002	1.244.002	1.244.002	1.244.002
256	Arrendamientos de maquinas y equipos de construcción	1	1	1	1	1

257	Arrendamientos de equipos de transporte y similares	166.000	120.000	120.000	120.000	120.000
259	Otros	1.500.000	1.500.000	1.500.000	1.500.000	1.500.000
Subgrupo 26: Tributos, seguros y comisiones						
262	Impuestos indirectos	1	1	1	1	1
263	Tasas y otros	310.000	360.000	1	1	1
264	Primas y otros gastos de seguro contratados dentro del país	1	1	1	1	1
265	Primas y otros gastos de seguro contratados fuera del país	1	1	1	1	1
266	Comisiones bancarias dentro del país	1	1	1	1	1
269	Otros	5.000.000	5.000.000	5.000.000	5.000.000	5.000.000
Subgrupo 27: Servicios de mantenimiento, reparaciones menores y limpieza						
271	De inmuebles e instalaciones	1	1	1	1	1
272	De máquinas y equipos industriales	49.200	49.200	49.200	49.200	49.200
273	De automotores	15.000	15.000	15.000	15.000	15.000
274	De otros medios de transporte	1	1	1	1	1
275	Servicio de Mantenimiento y reparación de mobiliario, equipo de oficina y computación	1	1	1	1	1
276	De otras máquinas y equipos	89.402	89.402	89.402	89.402	89.402
278	Servicios de limpieza, aseo y fumigación	1	1	1	1	1
279	Otros	500.000	500.000	500.000	500.000	500.000
Subgrupo 28: Servicios técnicos, profesionales y artísticos						
281	Servicios relacionados a estudios, investigaciones y proyectos de factibilidad	1.643.000	1.645.700	1.708.473	1.711.321	1.714.245
282	Servicios profesionales y técnicos	698.000	698.000	698.000	698.000	698.000
283	Servicios médicos, sanitarios y sociales	1.500.000	1.500.000	1.500.000	1.500.000	1.500.000
284	Servicios de capacitación	1.709.271	1.666.911	1.729.622	1.732.406	1.735.265
285	Servicios informáticos y anexos	5.000.000	5.000.000	5.000.000	5.000.000	5.000.000
286	Artísticos y similares	234.739	255.000	255.000	255.000	255.000
289	Otros	6.000	6.000	6.000	6.000	6.000
Subgrupo 29: Otros servicios no personales						
291	Servicios de vigilancia y custodia	2.000.000	2.000.000	2.000.000	2.000.000	2.000.000
292	Contratación de equipos, salas y conexos	1	1	110.000	110.000	110.000
293	Servicios portuarios	1	1	1	1	1
294	Servicios de alimentación	400.002	378.002	150.002	150.002	150.002
295	Mantenimiento de representaciones en el exterior	1	1	1	1	1
296	Gastos de protocolo	2.590.079	2.320.081	2.395.079	2.395.081	2.395.082
297	Derechos y regalías	1	1	1	1	1
299	Otros	50.000	50.000	50.000	50.000	50.000
Grupo 4: Activos Financieros						

Subgrupo 41: Compra de acciones y participación de capital						
411	Aportes de capital a empresas privadas y nacionales	180.000	180.000	180.000	360.000	360.000
412	Aportes de capital a empresas públicas no financieras					
Grupo 5: Transferencias						
Subgrupo 55: Transferencias corrientes a instituciones sin fines de lucro						
551	Científicas y de investigación	1	1	1	1	1
552	Educativas	1	1	1	1	1
553	De protección a la salud	1	1	1	1	1
554	De asistencia social	1.000.000	1.000.000	1.000.000	1.000.000	1.000.000
555	Deportivas, culturales y recreativas	2.000.000	2.000.000	2.000.000	2.000.000	2.000.000
559	Otras transferencias corrientes a instituciones sin fines de lucro	2.000.000	2.000.000	2.000.000	2.000.000	2.000.000
Subgrupo 56: Transferencias de capital a instit. sin fines de lucro						
569	Transf.de capital a otras instit.sin fines de lucro	1.335.500	1.335.500	1.335.500	1.335.500	1.335.500
Subgrupo 57: Transferencias a unidades familiares						
571	Jubilaciones	42.000.000	42.000.000	42.000.000	42.000.000	42.000.000
572	Pensiones	1	1	1	1	1
577	Becas	1	1	1	1	1
579	Otras	1	224.000	224.000	224.000	224.000
Grupo 6: Intereses y otros gastos de la deuda						
Subgrupo 61: Intereses y otros gastos de la deuda interna						
615	Intereses y gastos de proveedores	1	1	1	1	1
619	Intereses y gastos de otros documentos de deuda interna	58.583.521	55.192.978	51.531.207	46.856.180	42.584.051
Subgrupo 62: Intereses y gastos de préstamos internos						
621	Intereses y gastos de préstamos internos concedidos por empresas públicas financieras	1	1	1	1	1
622	Intereses y gastos de préstamos internos concedidos por empresas públicas no financieras	18.521.211	17.914.734	17.277.933	16.609.292	15.907.218
623	Intereses y gastos de préstamos internos concedidos por instituciones privadas financieras	1	1	1	1	1
624	Intereses y gastos de préstamos internos concedidos por instituciones privadas no financieras	1	1	1	1	1
625	Intereses y gastos de préstamos internos concedidos por la administración central	1	1	1	1	1
627	Intereses y gastos de préstamos internos concedidos por gobiernos departamentales	3.547.599	2.819.904	2.077.521	1.320.153	547.500
629	Intereses y gastos de préstamos internos concedidos por proveedores	1	1	1	1	1
Subgrupo 64: Intereses y otros gastos de préstamos externos						
641	Intereses y gastos de préstamos externos concedidos por organismos multilaterales	1	1	1	1	1
642	Intereses y gastos de préstamos externos concedidos por gobiernos extranjeros	1	1	1	1	1
643	Intereses y gastos de préstamos externos concedidos por instituciones privadas financieras	1	1	1	1	1
649	Otros intereses y gastos de la deuda externa	1	1	1	1	1
Grupo 7: Gastos no clasificados						

Subgrupo 71: Sentencias judiciales y acontecimientos graves o imprevistos						
711	Sentencias judiciales	1	1	1	1	1
712	Catastrofes	1	1	1	1	1
713	Acontecimientos graves o imprevistos	1	1	1	1	1
Subgrupo 72: Otros Gastos extraordinarios						
721	Gastos extraordinarios	1	1	1	1	1
Subgrupo 79: Otros gastos no clasificados						
791	Obligaciones de ejercicios anteriores	1	1	1	1	1
Subtotal		163.723.041	165.186.804	160.159.759	154.348.460	148.601.077
Total		435.468.076	436.931.839	431.904.794	426.093.495	420.346.112

Programa

1.02 Dirección General de Administración

Rubro	Descripción	2016	2017	2018	2019	2020
Grupo 0: Servicios personales						
Sub grupo 01: Retribuciones de cargos permanentes						
011	Sueldo básico de cargos	71.459.457	71.459.457	71.459.457	71.459.457	71.459.457
Subgrupo 02: Retribuciones personal contratado funciones permanentes						
021	Sueldo básico de funciones contratadas	40.321.602	40.321.602	40.321.602	40.321.602	40.321.602
Subgrupo 03: Retribuciones personal contratado funciones no permanentes						
031	Reribuciones zafrales	1	1	1	1	1
Subgrupo 04: Retribuciones complementarias						
041	Sueldos progresivos	10.250.088	10.250.088	10.250.088	10.250.088	10.250.088
042	Compensaciones	8.476.583	8.476.583	8.476.583	8.476.583	8.476.583
043	Productividad y dedicación	1	1	1	1	1
044	Antigüedad	8.334.379	8.334.379	8.334.379	8.334.379	8.334.379
045	Complementos	13.770	13.770	13.770	13.770	13.770
046	Subrogación y acefalías	1	1	1	1	1
047	Equiparación	1	1	1	1	1
048	Aumentos especiales	3.426.047	3.426.047	3.426.047	3.426.047	3.426.047
Subgrupo 05: Retribuciones diversas especiales						
051	Dietas	1	1	1	1	1
052	Trabajo en días inhábiles y nocturno	7.541.841	7.541.841	7.541.841	7.541.841	7.541.841
053	Licencias generadas y no gozadas	480.503	480.503	480.503	480.503	480.503
054	Reribuciones técnicos, asesores y funcionarios administrativos económico comerciales	1	1	1	1	1
055	Reribuciones redistribuidos	1	1	1	1	1
056	prestaciones por accidentes de trabajo	29.999.997	29.999.997	29.999.997	29.999.997	29.999.997
057	Becas rabajo y pasantías	2.739.768	2.739.768	2.739.768	2.739.768	2.739.768
058	Horas extras	4.801.861	4.801.861	4.801.861	4.801.861	4.801.861
059	Sueldo anual complementario	13.339.830	13.339.830	13.339.830	13.339.830	13.339.830
Subgrupo 06: Beneficios al personal						
061	Seguro por desempleo	1	1	1	1	1
062	Becas de capacitación	1	1	1	1	1
063	Indemnizaciones por retiros	1	1	1	1	1
064	Contribuciones por asistencia médica	4.865.433	4.865.433	4.865.433	4.865.433	4.865.433
066	Ayuda de arrendamiento	1	1	1	1	1
067	Compensación por alimentación	1	1	1	1	1
068	Compensación por alimentación sin aportes	1	1	1	1	1
069	Otros beneficios al personal	1	1	1	1	1
Subgrupo 07: beneficios familiares						
071	Prima por matrimonio	45.134	45.134	45.134	45.134	45.134
072	Hogar constituido	1.421.292	1.421.292	1.421.292	1.421.292	1.421.292
073	Prima por nacimiento	90.268	90.268	90.268	90.268	90.268
074	Prestaciones por hijo	128.999	128.999	128.999	128.999	128.999

078	Prestaciones por salario vacacional	6.449.515	6.449.515	6.449.515	6.449.515	6.449.515
079	Otros beneficios familiares	394.108	394.108	394.108	394.108	394.108
Subgrupo 08: Cargas legales sobre servicios personales						
081	Aporte patronal al sistema de la seguridad social s/retribuciones	303.266.482	303.266.482	303.266.482	303.266.482	303.266.482
082	Otros aportes patronales sobre retribuciones	18.379.787	18.379.787	18.379.787	18.379.787	18.379.787
089	Otras cargas legales sobre servicios personales	1	1	1	1	1
Subgrupo 09: Otras retribuciones						
091	Retribuciones de ejercicios anteriores	1	1	1	1	1
Subtotal		536.226.760	536.226.760	536.226.760	536.226.760	536.226.760
Grupo 1: Bienes de consumo						
Subgrupo 11: Productos alimenticios, agropecuarios y forestales						
111	Alimentos para personas	3.450.000	3.450.000	3.450.000	3.450.000	3.450.000
114	Productos agroforestales y sus manufacturas	1	1	1	1	1
115	Materias primas agropecuarias y forestales	1	1	1	1	1
119	Otros	1	1	1	1	1
Subgrupo 12: Productos textiles, prendas de vestir y artículos de cuero y similares						
121	Hilados y telas	15.000	15.000	15.000	15.000	15.000
122	Prendas de vestir	15.300.000	15.300.000	15.300.000	15.300.000	15.300.000
123	Confecciones textiles	40.000	40.000	40.000	40.000	40.000
124	Cueros, pieles y similares	1	1	1	1	1
129	Otros	1	1	1	1	1
Subgrupo 13: Productos de papel, libros e impresos						
131	Papeles de oficina	500.000	500.000	500.000	500.000	500.000
132	Productos de papel y cartón	900.000	900.000	900.000	900.000	900.000
133	Formularios, impresos similares	60.000	60.000	60.000	60.000	60.000
134	Productos de artes gráficas	390.000	390.000	390.000	390.000	390.000
135	Libros, revistas y otras publicaciones	50.000	50.000	50.000	50.000	50.000
136	Especies timbradas y valoradas	10.000	10.000	10.000	10.000	10.000
139	Otros	10.000	10.000	10.000	10.000	10.000
Subgrupo 14: Productos energéticos						
141	Combustibles derivados del petróleo	50.000	50.000	50.000	50.000	50.000
142	Electricidad	1	1	1	1	1
143	Supergas	1	1	1	1	1
145	Productos energéticos de origen vegetal	35.000	35.000	35.000	35.000	35.000
Subgrupo 15: Productos químicos derivados del petróleo y conexos						
151	Lubricantes y otros derivados del petróleo	9.502	9.502	9.502	9.502	9.502
152	Productos medicinales y farmacéuticos	25.000	25.000	25.000	25.000	25.000
153	Productos veterinarios	1	1	1	1	1
154	Compuestos químicos y pinturas	2.100.000	2.100.000	2.100.000	2.100.000	2.100.000
155	Abonos, fertilizantes, fumigantes, etc.	70.000	70.000	70.000	70.000	70.000
156	Productos plásticos, acrílicos y similares	340.000	340.000	340.000	340.000	340.000
157	Artículos de caucho	25.000.000	25.000.000	25.000.000	25.000.000	25.000.000
159	Otros	2.000.000	2.000.000	2.000.000	2.000.000	2.000.000
Subgrupo 16: Productos minerales						
161	Productos de loza, cerámica y similares	35.000	35.000	35.000	35.000	35.000

162	Productos de vidrio	100.000	100.000	100.000	100.000	100.000
163	Materiales de construcción	14.000.000	4.000.000	4.000.000	4.000.000	4.000.000
169	Otros	50.000	50.000	50.000	50.000	50.000
Subgrupo 17: Productos metálicos						
171	Productos básicos de hierro y acero	150.000	150.000	150.000	150.000	150.000
172	Productos básicos metálicos no ferrosos	300.000	300.000	300.000	300.000	300.000
173	Accesorios metálicos	45.000	45.000	45.000	45.000	45.000
174	Estructuras metálicas acabadas	500.000	500.000	500.000	500.000	500.000
176	Herramientas menores	400.000	400.000	400.000	400.000	400.000
179	Otros	35.000	35.000	35.000	35.000	35.000
Subgrupo 19: Otros bienes de consumo						
191	Útiles de oficina	900.000	900.000	900.000	900.000	900.000
192	Elementos de limpieza y de aseo	3.500.000	3.500.000	3.500.000	3.500.000	3.500.000
193	Artículos y accesorios eléctricos	1.500.000	1.500.000	1.500.000	1.500.000	1.500.000
194	Artículos menores médico quirúrgicos	50.000	50.000	50.000	50.000	50.000
195	Artículos educacionales, culturales, deportivos y recreativos	70.000	70.000	70.000	70.000	70.000
196	Artículos de cocina y comedor	7.000	7.000	7.000	7.000	7.000
197	Artículos y accesorios de informática	900.000	900.000	900.000	900.000	900.000
198	Repuestos y accesorios	36.000.000	36.000.000	36.000.000	36.000.000	36.000.000
199	Otros	1.200.000	1.200.000	1.200.000	1.200.000	1.200.000
Grupo 2: Servicios no personales						
Subgrupo 21: Servicios básicos						
211	Teléfono, telégrafo y similares	23.500.000	23.500.000	23.500.000	23.500.000	23.500.000
212	Agua	15.200.000	15.200.000	15.200.000	15.200.000	15.200.000
213	Electricidad	330.000.000	330.000.000	330.000.000	330.000.000	330.000.000
214	Gas	6.000	6.000	6.000	6.000	6.000
219	Otros	40.000	40.000	40.000	40.000	40.000
Subgrupo 22: Publicidad, impresiones y encuadernaciones						
221	Publicidad	210.000	210.000	210.000	210.000	210.000
222	Propaganda	1	1	1	1	1
223	Impresiones, reproducciones y encuadernaciones	1	1	1	1	1
229	Otros	1	1	1	1	1
Subgrupo 23: Pasajes, viáticos y otros gastos de traslado						
231	Pasajes dentro del país	100.000	100.000	100.000	100.000	100.000
234	Viáticos dentro del país	25.000	25.000	25.000	25.000	25.000
Subgrupo 24: Transporte de carga, servicios complementarios y almacenamiento						
241	Servicio de mudanzas contratados dentro del país	60.000	60.000	60.000	60.000	60.000
243	Almacenamiento contratado dentro del país	360.000	360.000	360.000	360.000	360.000
245	Fletes y otros gastos contratados dentro del país	150.000	150.000	150.000	150.000	150.000
247	Correspondencia, encomiendas contratadas dentro país	1.750.000	1.750.000	1.750.000	1.750.000	1.750.000
248	Correspondencia, encomiendas contratadas fuera del país	1	1	1	1	1
249	Otros	130.000	130.000	130.000	130.000	130.000
Subgrupo 25: Arrendamientos						
251	Arrendamientos de inmuebles contratados dentro del país	6.200.000	6.200.000	6.200.000	6.200.000	6.200.000
253	Arrendamientos de equipos de computación	3.850.000	3.850.000	3.850.000	3.850.000	3.850.000

254	Arrendamientos de equipos de oficina	160.000	160.000	160.000	160.000	160.000
255	Arrendamientos de equipos y aparatos de audio y comunicación	200.000	200.000	200.000	200.000	200.000
256	Arrendamientos de maquinas y equipos de construcción	1	1	1	1	1
257	Arrendamientos de equipos de transporte y similares	1.200.000	1.200.000	1.200.000	1.200.000	1.200.000
259	Otros	650.000	650.000	650.000	650.000	650.000
Subgrupo 26: Tributos, seguros y comisiones						
261	Impuestos directos	1	1	1	1	1
262	Impuestos indirectos	1	1	1	1	1
263	Tasas y otros	1	1	1	1	1
264	Primas y otros gastos de seguro contratados dentro del país	12.500.000	12.500.000	12.500.000	12.500.000	12.500.000
266	Comisiones bancarias dentro del país	1	1	1	1	1
269	Otros	1	1	1	1	1
Subgrupo 27: Servicios de mantenimiento, reparaciones menores y limpieza						
271	De inmuebles e instalaciones	5.250.000	5.250.000	5.250.000	5.250.000	5.250.000
272	De máquinas y equipos industriales	1.300.000	1.300.000	1.300.000	1.300.000	1.300.000
273	De automotores	9.000.000	9.000.000	9.000.000	9.000.000	9.000.000
274	De otros medios de transporte	1	1	1	1	1
275	Servicio de Mantenimiento y reparación de mobiliario, equipo de oficina y computación	1.405.000	1.405.000	1.405.000	1.405.000	1.405.000
276	De otras máquinas y equipos	1.580.000	1.580.000	1.580.000	1.580.000	1.580.000
278	Servicios de limpieza, aseo y fumigación	15.000.000	15.000.000	15.000.000	15.000.000	15.000.000
279	Otros	150.000	150.000	150.000	150.000	150.000
Subgrupo 28: Servicios técnicos, profesionales y artísticos						
281	Servicios relacionados a estudios, investigaciones y proyectos de factibilidad	1	1	1	1	1
282	Servicios profesionales y técnicos	1	1	1	1	1
283	Servicios médicos, sanitarios y sociales	3.500.000	3.500.000	3.500.000	3.500.000	3.500.000
284	Servicios de capacitación	1.500.000	1.500.000	1.500.000	1.500.000	1.500.000
285	Servicios informáticos y anexos	1	1	1	1	1
286	Artísticos y similares	1	1	1	1	1
289	Otros	1	1	1	1	1
Subgrupo 29: Otros servicios no personales						
291	Servicios de vigilancia y custodia	11.360.000	11.360.000	11.360.000	11.360.000	11.360.000
292	Contratación de equipos, salas y conexos	200.000	200.000	200.000	200.000	200.000
293	Servicios portuarios	1	1	1	1	1
294	Servicios de alimentación	50.000	50.000	50.000	50.000	50.000
296	Gastos de protocolo	1	1	1	1	1
299	Otros	2.317.471	2.317.471	2.317.471	2.317.471	2.317.471
Grupo 7: Gastos no clasificados						
Subgrupo 72: Otros Gastos extraordinarios						
721	Gastos extraordinarios	1	1	1	1	1
Subtotal		559.000.000	549.000.000	549.000.000	549.000.000	549.000.000
Total		1.095.226.760	1.085.226.760	1.085.226.760	1.085.226.760	1.085.226.760

Programa

1.03 Dirección General de Recursos Financieros

Rubro	Descripción	2016	2017	2018	2019	2020
Grupo 0: Servicios personales						
Subgrupo 01: Retribuciones de cargos permanentes						
011	Sueldo básico de cargos	24.882.051	24.882.051	24.882.051	24.882.051	24.882.051
Subgrupo 02: Retribuciones personal contratado funciones permanentes						
021	Sueldo básico de funciones contratadas	3.291.461	3.291.461	3.291.461	3.291.461	3.291.461
Subgrupo 03: Retribuciones personal contratado funciones no permanentes						
031	Reribuciones zafrales	1	1	1	1	1
Subgrupo 04: Retribuciones complementarias						
041	Sueldos progresivos	2.745.564	2.745.564	2.745.564	2.745.564	2.745.564
042	Compensaciones	1.844.942	1.844.942	1.844.942	1.844.942	1.844.942
043	Productividad y dedicación	1	1	1	1	1
044	Antigüedad	1.442.787	1.442.787	1.442.787	1.442.787	1.442.787
045	Complementos	425.071	425.071	425.071	425.071	425.071
046	Subrogación y acefalías	1	1	1	1	1
047	Equiparación	1	1	1	1	1
048	Aumentos especiales	626.392	626.392	626.392	626.392	626.392
Subgrupo 05: Retribuciones diversas especiales						
051	Dietas	1	1	1	1	1
052	Trabajo en días inhábiles y nocturno	500.092	500.092	500.092	500.092	500.092
053	Licencias generadas y no gozadas	183.495	183.495	183.495	183.495	183.495
054	Reribuciones técnicos, asesores y funcionarios administrativos económico comerciales	1	1	1	1	1
055	Reribuciones redistribuidos	1	1	1	1	1
056	prestaciones por accidentes de trabajo	1	1	1	1	1
057	Becas rabajo y pasantías	1	1	1	1	1
058	Horas extras	46.561	46.561	46.561	46.561	46.561
059	Sueldo anual complementario	3.011.961	3.011.961	3.011.961	3.011.961	3.011.961
Subgrupo 06: Beneficios al personal						
061	Seguro por desempleo	1	1	1	1	1
062	Becas de capacitación	1	1	1	1	1
063	Indemnizaciones por retiros	1	1	1	1	1
064	Contribuciones por asistencia médica	610.353	610.353	610.353	610.353	610.353
066	Ayuda de arrendamiento	1	1	1	1	1
067	Compensación por alimentación	1	1	1	1	1
068	Compensación por alimentación sin aportes	1	1	1	1	1
069	Otros beneficios al personal	1	1	1	1	1
Subgrupo 07: beneficios familiares						
071	Prima por matrimonio	1	1	1	1	1
072	Hogar constituido	197.613	197.613	197.613	197.613	197.613
073	Prima por nacimiento	1	1	1	1	1

074	Prestaciones por hijo	4.868	4.868	4.868	4.868	4.868
078	Prestaciones por salario vacacional	1.120.148	1.120.148	1.120.148	1.120.148	1.120.148
079	Otros beneficios familiares	716.561	716.561	716.561	716.561	716.561
Subgrupo 08: Cargas legales sobre servicios personales						
081	Aporte patronal al sistema de la seguridad social s/retribuciones	1	1	1	1	1
082	Otros aportes patronales sobre retribuciones	1	1	1	1	1
089	Otras cargas legales sobre servicios personales	1	1	1	1	1
Subgrupo 09: Otras retribuciones						
091	Retribuciones de ejercicios anteriores	1	1	1	1	1
Subtotal		41.649.942	41.649.942	41.649.942	41.649.942	41.649.942
Grupo 1: Bienes de consumo						
Subgrupo 11: Productos alimenticios, agropecuarios y forestales						
111	Alimentos para personas	1	1	1	1	1
119	Otros	1	1	1	1	1
Subgrupo 12: Productos textiles, prendas de vestir y artículos de cuero y similares						
121	Hilados y telas	1	1	1	1	1
122	Prendas de vestir	20.000	20.540	21.095	21.664	22.249
123	Confecciones textiles	1	1	1	1	1
124	Cueros, pieles y similares	1	1	1	1	1
129	Otros	1	1	1	1	1
Subgrupo 13: Productos de papel, libros e impresos						
131	Papeles de oficina	2.000	2.054	2.109	2.166	2.225
132	Productos de papel y cartón	2.000	2.054	2.109	2.166	2.225
133	Formularios, impresos similares	2.000	2.054	2.109	2.166	2.225
134	Productos de artes gráficas	1	1	1	1	1
135	Libros, revistas y otras publicaciones	1	1	1	1	1
136	Especies timbradas y valoradas	2.000.000	2.054.000	2.109.458	2.166.413	2.224.907
139	Otros	1	1	1	1	1
Subgrupo 14: Productos energéticos						
141	Combustibles derivados del petróleo	1	1	1	1	1
142	Electricidad	1	1	1	1	1
143	Supergas	1.500	1.540	1.582	1.625	1.669
149	Otros	1	1	1	1	1
Subgrupo 15: Productos químicos derivados del petróleo y conexos						
151	Lubricantes y otros derivados del petróleo	1	1	1	1	1
152	Productos medicinales y farmacéuticos	2.000	2.054	2.109	2.166	2.225
154	Compuestos químicos y pinturas	1	1	1	1	1
156	Productos plásticos, acrílicos y similares	1	1	1	1	1
157	Artículos de caucho	1	1	1	1	1
159	Otros	1	1	1	1	1
Subgrupo 16: Productos minerales						
161	Productos de loza, cerámica y similares	1	1	1	1	1
162	Productos de vidrio	1	1	1	1	1
163	Materiales de construcción	1	1	1	1	1

169	Otros	1	1	1	1	1
Subgrupo 17: Productos metálicos						
171	Productos básicos de hierro y acero	1	1	1	1	1
172	Productos básicos metálicos no ferrosos	15.000.000	94.000.000	28.000.000	15.000.000	11.677.006
173	Accesorios metálicos	1	1	1	1	1
174	Estructuras metálicas acabadas	1	1	1	1	1
179	Otros	1	1	1	1	1
Subgrupo 19: Otros bienes de consumo						
191	Útiles de oficina	34.000	34.270	10.547	10.832	11.125
192	Elementos de limpieza y de aseo	5.000	5.135	5.274	5.416	5.562
193	Artículos y accesorios eléctricos	5.000	5.135	5.274	5.416	5.562
195	Artículos educacionales, culturales, deportivos y recreativos	1	1	1	1	1
197	Artículos y accesorios de informática	1	1	1	1	1
198	Repuestos y accesorios	6.000	6.162	6.328	6.499	6.675
199	Otros	40.000	41.080	42.189	43.328	44.498
Grupo 2: Servicios no personales						
Subgrupo 21: Servicios básicos						
211	Teléfono, telégrafo y similares	1	1	1	1	1
212	Agua	1	1	1	1	1
213	Electricidad	1	1	1	1	1
214	Gas	1	1	1	1	1
219	Otros	1	1	1	1	1
Subgrupo 22: Publicidad, impresiones y encuadernaciones						
221	Publicidad	1	1	1	1	1
222	Propaganda	1	1	1	1	1
223	Impresiones, reproducciones y encuadernaciones	1	1	1	1	1
229	Otros	100.000	100.000	100.000	100.000	100.000
Subgrupo 23: Pasajes, viáticos y otros gastos de traslado						
231	Pasajes dentro del país	15.000	15.405	15.821	16.248	16.687
232	Pasajes al exterior contratados en el país	20.000	20.540	21.095	21.664	22.249
234	Viáticos dentro del país	1	1	1	1	1
235	Viáticos fuera del país	1	1	1	1	1
239	Otros	1	1	1	1	1
Subgrupo 24: Transporte de carga, servicios complementarios y almacenamiento						
241	Servicio de mudanzas contratados dentro del país	1	1	1	1	1
243	Almacenamiento contratado dentro del país	1	1	1	1	1
245	Fletes y otros gastos contratados dentro del país	1	1	1	1	1
247	Correspondencia, encomiendas contratadas dentro país	1	1	1	1	1
249	Otros	1	1	1	1	1
Subgrupo 25: Arrendamientos						
251	Arrendamientos de inmuebles contratados dentro del país	1	1	1	1	1
253	Arrendamientos de equipos de computación	1	1	1	1	1
254	Arrendamientos de equipos de oficina	1	1	1	1	1
255	Arrendamientos de equipos y aparatos de audio y comunicación	1	1	1	1	1

257	Arrendamientos de equipos de transporte y similares	1	1	1	1	1
259	Otros	1	1	1	1	1
Subgrupo 26: Tributos, seguros y comisiones						
261	Impuestos directos	1	1	1	1	1
262	Impuestos indirectos	1	1	1	1	1
263	Tasas y otros	1	1	1	1	1
264	Primas y otros gastos de seguro contratados dentro del país	1	1	1	1	1
266	Comisiones bancarias dentro del país	1	1	1	1	1
269	Otros	1	1	1	1	1
Subgrupo 27: Servicios de mantenimiento, reparaciones menores y limpieza						
271	De inmuebles e instalaciones	1	1	1	1	1
273	De automotores	1	1	1	1	1
274	De otros medios de transporte	1	1	1	1	1
275	Servicio de Mantenimiento y reparación de mobiliario, equipo de oficina y computación	1	1	1	1	1
276	De otras máquinas y equipos	1	1	1	1	1
278	Servicios de limpieza, aseo y fumigación	1	1	1	1	1
279	Otros	1	1	1	1	1
Subgrupo 28: Servicios técnicos, profesionales y artísticos						
281	Servicios relacionados a estudios, investigaciones y proyectos de factibilidad	1	1	1	1	1
282	Servicios profesionales y técnicos	1	1	1	1	1
284	Servicios de capacitación	50.000	51.350	52.736	54.160	55.623
285	Servicios informáticos y anexos	16.265.432	21.309.659	20.875.579	19.594.861	20.024.159
289	Otros	13.720.000	13.801.000	13.884.187	3.969.620	4.057.360
Subgrupo 29: Otros servicios no personales						
291	Servicios de vigilancia y custodia	3.200.000	3.286.400	3.375.133	3.466.261	3.559.850
292	Contratación de equipos, salas y conexos	1	1	1	1	1
293	Servicios portuarios	1	1	1	1	1
294	Servicios de alimentación	1	1	1	1	1
299	Otros	9.000.000	9.229.500	9.465.197	9.707.257	9.955.853
Grupo 7: Gastos no clasificados						
Subgrupo 72: Otros Gastos extraordinarios						
721	Gastos extraordinarios	1	1	1	1	1
Subtotal						
		59.490.000	143.990.000	78.000.000	54.200.000	51.800.000
Total						
		101.139.942	185.639.942	119.649.942	95.849.942	93.449.942

Programa

1.04 Dirección de Contralor

Rubro	Descripción	2016	2017	2018	2019	2020
Grupo 0: Servicios personales						
Subgrupo 01: Retribuciones de cargos permanentes						
011	Sueldo básico de cargos	0	0	0	0	0
Subgrupo 02: Retribuciones personal contratado funciones permanentes						
021	Sueldo básico de funciones contratadas	0	0	0	0	0
Subgrupo 03: Retribuciones personal contratado funciones no permanentes						
031	Reribuciones zafrales	0	0	0	0	0
Subgrupo 04: Retribuciones complementarias						
041	Sueldos progresivos	0	0	0	0	0
042	Compensaciones	0	0	0	0	0
043	Productividad y dedicación	0	0	0	0	0
044	Antigüedad	0	0	0	0	0
045	Complementos	0	0	0	0	0
046	Subrogación y acefalías	0	0	0	0	0
047	Equiparación	0	0	0	0	0
048	Aumentos especiales	0	0	0	0	0
Subgrupo 05: Retribuciones diversas especiales						
051	Dietas	0	0	0	0	0
052	Trabajo en días inhábiles y nocturno	0	0	0	0	0
053	Licencias generadas y no gozadas	0	0	0	0	0
054	Reribuciones técnicos, asesores y funcionarios administrativos económico comerciales	0	0	0	0	0
055	Reribuciones redistribuidos	0	0	0	0	0
056	prestaciones por accidentes de trabajo	0	0	0	0	0
057	Becas rabajo y pasantías	0	0	0	0	0
058	Horas extras	0	0	0	0	0
059	Sueldo anual complementario	0	0	0	0	0
Subgrupo 06: Beneficios al personal						
061	Seguro por desempleo	0	0	0	0	0
062	Becas de capacitación	0	0	0	0	0
063	Indemnizaciones por retiros	0	0	0	0	0
064	Contribuciones por asistencia médica	0	0	0	0	0
066	Ayuda de arrendamiento	0	0	0	0	0
067	Compensación por alimentación	0	0	0	0	0
068	Compensación por alimentación sin aportes	0	0	0	0	0
069	Otros beneficios al personal	0	0	0	0	0
Subgrupo 07: beneficios familiares						
071	Prima por matrimonio	0	0	0	0	0
072	Hogar constituido	0	0	0	0	0
073	Prima por nacimiento	0	0	0	0	0

074	Prestaciones por hijo	0	0	0	0	0
078	Prestaciones por salario vacacional	0	0	0	0	0
079	Otros beneficios familiares	0	0	0	0	0
Subgrupo 08: Cargas legales sobre servicios personales						
081	Aporte patronal al sistema de la seguridad social s/retribuciones	0	0	0	0	0
082	Otros aportes patronales sobre retribuciones	0	0	0	0	0
089	Otras cargas legales sobre servicios personales	0	0	0	0	0
Subgrupo 09: Otras retribuciones						
091	Retribuciones de ejercicios anteriores	0	0	0	0	0
Subtotal		0	0	0	0	0
Grupo 1: Bienes de consumo						
Subgrupo 11: Productos alimenticios, agropecuarios y forestales						
111	Alimentos para personas	1	1	1	1	1
112	Alimentos para animales	15.200	15.610	16.032	16.465	16.909
114	Productos agroforestales y sus manufacturas	1	1	1	1	1
115	Materias primas agropecuarias y forestales	1	1	1	1	1
119	Otros	1	5.000	6.000	7.000	8.000
Subgrupo 12: Productos textiles, prendas de vestir y artículos de cuero y similares						
121	Hilados y telas	1	1	1	1	1
122	Prendas de vestir	76.900	60.288	61.916	63.587	65.304
123	Confecciones textiles	1	1	1	1	1
124	Cueros, pieles y similares	1	1	1	1	1
129	Otros	2.907	47.521	43.041	53.123	58.208
Subgrupo 13: Productos de papel, libros e impresos						
131	Papeles de oficina	2.000	2.054	1	1	1
132	Productos de papel y cartón	7.200	7.394	7.594	7.799	8.010
133	Formularios, impresos similares	60.000	70.540	72.445	74.401	76.409
134	Productos de artes gráficas	1	1	1	1	1
135	Libros, revistas y otras publicaciones	1	1	1	1	1
136	Especies timbradas y valoradas	1	1	1	1	1
139	Otros	6.000	6.162	6.328	6.499	6.675
Subgrupo 14: Productos energéticos						
141	Combustibles derivados del petróleo	1	1	1	1	1
142	Electricidad	1	1	1	1	1
143	Supergas	40.800	41.902	43.033	44.195	45.388
149	Otros	1	1	1	1	1
Subgrupo 15: Productos químicos derivados del petróleo y conexos						
151	Lubricantes y otros derivados del petróleo	1	1	1	1	1
152	Productos medicinales y farmacéuticos	700.000	859.000	882.950	911.520	937.726
153	Productos veterinarios	430.000	441.610	453.533	465.779	478.355
154	Compuestos químicos y pinturas	1	1	1	1	1
155	Abonos, fertilizantes, fumigantes, etc.	1	1	1	1	1
156	Productos plásticos, acrílicos y similares	153.000	157.131	161.374	165.731	170.205
157	Artículos de caucho	2.010	2.064	2.120	2.177	2.236

159	Otros	7.290	7.290	7.487	7.689	7.897
Subgrupo 16: Productos minerales						
161	Productos de loza, cerámica y similares	1	1	1	1	1
162	Productos de vidrio	1	1	1	1	1
163	Materiales de construcción	1	1	1	1	1
169	Otros	1	1	1	1	1
Subgrupo 17: Productos metálicos						
172	Productos básicos metálicos no ferrosos	1	1	1	1	1
173	Accesorios metálicos	1	1	1	1	1
176	Herramientas menores	1	1	1	1	1
179	Otros	12.006	12.330	12.663	13.005	13.356
Subgrupo 19: Otros bienes de consumo						
191	Útiles de oficina	15.200	15.529	15.949	13.130	13.484
192	Elementos de limpieza y de aseo	1	1	1	1	1
193	Artículos y accesorios eléctricos	1	1	1	1	1
194	Artículos menores médico quirúrgicos	286.600	207.043	212.633	218.374	224.271
195	Artículos educacionales, culturales, deportivos y recreativos	1	1	1	1	1
197	Artículos y accesorios de informática	21.700	19.000	19.512	16.790	17.243
198	Repuestos y accesorios	1	1	1	1	1
199	Otros	49.292	48.826	37.820	38.841	39.890
Grupo 2: Servicios no personales						
Subgrupo 21: Servicios básicos						
211	Teléfono, telégrafo y similares	1	1	1	1	1
212	Agua	1	1	1	1	1
213	Electricidad	1	1	1	1	1
214	Gas	1	1	1	1	1
219	Otros	1	1	1	1	1
Subgrupo 22: Publicidad, impresiones y encuadernaciones						
222	Propaganda	21.000	21.567	22.149	22.747	23.362
223	Impresiones, reproducciones y encuadernaciones	4.000	4.108	4.219	4.333	4.450
229	Otros	49.000	50.323	82.636	88.077	89.510
Subgrupo 23: Pasajes, viáticos y otros gastos de traslado						
231	Pasajes dentro del país	4.000	2.054	1	1	1
234	Viáticos dentro del país	1	1	1	1	1
239	Otros	1	1	1	1	1
Subgrupo 24: Transporte de carga, servicios complementarios y almacenamiento						
241	Servicio de mudanzas contratados dentro del país	1	1	1	1	1
243	Almacenamiento contratado dentro del país	1	1	1	1	1
245	Fletes y otros gastos contratados dentro del país	1	1	1	1	1
247	Correspondencia, encomiendas contratadas dentro país	1	1	1	1	1
249	Otros	1	1	1	1	1
Subgrupo 25: Arrendamientos						
251	Arrendamientos de inmuebles contratados dentro del país	1	1	1	1	1
253	Arrendamientos de equipos de computación	1	1	1	1	1

254	Arrendamientos de equipos de oficina	1	1	1	1	1
255	Arrendamientos de equipos y aparatos de audio y comunicación	45.000	46.215	47.463	48.744	50.060
257	Arrendamientos de equipos de transporte y similares	1	1	1	1	1
259	Otros	1	1	1	1	1
Subgrupo 26: Tributos, seguros y comisiones						
263	Tasas y otros	1	1	1	1	1
269	Otros	1	1	1	1	1
Subgrupo 27: Servicios de mantenimiento, reparaciones menores y limpieza						
271	De inmuebles e instalaciones	1	1	1	1	1
272	De máquinas y equipos industriales	1	1	1	1	1
273	De automotores	1	1	1	1	1
274	De otros medios de transporte	1	1	1	1	1
275	Servicio de Mantenimiento y reparación de mobiliario, equipo de oficina y computación	1	1	1	1	1
276	De otras máquinas y equipos	130.000	1	1	1	1
278	Servicios de limpieza, aseo y fumigación	1	1	1	1	1
279	Otros	30.000	30.810	31.642	32.496	33.374
Subgrupo 28: Servicios técnicos, profesionales y artísticos						
281	Servicios relacionados a estudios, investigaciones y proyectos de factibilidad	1	1	1	1	1
282	Servicios profesionales y técnicos	1	1	1	1	1
283	Servicios médicos, sanitarios y sociales	1	1	1	1	1
284	Servicios de capacitación	1	1	1	1	1
286	Artísticos y similares	1	200.000	205.400	210.946	216.641
289	Otros	1	1	1	1	1
Subgrupo 29: Otros servicios no personales						
299	Otros	1	1	1	1	1
Grupo 7: Gastos no clasificados						
Subgrupo 72: Otros Gastos extraordinarios						
721	Gastos extraordinarios	1	1	1	1	1
subtotal						
		2.171.165	2.381.430	2.455.999	2.533.509	2.607.023
Total						
		2.171.165	2.381.430	2.455.999	2.533.509	2.607.023

Programa

1.05 Dirección General de Tránsito y Transporte

Rubro	Descripción	2016	2017	2018	2019	2020
Grupo 0: Servicios personales						
Subgrupo 01: Retribuciones de cargos permanentes						
011	Sueldo básico de cargos	37.509.903	37.509.903	37.509.903	37.509.903	37.509.903
Subgrupo 02: Retribuciones personal contratado funciones permanentes						
021	Sueldo básico de funciones contratadas	5.438.107	5.438.107	5.438.107	5.438.107	5.438.107
Subgrupo 03: Retribuciones personal contratado funciones no permanentes						
031	Reribuciones zafrales	1	1	1	1	1
Subgrupo 04: Retribuciones complementarias						
041	Sueldos progresivos	4.540.969	4.540.969	4.540.969	4.540.969	4.540.969
042	Compensaciones	16.066.798	16.066.798	16.066.798	16.066.798	16.066.798
043	Productividad y dedicación	1	1	1	1	1
044	Antigüedad	4.378.133	4.378.133	4.378.133	4.378.133	4.378.133
045	Complementos	84.265	84.265	84.265	84.265	84.265
046	Subrogación y acefalías	1	1	1	1	1
047	Equiparación	1	1	1	1	1
048	Aumentos especiales	2.322.100	2.322.100	2.322.100	2.322.100	2.322.100
Subgrupo 05: Retribuciones diversas especiales						
051	Dietas	1	1	1	1	1
052	Trabajo en días inhábiles y nocturno	5.458.212	5.458.212	5.458.212	5.458.212	5.458.212
053	Licencias generadas y no gozadas	163.402	163.402	163.402	163.402	163.402
054	Reribuciones técnicos, asesores y funcionarios administrativos económico comerciales	1	1	1	1	1
055	Reribuciones redistribuidos	1	1	1	1	1
056	prestaciones por accidentes de trabajo	1	1	1	1	1
057	Becas rabajo y pasantías	1	1	1	1	1
058	Horas extras	265.466	265.466	265.466	265.466	265.466
059	Sueldo anual complementario	8.248.485	8.248.485	8.248.485	8.248.485	8.248.485
Subgrupo 06: Beneficios al personal						
061	Seguro por desempleo	1	1	1	1	1
062	Becas de capacitación	1	1	1	1	1
063	Indemnizaciones por retiros	1	1	1	1	1
064	Contribuciones por asistencia médica	2.108.488	2.108.488	2.108.488	2.108.488	2.108.488
066	Ayuda de arrendamiento	1	1	1	1	1

067	Compensación por alimentación	1	1	1	1	1
068	Compensación por alimentación sin aportes	1	1	1	1	1
069	Otros beneficios al personal	1	1	1	1	1
Subgrupo 07: beneficios familiares						
071	Prima por matrimonio	1	1	1	1	1
072	Hogar constituido	668.843	668.843	668.843	668.843	668.843
073	Prima por nacimiento	1	1	1	1	1
074	Prestaciones por hijo	51.109	51.109	51.109	51.109	51.109
078	Prestaciones por salario vacacional	3.007.804	3.007.804	3.007.804	3.007.804	3.007.804
079	Otros beneficios familiares	16.434.151	16.434.151	16.434.151	16.434.151	16.434.151
Subgrupo 08: Cargas legales sobre servicios personales						
081	Aporte patronal al sistema de la seguridad social s/retribuciones	1	1	1	1	1
082	Otros aportes patronales sobre retribuciones	1	1	1	1	1
089	Otras cargas legales sobre servicios personales	1	1	1	1	1
Subgrupo 09: Otras retribuciones						
091	Retribuciones de ejercicios anteriores	1	1	1	1	1
Subtotal		106.746.257	106.746.257	106.746.257	106.746.257	106.746.257
Grupo 1: Bienes de consumo						
Subgrupo 11: Productos alimenticios, agropecuarios y forestales						
111	Alimentos para personas	1	1	1	1	1
119	Otros	1	1	1	1	1
Subgrupo 12: Productos textiles, prendas de vestir y artículos de cuero y similares						
121	Hilados y telas	1	1	1	1	1
122	Prendas de vestir	1	1	1	1	1
123	Confecciones textiles	1	1	1	1	1
124	Cueros, pieles y similares	1	1	1	1	1
129	Otros	1	1	1	1	1
Subgrupo 13: Productos de papel, libros e impresos						
131	Papeles de oficina	1	1	1	1	1
132	Productos de papel y cartón	1	1	1	1	1
133	Formularios, impresos similares	1	1	1	1	1
134	Productos de artes gráficas	1	1	1	1	1
139	Otros	1	1	1	1	1
Subgrupo 14: Productos energéticos						
141	Combustibles derivados del petróleo	19.000	19.000	19.000	19.000	19.000
142	Electricidad	1	1	1	1	1
143	Supergas	1	1	1	1	1

149	Otros	1	1	1	1	1
Subgrupo 15: Productos químicos derivados del petróleo y conexos						
151	Lubricantes y otros derivados del petróleo	1	1	1	1	1
154	Compuestos químicos y pinturas	1	1	1	1	1
156	Productos plásticos, acrílicos y similares	1	1	1	1	1
157	Artículos de caucho	2.000	2.000	2.000	2.000	2.000
159	Otros	1	1	1	1	1
Subgrupo 16: Productos minerales						
161	Productos de loza, cerámica y similares	1	1	1	1	1
162	Productos de vidrio	1	1	1	1	1
169	Otros	1	1	1	1	1
Subgrupo 17: Productos metálicos						
171	Productos básicos de hierro y acero	1	1	1	1	1
172	Productos básicos metálicos no ferrosos	1	1	1	1	1
173	Accesorios metálicos	1	1	1	1	1
174	Estructuras metálicas acabadas	1	1	1	1	1
176	Herramientas menores	1	1	1	1	1
179	Otros	1	1	1	1	1
Subgrupo 19: Otros bienes de consumo						
191	Útiles de oficina	59.000	59.000	59.000	59.000	59.000
192	Elementos de limpieza y de aseo	1	1	1	1	1
193	Artículos y accesorios eléctricos	1	1	1	1	1
197	Artículos y accesorios de informática	1	1	1	1	1
198	Repuestos y accesorios	1	1	1	1	1
199	Otros	4.802.000	4.802.000	4.802.000	4.802.000	4.802.000
Grupo 2: Servicios no personales						
Subgrupo 21: Servicios básicos						
211	Teléfono, telégrafo y similares	1	1	1	1	1
212	Agua	1	1	1	1	1
213	Electricidad	1	1	1	1	1
214	Gas	1	1	1	1	1
219	Otros	1	1	1	1	1
Subgrupo 22: Publicidad, impresiones y encuadernaciones						
222	Propaganda	1	1	1	1	1
223	Impresiones, reproducciones y encuadernaciones	18.000	18.000	18.000	18.000	18.000
229	Otros	1	1	1	1	1
Subgrupo 23: Pasajes, viáticos y otros gastos de traslado						

231	Pasajes dentro del país	1	1	1	1	1
239	Otros	1	1	1	1	1
Subgrupo 24: Transporte de carga, servicios complementarios y almacenamiento						
241	Servicio de mudanzas contratados dentro del país	1	1	1	1	1
243	Almacenamiento contratado dentro del país	1	1	1	1	1
245	Fletes y otros gastos contratados dentro del país	1	1	1	1	1
247	Correspondencia, encomiendas contratadas dentro país	1	1	1	1	1
249	Otros	1	1	1	1	1
Subgrupo 25: Arrendamientos						
251	Arrendamientos de inmuebles contratados dentro del país	1	1	1	1	1
253	Arrendamientos de equipos de computación	1	1	1	1	1
254	Arrendamientos de equipos de oficina	1	1	1	1	1
257	Arrendamientos de equipos de transporte y similares	1	1	1	1	1
259	Otros	1	1	1	1	1
Subgrupo 26: Tributos, seguros y comisiones						
263	Tasas y otros	1	1	1	1	1
264	Primas y otros gastos de seguro contratados dentro del país	1	1	1	1	1
269	Otros	1	1	1	1	1
Subgrupo 27: Servicios de mantenimiento, reparaciones menores y limpieza						
271	De inmuebles e instalaciones	1	1	1	1	1
273	De automotores	1	1	1	1	1
274	De otros medios de transporte	1	1	1	1	1
275	Servicio de Mantenimiento y reparación de mobiliario, equipo de oficina y computación	1	1	1	1	1
276	De otras máquinas y equipos	1	1	1	1	1
279	Otros	1	1	1	1	1
Subgrupo 28: Servicios técnicos, profesionales y artísticos						
281	Servicios relacionados a estudios, investigaciones y proyectos de factibilidad	1	1	1	1	1
282	Servicios profesionales y técnicos	1	1	1	1	1
284	Servicios de capacitación	1	1	1	1	1
285	Servicios informáticos y anexos	1	1	1	1	1
289	Otros	1	1	1	1	1
Subgrupo 29: Otros servicios no personales						
291	Servicios de vigilancia y custodia	1	1	1	1	1
292	Contratación de equipos, salas y conexos	1	1	1	1	1
294	Servicios de alimentación	1	1	1	1	1
299	Otros	7.099.931	7.099.931	7.099.931	7.099.931	7.099.931
Grupo 7: Gastos no clasificados						

Subgrupo 72: Otros Gastos extraordinarios					
721	Gastos extraordinarios	1	1	1	1
Subtotal		12.000.000	12.000.000	12.000.000	12.000.000
Total		118.746.257	118.746.257	118.746.257	118.746.257

Programa

1.06 Dirección General de Obras

Rubro	Descripción	2016	2017	2018	2019	2020
Subgrupo 01: Retribuciones de cargos permanentes						
Grupo 01: Servicios personales						
011	Sueldo básico de cargos	9.119.033	9.119.033	9.119.033	9.119.033	9.119.033
Subgrupo 02: Retribuciones personal contratado funciones permanentes						
021	Sueldo básico de funciones contratadas	13.305.538	13.305.538	13.305.538	13.305.538	13.305.538
Subgrupo 03: Retribuciones personal contratado funciones no permanentes						
031	Reribuciones zafrales	1	1	1	1	1
Subgrupo 04: Retribuciones complementarias						
041	Sueldos progresivos	1.378.405	1.378.405	1.378.405	1.378.405	1.378.405
042	Compensaciones	1.602.755	1.602.755	1.602.755	1.602.755	1.602.755
043	Productividad y dedicación	1	1	1	1	1
044	Antigüedad	778.771	778.771	778.771	778.771	778.771
045	Complementos	1	1	1	1	1
046	Subrogación y acefalías	1	1	1	1	1
047	Equiparación	1	1	1	1	1
048	Aumentos especiales	554.607	554.607	554.607	554.607	554.607
Subgrupo 05: Retribuciones diversas especiales						
051	Dietas	1	1	1	1	1
052	Trabajo en días inhábiles y nocturno	692.922	692.922	692.922	692.922	692.922
053	Licencias generadas y no gozadas	176.374	176.374	176.374	176.374	176.374
054	Reribuciones técnicos, asesores y funcionarios administrativos económico comerciales	1	1	1	1	1
055	Reribuciones redistribuidos	1	1	1	1	1
056	prestaciones por accidentes de trabajo	1	1	1	1	1
057	Becas rabajo y pasantías	1	1	1	1	1
058	Horas extras	1.144.168	1.144.168	1.144.168	1.144.168	1.144.168
059	Sueldo anual complementario	2.367.232	2.367.232	2.367.232	2.367.232	2.367.232
Subgrupo 06: Beneficios al personal						
061	Seguro por desempleo	1	1	1	1	1
062	Becas de capacitación	1	1	1	1	1
063	Indemnizaciones por retiros	1	1	1	1	1
064	Contribuciones por asistencia médica	702.537	702.537	702.537	702.537	702.537
066	Ayuda de arrendamiento	1	1	1	1	1
067	Compensación por alimentación	1	1	1	1	1
068	Compensación por alimentación sin aportes	1	1	1	1	1
069	Otros beneficios al personal	1	1	1	1	1
Subgrupo 07: beneficios familiares						
071	Prima por matrimonio	1	1	1	1	1
072	Hogar constituido	212.814	212.814	212.814	212.814	212.814
073	Prima por nacimiento	45.134	45.134	45.134	45.134	45.134

074	Prestaciones por hijo	91.415	91.415	91.415	91.415	91.415
078	Prestaciones por salario vacacional	1.060.944	1.060.944	1.060.944	1.060.944	1.060.944
079	Otros beneficios familiares	1	1	1	1	1
Subgrupo 08: Cargas legales sobre servicios personales						
081	Aporte patronal al sistema de la seguridad social s/retribuciones	1	1	1	1	1
082	Otros aportes patronales sobre retribuciones	1	1	1	1	1
089	Otras cargas legales sobre servicios personales	1	1	1	1	1
Subgrupo 09: Otras retribuciones						
091	Retribuciones de ejercicios anteriores	1	1	1	1	1
Subtotal		33.232.672	33.232.672	33.232.672	33.232.672	33.232.672
Grupo 1: Bienes de consumo						
Subgrupo 11: Productos alimenticios, agropecuarios y forestales						
111	Alimentos para personas	35.000	37.975	41.203	44.705	48.505
114	Productos agroforestales y sus manufacturas	1	1	1	1	1
115	Materias primas agropecuarias y forestales	6.043	6.557	7.114	7.719	8.375
119	Otros	1	1	1	1	1
Subgrupo 12: Productos textiles, prendas de vestir y artículos de cuero y similares						
121	Hilados y telas	1	1	1	1	1
122	Prendas de vestir	14.339	15.558	16.880	18.315	19.872
123	Confecciones textiles	1	1	1	1	1
129	Otros	1	1	1	1	1
Subgrupo 13: Productos de papel, libros e impresos						
131	Papeles de oficina	25.069	27.200	29.512	32.020	34.742
132	Productos de papel y cartón	1	1	1	1	1
133	Formularios, impresos similares	439.000	476.315	516.802	560.730	608.392
134	Productos de artes gráficas	1	1	1	1	1
135	Libros, revistas y otras publicaciones	1	1	1	1	1
139	Otros	1	1	1	1	1
Subgrupo 14: Productos energéticos						
141	Combustibles derivados del petróleo	1	1	1	1	1
142	Electricidad	1	1	1	1	1
143	Supergas	1	1	1	1	1
149	Otros	1	1	1	1	1
Subgrupo 15: Productos químicos derivados del petróleo y conexos						
151	Lubricantes y otros derivados del petróleo	1	1	1	1	1
152	Productos medicinales y farmacéuticos	1	1	1	1	1
154	Compuestos químicos y pinturas	104.217	113.075	122.687	133.115	144.430
156	Productos plásticos, acrílicos y similares	46.226	50.155	54.418	59.044	64.063
157	Artículos de caucho	79.728	86.505	93.858	101.836	110.492
159	Otros	21.810	23.664	25.675	27.858	30.226
Subgrupo 16: Productos minerales						
161	Productos de loza, cerámica y similares	11.280	12.239	13.279	14.408	15.632
162	Productos de vidrio	30.503	33.096	35.909	38.961	42.273
163	Materiales de construcción	119.407	129.557	140.569	152.517	165.481

169	Otros	77.946	84.571	91.760	99.560	108.022
Subgrupo 17: Productos metálicos						
171	Productos básicos de hierro y acero	212.790	230.877	250.502	271.794	294.897
172	Productos básicos metálicos no ferrosos	5.896	6.397	6.941	7.531	8.171
173	Accesorios metálicos	50.132	54.393	59.017	64.033	69.476
174	Estructuras metálicas acabadas	107.921	117.094	127.047	137.846	149.563
176	Herramientas menores	244.684	265.482	288.048	312.532	339.097
179	Otros	6.000	6.510	7.063	7.664	8.315
Subgrupo 19: Otros bienes de consumo						
191	Útiles de oficina	63.879	69.309	75.200	81.592	88.527
192	Elementos de limpieza y de aseo	941	1.021	1.108	1.202	1.304
193	Artículos y accesorios eléctricos	2.918.617	3.166.699	3.435.869	3.727.918	4.044.791
197	Artículos y accesorios de informática	2.000	2.170	2.354	2.555	2.772
198	Repuestos y accesorios	437.653	474.854	515.216	559.009	606.525
199	Otros	42.048	45.622	49.500	53.707	58.273
Grupo 2: Servicios no personales						
Subgrupo 21: Servicios básicos						
211	Teléfono, telégrafo y similares	1	1	1	1	1
212	Agua	1	1	1	1	1
213	Electricidad	1	1	1	1	1
214	Gas	1	1	1	1	1
219	Otros	1	1	1	1	1
Subgrupo 23: Pasajes, viáticos y otros gastos de traslado						
231	Pasajes dentro del país	7.972	8.650	9.385	10.183	11.048
234	Viáticos dentro del país	1	1	1	1	1
239	Otros	1	1	1	1	1
Subgrupo 24: Transporte de carga, servicios complementarios y almacenamiento						
241	Servicio de mudanzas contratados dentro del país	1	1	1	1	1
243	Almacenamiento contratado dentro del país	1	1	1	1	1
245	Fletes y otros gastos contratados dentro del país	1	1	1	1	1
249	Otros	1	1	1	1	1
Subgrupo 25: Arrendamientos						
251	Arrendamientos de inmuebles contratados dentro del país	1	1	1	1	1
256	Arrendamientos de maquinas y equipos de construcción	1	1	1	1	1
257	Arrendamientos de equipos de transporte y similares	1	1	1	1	1
259	Otros	1	1	1	1	1
Subgrupo 26: Tributos, seguros y comisiones						
263	Tasas y otros	1	1	1	1	1
264	Primas y otros gastos de seguro contratados dentro del país	1	1	1	1	1
269	Otros	1	1	1	1	1
Subgrupo 27: Servicios de mantenimiento, reparaciones menores y limpieza						
271	De inmuebles e instalaciones	1	1	1	1	1
272	De máquinas y equipos industriales	160.660	174.316	189.133	205.209	222.652
273	De automotores	16.731	18.153	19.696	21.370	23.187

274	De otros medios de transporte	21.233	23.038	24.996	27.121	29.426
275	Servicio de Mantenimiento y reparación de mobiliario, equipo de oficina y computación	5.000	5.425	5.886	6.386	6.929
276	De otras máquinas y equipos	1	1	1	1	1
279	Otros	32.581	35.350	1	1	1
Subgrupo 28: Servicios técnicos, profesionales y artísticos						
281	Servicios relacionados a estudios, investigaciones y proyectos de factibilidad	1	1	1	1	1
282	Servicios profesionales y técnicos	1	1	1	1	1
289	Otros	68.123	73.913	80.196	87.013	94.409
Subgrupo 29: Otros servicios no personales						
291	Servicios de vigilancia y custodia	1	1	1	1	1
299	Otros	1	1	1	1	1
Grupo 7: Gastos no clasificados						
Subgrupo 72: Otros Gastos extraordinarios						
721	Gastos extraordinarios	18.571	20.150	21.862	23.721	25.737
Subtotal		5.434.039	5.895.937	6.358.734	6.899.218	7.485.653
Total		38.666.711	39.128.609	39.591.406	40.131.890	40.718.325

Programa

1.07 Dirección General de Gestión Ambiental

Rubro	Descripción	2016	2017	2018	2019	2020
Grupo 0: Servicios personales						
SubGrupo 01: Retribuciones de cargos permanentes						
011	Sueldo básico de cargos	64.976.521	64.976.521	64.976.521	64.976.521	64.976.521
Subgrupo 02: Retribuciones personal contratado funciones permanentes						
021	Sueldo básico de funciones contratadas	23.888.899	23.888.899	23.888.899	23.888.899	23.888.899
Subgrupo 03: Retribuciones personal contratado funciones no permanentes						
031	Reribuciones zafrales	1.492.320	1.492.320	1.492.320	1.492.320	1.492.320
Subgrupo 04: Retribuciones complementarias						
041	Sueldos progresivos	6.542.519	6.542.519	6.542.519	6.542.519	6.542.519
042	Compensaciones	2.286.482	2.286.482	2.286.482	2.286.482	2.286.482
043	Productividad y dedicación	1	1	1	1	1
044	Antigüedad	7.444.812	7.444.812	7.444.812	7.444.812	7.444.812
045	Complementos	95.334	95.334	95.334	95.334	95.334
046	Subrogación y acefalías	1	1	1	1	1
047	Equiparación	1	1	1	1	1
048	Aumentos especiales	3.052.525	3.052.525	3.052.525	3.052.525	3.052.525
Subgrupo 05: Retribuciones diversas especiales						
051	Dietas	1	1	1	1	1
052	Trabajo en días inhábiles y nocturno	14.962.856	14.962.856	14.962.856	14.962.856	14.962.856
053	Licencias generadas y no gozadas	857.840	857.840	857.840	857.840	857.840
054	Reribuciones técnicos, asesores y funcionarios administrativos económico comerciales	1	1	1	1	1
055	Reribuciones redistribuidos	1	1	1	1	1
056	prestaciones por accidentes de trabajo	1	1	1	1	1
057	Becas rabajo y pasantías	1	1	1	1	1
058	Horas extras	5.859.776	5.859.776	5.859.776	5.859.776	5.859.776
059	Sueldo anual complementario	11.250.121	11.250.121	11.250.121	11.250.121	11.250.121
Subgrupo 06: Beneficios al personal						
061	Seguro por desempleo	1	1	1	1	1
062	Becas de capacitación	1	1	1	1	1
063	Indemnizaciones por retiros	1	1	1	1	1
064	Contribuciones por asistencia médica	4.706.121	4.706.121	4.706.121	4.706.121	4.706.121
066	Ayuda de arrendamiento	1	1	1	1	1
067	Compensación por alimentación	1	1	1	1	1
068	Compensación por alimentación sin aportes	1	1	1	1	1
069	Otros beneficios al personal	1	1	1	1	1
Subgrupo 07: Beneficios familiares						
071	Prima por matrimonio	1	1	1	1	1
072	Hogar constituido	1.390.890	1.390.890	1.390.890	1.390.890	1.390.890
073	Prima por nacimiento	135.402	135.402	135.402	135.402	135.402

074	Prestaciones por hijo	211.776	211.776	211.776	211.776	211.776
078	Prestaciones por salario vacacional	6.488.117	6.488.117	6.488.117	6.488.117	6.488.117
079	Otros beneficios familiares	1	1	1	1	1
Subgrupo 08: Cargas legales sobre servicios personales						
081	Aporte patronal al sistema de la seguridad social s/retribuciones	1	1	1	1	1
082	Otros aportes patronales sobre retribuciones	1	1	1	1	1
089	Otras cargas legales sobre servicios personales	1	1	1	1	1
Subgrupo 09: Otras retribuciones						
091	Retribuciones de ejercicios anteriores	1	1	1	1	1
Subtotal		155.642.332	155.642.332	155.642.332	155.642.332	155.642.332
Grupo 1: Bienes de consumo						
Subgrupo 11: Productos alimenticios, agropecuarios y forestales						
111	Alimentos para personas	150.000	150.000	150.000	150.000	150.000
114	Productos agroforestales y sus manufacturas	1.531.165	1.531.165	1.531.165	1.531.165	1.531.165
115	Materias primas agropecuarias y forestales	127.000	127.000	127.000	127.000	127.000
119	Otros	1	1	1	1	1
Subgrupo 12: Productos textiles, prendas de vestir y artículos de cuero y similares						
121	Hilados y telas	1	1	1	1	1
122	Prendas de vestir	1	1	1	1	1
123	Confecciones textiles	300.000	300.000	300.000	300.000	300.000
124	cueros, pieles y similares	8.000	8.000	8.000	8.000	8.000
129	Otros	1	1	1	1	1
Subgrupo 13: Productos de papel, libros e impresos						
131	Papeles de oficina	20.000	20.000	20.000	20.000	20.000
132	Productos de papel y cartón	61.710	61.710	61.710	61.710	61.710
133	Formularios, impresos similares	50.000	50.000	50.000	50.000	50.000
134	Productos de artes gráficas	10.000	10.000	10.000	10.000	10.000
135	Libros, revistas y otras publicaciones	120.000	120.000	120.000	120.000	120.000
139	Otros	1	1	1	1	1
Subgrupo 14: Productos energéticos						
141	Combustibles derivados del petróleo	1	1	1	1	1
142	Electricidad	1	1	1	1	1
143	Supergas	1	1	1	1	1
149	Otros	1	1	1	1	1
Subgrupo 15: Productos químicos derivados del petróleo y conexos						
151	Lubricantes y otros derivados del petróleo	1	1	1	1	1
152	Productos medicinales y farmacéuticos	1	1	1	1	1
154	Compuestos químicos y pinturas	382.100	382.100	382.100	382.100	382.100
155	Abonos, fertilizantes, fumigantes, etc.	604.050	604.050	604.050	604.050	604.050
156	Productos plásticos, acrílicos y similares	2.687.750	2.687.750	2.687.750	2.687.750	2.687.750
157	Artículos de caucho	1.075.800	1.075.800	1.075.800	1.075.800	1.075.800
159	Otros	1	1	1	1	1
Subgrupo 16: Productos minerales						
161	Productos de loza, cerámica y similares	1	1	1	1	1

162	Productos de vidrio	1	1	1	1	1
163	Materiales de construcción	180.000	180.000	180.000	180.000	180.000
169	Otros	1	1	1	1	1
Subgrupo 17: Productos metálicos						
171	Productos básicos de hierro y acero	360.000	360.000	360.000	360.000	360.000
172	Productos básicos metálicos no ferrosos	1	1	1	1	1
173	Accesorios metálicos	477.260	477.260	477.260	477.260	477.260
174	Estructuras metálicas acabadas	1	1	1	1	1
176	Herramientas menores	588.580	588.580	588.580	588.580	588.580
179	Otros	15.000	15.000	15.000	15.000	15.000
Subgrupo 19: Otros bienes de consumo						
191	Útiles de oficina	1	1	1	1	1
192	Elementos de limpieza y de aseo	1	1	1	1	1
193	Artículos y accesorios eléctricos	72.000	72.000	72.000	72.000	72.000
194	Artículos menores médicos quirúrgicos	27.000	27.000	27.000	27.000	27.000
197	Artículos y accesorios de informática	190.000	190.000	190.000	190.000	190.000
198	Repuestos y accesorios	2.520.000	2.520.000	2.520.000	2.520.000	2.520.000
199	Otros	60.000	60.000	60.000	60.000	60.000
Grupo 2: Servicios no personales						
Subgrupo 21: Servicios básicos						
211	Teléfono, telégrafo y similares	1	1	1	1	1
212	Agua	1	1	1	1	1
213	Electricidad	1	1	1	1	1
214	Gas	1	1	1	1	1
219	Otros	1	1	1	1	1
Subgrupo 22: Publicidad, impresiones y encuadernaciones						
221	Publicidad	35.850	35.850	35.850	35.850	35.850
222	Propaganda	358.500	358.500	358.500	358.500	358.500
223	Impresiones, reproducciones y encuadernaciones	549.000	549.000	549.000	549.000	549.000
229	Otros	50.000	50.000	50.000	50.000	50.000
Subgrupo 23: Pasajes, viáticos y otros gastos de traslado						
231	Pasajes dentro del país	1	1	1	1	1
232	Pasajes al exterior contratados en el país	1	1	1	1	1
234	Viáticos dentro del país	1	1	1	1	1
235	Viáticos fuera del país	1	1	1	1	1
239	Otros	150.000	150.000	150.000	150.000	150.000
Subgrupo 24: Transporte de carga, servicios complementarios y almacenamiento						
241	Servicio de mudanzas contratados dentro del país	1	1	1	1	1
243	Almacenamiento contratado dentro del país	1	1	1	1	1
245	Fletes y otros gastos contratados dentro del país	29.000.000	28.104.200	29.000.000	28.104.200	29.000.000
247	Correspondencia, encomiendas contratadas dentro país	1	1	1	1	1
249	Otros	1	1	1	1	1
Subgrupo 25: Arrendamientos						
251	Arrendamientos de inmuebles contratados dentro del país	1	1	1	1	1

254	Arrendamientos de equipos de oficina	1	1	1	1	1
256	Arrendamientos de maquinas y equipos de construcción	17.604.200	18.500.000	17.604.200	18.500.000	17.604.200
257	Arrendamientos de equipos de transporte y similares	4.500.000	4.500.000	4.500.000	4.500.000	4.500.000
259	Otros	1	1	1	1	1
Subgrupo 26: Tributos, seguros y comisiones						
263	Tasas y otros	1	1	1	1	1
264	Primas y otros gastos de seguro contratados dentro del país	1	1	1	1	1
269	Otros	1	1	1	1	1
Subgrupo 27: Servicios de mantenimiento, reparaciones menores y limpieza						
271	De inmuebles e instalaciones	1	1	1	1	1
272	De máquinas y equipos industriales	3.432.000	3.432.000	3.432.000	3.432.000	3.432.000
273	De automotores	2.300.000	2.300.000	2.300.000	2.300.000	2.300.000
274	De otros medios de transporte	1	1	1	1	1
275	Servicio de Mantenimiento y reparación de mobiliario, equipo de oficina y computación	1	1	1	1	1
276	De otras máquinas y equipos	1	1	1	1	1
277	Servicio de Mantenimiento y reparación de vías de comunicación	1	1	1	1	1
278	Servicios de limpieza, aseo y fumigación	246.675.488	246.675.488	246.675.488	246.675.488	246.675.488
279	Otros	90.000	90.000	90.000	90.000	90.000
Subgrupo 28: Servicios técnicos, profesionales y artísticos						
281	Servicios relacionados a estudios, investigaciones y proyectos de factibilidad	2.800.000	2.800.000	2.800.000	2.800.000	2.800.000
282	Servicios profesionales y técnicos	1	1	1	1	1
283	Servicios médicos, sanitarios y sociales	1	1	1	1	1
284	Servicios de capacitación	250.000	250.000	250.000	250.000	250.000
289	Otros	200.000	200.000	200.000	200.000	200.000
Subgrupo 29: Otros servicios no personales						
291	Servicios de vigilancia y custodia	1	1	1	1	1
296	Gastos de Protocolo	100.000	100.000	100.000	100.000	100.000
299	Otros	287.500	287.500	287.500	287.500	287.500
Grupo 7: Gastos no clasificados						
Subgrupo 72: Otros Gastos extraordinarios						
721	Gastos extraordinarios	1	1	1	1	1
Subtotal						
		320.000.000	320.000.000	320.000.000	320.000.000	320.000.000
Total						
		475.642.332	475.642.332	475.642.332	475.642.332	475.642.332

Programa

1.08 Dirección General de Desarrollo y Cohesión Social

Rubro	Descripción	2016	2017	2018	2019	2020
Grupo 0: Servicios personales						
SubGrupo 01: Retribuciones de cargos permanentes						
011	Sueldo básico de cargos	33.997.219	33.997.219	33.997.219	33.997.219	33.997.219
Subgrupo 02: Retribuciones personal contratado funciones permanentes						
021	Sueldo básico de funciones contratadas	16.787.368	16.787.368	16.787.368	16.787.368	16.787.368
Subgrupo 03: Retribuciones personal contratado funciones no permanentes						
031	Reribuciones zafrales	247.960	247.960	247.960	247.960	247.960
Subgrupo 04: Retribuciones complementarias						
041	Sueldos progresivos	4.053.750	4.053.750	4.053.750	4.053.750	4.053.750
042	Compensaciones	1.929.132	1.929.132	1.929.132	1.929.132	1.929.132
043	Productividad y dedicación	1	1	1	1	1
044	Antigüedad	2.172.993	2.172.993	2.172.993	2.172.993	2.172.993
045	Complementos	1	1	1	1	1
046	Subrogación y acefalías	1	1	1	1	1
047	Equiparación	1	1	1	1	1
048	Aumentos especiales	1.242.451	1.242.451	1.242.451	1.242.451	1.242.451
Subgrupo 05: Retribuciones diversas especiales						
051	Dietas	1	1	1	1	1
052	Trabajo en días inhábiles y nocturno	1.445.675	1.445.675	1.445.675	1.445.675	1.445.675
053	Licencias generadas y no gozadas	250.381	250.381	250.381	250.381	250.381
054	Reribuciones técnicos, asesores y funcionarios administrativos económico comerciales	1	1	1	1	1
055	Reribuciones redistribuidos	1	1	1	1	1
056	prestaciones por accidentes de trabajo	1	1	1	1	1
057	Becas rabajo y pasantías	1	1	1	1	1
058	Horas extras	577.601	577.601	577.601	577.601	577.601
059	Sueldo anual complementario	5.114.955	5.114.955	5.114.955	5.114.955	5.114.955
Subgrupo 06: Beneficios al personal						
061	Seguro por desempleo	1	1	1	1	1
062	Becas de capacitación	1	1	1	1	1
063	Indemnizaciones por retiros	1	1	1	1	1
064	Contribuciones por asistencia médica	1.262.969	1.262.969	1.262.969	1.262.969	1.262.969
066	Ayuda de arrendamiento	1	1	1	1	1
067	Compensación por alimentación	1	1	1	1	1
068	Compensación por alimentación sin aportes	1	1	1	1	1
069	Otros beneficios al personal	1	1	1	1	1
Subgrupo 07: beneficios familiares						
071	Prima por matrimonio	1	1	1	1	1
072	Hogar constituido	380.025	380.025	380.025	380.025	380.025
073	Prima por nacimiento	1	1	1	1	1
074	Prestaciones por hijo	36.506	36.506	36.506	36.506	36.506

078	Prestaciones por salario vacacional	2.282.547	2.282.547	2.282.547	2.282.547	2.282.547
079	Otros beneficios familiares	33.364	33.364	33.364	33.364	33.364
Subgrupo 08: Cargas legales sobre servicios personales						
081	Aporte patronal al sistema de la seguridad social s/retribuciones	1	1	1	1	1
082	Otros aportes patronales sobre retribuciones	1	1	1	1	1
089	Otras cargas legales sobre servicios personales	1	1	1	1	1
Subgrupo 09: Otras retribuciones						
091	Retribuciones de ejercicios anteriores	1	1	1	1	1
Subtotal		71.814.918	71.814.918	71.814.918	71.814.918	71.814.918
Grupo 1: Bienes de consumo						
Subgrupo 11: Productos alimenticios, agropecuarios y forestales						
111	Alimentos para personas	25.579.300	25.579.300	25.579.300	25.579.300	25.579.300
112	Alimentos para animales	1	1	1	1	1
113	Productos pecuarios	1	1	1	1	1
114	Productos agroforestales y sus manufacturas	1	1	1	1	1
115	Materias primas agropecuarias y forestales	1	1	1	1	1
116	Materias primas de origen acuático	1	1	1	1	1
119	Otros	133.000	133.000	133.000	133.000	133.000
Subgrupo 12: Productos textiles, prendas de vestir y artículos de cuero y similares						
121	Hilados y telas	1	1	1	1	1
122	Prendas de vestir	937.490	937.490	937.490	937.490	937.490
123	Confecciones textiles	182.500	182.500	182.500	182.500	182.500
124	Cueros, pieles y similares	5.000	5.000	5.000	5.000	5.000
129	Otros	459.000	459.000	459.000	459.000	459.000
Subgrupo 13: Productos de papel, libros e impresos						
131	Papeles de oficina	173.004	173.004	173.004	173.004	173.004
132	Productos de papel y cartón	82.050	82.050	82.050	82.050	82.050
133	Formularios, impresos similares	125.600	125.600	125.600	125.600	125.600
134	Productos de artes gráficas	284.980	284.980	284.980	284.980	284.980
135	Libros, revistas y otras publicaciones	579.600	579.600	579.600	579.600	579.600
136		1	1	1	1	1
139	Otros	240.000	240.000	240.000	240.000	240.000
Subgrupo 14: Productos energéticos						
141	Combustibles derivados del petróleo	3.200	3.200	3.200	3.200	3.200
142	Electricidad	1	1	1	1	1
143	Supergas	60.000	60.000	60.000	60.000	60.000
144	Carbón mineral	1	1	1	1	1
145	Productos energéticos de origen vegetal	1	1	1	1	1
149	Otros	1	1	1	1	1
Subgrupo 15: Productos químicos derivados del petróleo y conexos						
151	Lubricantes y otros derivados del petróleo	37.000	37.000	37.000	37.000	37.000
152	Productos medicinales y farmacéuticos	38.852	38.852	38.852	38.852	38.852
154	Compuestos químicos y pinturas	143.000	143.000	143.000	143.000	143.000
155	Abonos, fertilizantes, fumigantes, etc.	35.000	35.000	35.000	35.000	35.000
156	Productos plásticos, acrílicos y similares	15.620	15.620	15.620	15.620	15.620

157	Artículos de caucho	95.600	95.600	95.600	95.600	95.600
159	Otros	22.720	22.720	22.720	22.720	22.720
Subgrupo 16: Productos minerales						
161	Productos de loza, cerámica y similares	1	1	1	1	1
162	Productos de vidrio	36.325	36.325	36.325	36.325	36.325
163	Materiales de construcción	150.000	150.000	150.000	150.000	150.000
169	Otros	1	1	1	1	1
Subgrupo 17: Productos metálicos						
171	Productos básicos de hierro y acero	1	1	1	1	1
172	Productos básicos metálicos no ferrosos	1	1	1	1	1
173	Accesorios metálicos	9.500	9.500	9.500	9.500	9.500
174	Estructuras metálicas acabadas	4.360	4.360	4.360	4.360	4.360
176	Herramientas menores	113.846	113.846	113.846	113.846	113.846
179	Otros	170.000	170.000	170.000	170.000	170.000
Subgrupo 19: Otros bienes de consumo						
191	Útiles de oficina	97.425	97.425	97.425	97.425	97.425
192	Elementos de limpieza y de aseo	146.070	146.070	146.070	146.070	146.070
193	Artículos y accesorios eléctricos	21.525	21.525	21.525	21.525	21.525
194	Artículos menores médico quirúrgicos	254.235	254.235	254.235	254.235	254.235
195	Artículos educacionales, culturales, deportivos y recreativos	627.000	627.000	627.000	627.000	627.000
196	Artículos de cocina y comedor	100.000	100.000	100.000	100.000	100.000
197	Artículos y accesorios de informática	62.925	62.925	62.925	62.925	62.925
198	Repuestos y accesorios	66.133	66.133	66.133	66.133	66.133
199	Otros	364.094	364.094	364.094	364.094	364.094
Grupo 2: Servicios no personales						
Subgrupo 21: Servicios básicos						
211	Teléfono, telégrafo y similares	11.250	11.250	11.250	11.250	11.250
212	Agua	1	1	1	1	1
213	Electricidad	1	1	1	1	1
214	Gas	2.800	2.800	2.800	2.800	2.800
219	Otros	2.000	2.000	2.000	2.000	2.000
221	Publicidad	95.521	95.521	95.521	95.521	95.521
222	Propaganda	136.200	136.200	136.200	136.200	136.200
223	Impresiones, reproducciones y encuadernaciones	436.890	436.890	436.890	436.890	436.890
229	Otros	362.500	362.500	362.500	362.500	362.500
Subgrupo 23: Pasajes, viáticos y otros gastos de traslado						
231	Pasajes dentro del país	199.992	199.992	199.992	199.992	199.992
232	Pasajes al exterior contratados en el país	355.258	355.258	355.258	355.258	355.258
233	Pasajes contratados fuera del país	20.000	20.000	20.000	20.000	20.000
234	Viáticos dentro del país	291.900	291.900	291.900	291.900	291.900
235	Viáticos fuera del país	129.000	129.000	129.000	129.000	129.000
236	Otros gastos de traslados en el exterior	15.000	15.000	15.000	15.000	15.000
239	Otros	9.500	9.500	9.500	9.500	9.500
Subgrupo 24: Transporte de carga, servicios complementarios y almacenamiento						

241	Servicio de mudanzas contratados dentro del país	1	1	1	1	1
243	Almacenamiento contratado dentro del país	1	1	1	1	1
245	Fletes y otros gastos contratados dentro del país	1	1	1	1	1
247	Correspondencia, encomiendas contratadas dentro país	1	1	1	1	1
248	Correspondencia, encomiendas contratadas fuera del país	1	1	1	1	1
249	Otros	1	1	1	1	1
Subgrupo 25: Arrendamientos						
251	Arrendamientos de inmuebles contratados dentro del país	800.000	800.000	800.000	800.000	800.000
253	Arrendamientos de equipos de computación	1	1	1	1	1
254	Arrendamientos de equipos de oficina	1	1	1	1	1
255	Arrendamientos de equipos y aparatos de audio y comunicación	635.000	635.000	635.000	635.000	635.000
256	Arrendamientos de maquinas y equipos de construcción	1	1	1	1	1
257	Arrendamientos de equipos de transporte y similares	1.235.425	1.235.425	1.235.425	1.235.425	1.235.425
259	Otros	1	1	1	1	1
Subgrupo 26: Tributos, seguros y comisiones						
263	Tasas y otros	1	1	1	1	1
264	Primas y otros gastos de seguro contratados dentro del país	1	1	1	1	1
266	Comisiones bancarias dentro del país	1	1	1	1	1
269	Otros	1	1	1	1	1
Subgrupo 27: Servicios de mantenimiento, reparaciones menores y limpieza						
271	De inmuebles e instalaciones	1	1	1	1	1
272	De máquinas y equipos industriales	1	1	1	1	1
273	De automotores	248.554	248.554	248.554	248.554	248.554
274	De otros medios de transporte	1	1	1	1	1
275	Servicio de Mantenimiento y reparación de mobiliario, equipo de oficina y computación	110.600	110.600	110.600	110.600	110.600
276	De otras máquinas y equipos	16.445	16.445	16.445	16.445	16.445
278	Servicios de limpieza, aseo y fumigación	1	1	1	1	1
279	Otros	1	1	1	1	1
Subgrupo 28: Servicios técnicos, profesionales y artísticos						
281	Servicios relacionados a estudios, investigaciones y proyectos de factibilidad	33.000	33.000	33.000	33.000	33.000
282	Servicios profesionales y técnicos	946.000	946.000	946.000	946.000	946.000
283	Servicios médicos, sanitarios y sociales	562.400	562.400	562.400	562.400	562.400
284	Servicios de capacitación	490.000	490.000	490.000	490.000	490.000
285	Servicios informáticos y anexos	460.800	460.800	460.800	460.800	460.800
286	Artísticos y similares	653.899	653.899	653.899	653.899	653.899
289	Otros	2.400	2.400	2.400	2.400	2.400
Subgrupo 29: Otros servicios no personales						
291	Servicios de vigilancia y custodia	40.000	40.000	40.000	40.000	40.000
292	Contratación de equipos, salas y conexos	1	1	1	1	1
294	Servicios de alimentación	773.000	773.000	773.000	773.000	773.000
295	Mantenimiento de representaciones en el exterior	10.000	10.000	10.000	10.000	10.000
296	Gastos de protocolo	150.000	150.000	150.000	150.000	150.000
299	Otros	1	1	1	1	1
Grupo 5: Transferencias						
Subgrupo 55: Transferencias corrientes a instituciones sin fines de lucro						

551	Científicas y de investigación	20.000	20.000	20.000	20.000	20.000
552	Educativas	60.000	60.000	60.000	60.000	60.000
553	De protección a la salud	1	1	1	1	1
554	De asistencia social	1.200.000	1.200.000	1.200.000	1.200.000	1.200.000
555	Deportivas, culturales y recreativas	470.000	470.000	470.000	470.000	470.000
559	Otras transferencias corrientes a instituciones sin fines de lucro	872.590	872.590	1.102.251	1.202.249	1.202.248
Subgrupo 56: Transferencias de capital a instit. Sin fines de lucro						
562	Tasas Y Otros	1	1	1	1	1
564	Prim Ot.Gas Seg Con En El País	1	1	1	1	1
565	Com Banc En El País	1	1	1	1	1
Grupo 7: Gastos no clasificados						
Subgrupo 71: Sentencias judiciales y acontecimientos graves o imprevistos						
711	Sentencias judiciales	1	1	1	1	1
712	Catastrofes	7.100	7.100	7.100	7.100	7.100
713	Acontecimientos graves o imprevistos	1	1	1	1	1
Subgrupo 72: Otros Gastos extraordinarios						
721	Gastos extraordinarios	1	1	1	1	1
Subtotal						
		43.321.023	43.321.023	43.550.684	43.650.682	43.650.681
Total						
		115.135.941	115.135.941	115.365.602	115.465.600	115.465.599

Programa

1.09 Dirección General de Gestión Territorial

Rubro	Descripción	2016	2017	2018	2019	2020
Grupo 0: Servicios personales						
SubGrupo 01: Retribuciones de cargos permanentes						
011	Sueldo básico de cargos	25.189.774	25.189.774	25.189.774	25.189.774	25.189.774
Subgrupo 02: Retribuciones personal contratado funciones permanentes						
021	Sueldo básico de funciones contratadas	12.900.998	12.900.998	12.900.998	12.900.998	12.900.998
Subgrupo 03: Retribuciones personal contratado funciones no permanentes						
031	Reribuciones zafrales	1	1	1	1	1
Subgrupo 04: Retribuciones complementarias						
041	Sueldos progresivos	3.799.431	3.799.431	3.799.431	3.799.431	3.799.431
042	Compensaciones	1.045.101	1.045.101	1.045.101	1.045.101	1.045.101
043	Productividad y dedicación	1	1	1	1	1
044	Antigüedad	1.305.270	1.305.270	1.305.270	1.305.270	1.305.270
045	Complementos	1	1	1	1	1
046	Subrogación y acefalías	1	1	1	1	1
047	Equiparación	1	1	1	1	1
048	Aumentos especiales	773.385	773.385	773.385	773.385	773.385
Subgrupo 05: Retribuciones diversas especiales						
051	Dietas	1	1	1	1	1
052	Trabajo en días inhábiles y nocturno	149.091	149.091	149.091	149.091	149.091
053	Licencias generadas y no gozadas	235.953	235.953	235.953	235.953	235.953
054	Reribuciones técnicos, asesores y funcionarios administrativos económico comerciales	1	1	1	1	1
055	Reribuciones redistribuidos	1	1	1	1	1
056	prestaciones por accidentes de trabajo	1	1	1	1	1
057	Becas rabajo y pasantías	1	1	1	1	1
058	Horas extras	206.735	206.735	206.735	206.735	206.735
059	Sueldo anual complementario	3.675.378	3.675.378	3.675.378	3.675.378	3.675.378
Subgrupo 06: Beneficios al personal						
061	Seguro por desempleo	1	1	1	1	1
062	Becas de capacitación	1	1	1	1	1
063	Indemnizaciones por retiros	1	1	1	1	1
064	Contribuciones por asistencia médica	751.322	751.322	751.322	751.322	751.322
066	Ayuda de arrendamiento	1	1	1	1	1
067	Compensación por alimentación	1	1	1	1	1
068	Compensación por alimentación sin aportes	1	1	1	1	1
069	Otros beneficios al personal	1	1	1	1	1
Subgrupo 07: beneficios familiares						
071	Prima por matrimonio	1	1	1	1	1
072	Hogar constituido	243.216	243.216	243.216	243.216	243.216
073	Prima por nacimiento	1	1	1	1	1
074	Prestaciones por hijo	7.301	7.301	7.301	7.301	7.301

078	Prestaciones por salario vacacional	1.527.567	1.527.567	1.527.567	1.527.567	1.527.567
079	Otros beneficios familiares	1	1	1	1	1
Subgrupo 08: Cargas legales sobre servicios personales						
081	Aporte patronal al sistema de la seguridad social s/retribuciones	1	1	1	1	1
082	Otros aportes patronales sobre retribuciones	1	1	1	1	1
089	Otras cargas legales sobre servicios personales	1	1	1	1	1
Subgrupo 09: Otras retribuciones						
091	Retribuciones de ejercicios anteriores	1	1	1	1	1
Subtotal		51.810.546	51.810.546	51.810.546	51.810.546	51.810.546
Grupo 1: Bienes de consumo						
Subgrupo 11: Productos alimenticios, agropecuarios y forestales						
111	Alimentos para personas	1	1	1	1	1
119	Otros	1	1	1	1	1
Subgrupo 12: Productos textiles, prendas de vestir y artículos de cuero y similares						
121	Hilados y telas	1	1	1	1	1
122	Prendas De Vestir	124.500	100.000	100.000	100.000	100.000
129	Otros	1	1	1	1	1
Subgrupo 13: Productos de papel, libros e impresos						
131	Papeles de oficina	1	1	1	1	1
132	Productos de papel y cartón	1	1	1	1	1
133	Formularios, impresos similares	1	1	1	1	1
134	Productos de artes gráficas	1	1	1	1	1
135	Libros, revistas y otras publicaciones	1	1	1	1	1
139	Otros	1	1	1	1	1
Subgrupo 14: Productos energéticos						
142	Electricidad	1	1	1	1	1
143	Supergas	1	1	1	1	1
149	Otros	1	1	1	1	1
Subgrupo 15: Productos químicos derivados del petróleo y conexos						
152	Productos medicinales y farmacéuticos	1	1	1	1	1
154	Compuestos químicos y pinturas	1	1	1	1	1
156	Productos plásticos, acrílicos y similares	1	1	1	1	1
159	Otros	1	1	1	1	1
Subgrupo 16: Productos minerales						
161	Productos de loza, cerámica y similares	1	1	1	1	1
162	Productos de vidrio	1	1	1	1	1
163	Materiales de construcción	1.200.000	1.200.000	1.200.000	1.200.000	1.200.000
169	Otros	1	1	1	1	1
Subgrupo 17: Productos metálicos						
171	Productos básicos de hierro y acero	200.000	200.000	200.000	150.000	150.000
172	Productos básicos metálicos no ferrosos	1	1	1	1	1
173	Accesorios metálicos	1	1	1	1	1
174	Estructuras metálicas acabadas	1	1	1	1	1
176	Herramientas Menores	1	1	1	1	1

179	Otros	100.000	100.000	0	0	0
Subgrupo 19: Otros bienes de consumo						
191	Útiles de oficina	180.000	180.000	180.000	180.000	180.000
192	Elementos de limpieza y de aseo	1	1	1	1	1
193	Artículos y accesorios eléctricos	1	1	1	1	1
195	Artículos educacionales, culturales, deportivos y recreativos	850.000	800.000	150.000	100.000	100.000
196	Artículos de cocina y comedor	1	1	1	1	1
197	Artículos y accesorios de informática	2.776.325	1.765.795	995.335	1	1
198	Repuestos y accesorios	100.000	100.000	100.000	100.000	100.000
199	Otros	3.800.001	4.700.001	4.500.001	4.500.001	5.111.061
Grupo 2: Servicios no personales						
Subgrupo 21: Servicios básicos						
211	Teléfono, telégrafo y similares	1	1	1	1	1
212	Agua	1	1	1	1	1
213	Electricidad	1	1	1	1	1
214	Gas	1	1	1	1	1
219	Otros	1	1	1	1	1
Subgrupo 22: Publicidad, impresiones y encuadernaciones						
223	Impresiones, reproducciones y encuadernaciones	400.000	410.000	50.000	50.000	1
229	Otros	1	1	1	1	1
Subgrupo 23: Pasajes, viáticos y otros gastos de traslado						
231	Pasajes dentro del país	46.250	46.250	5.000	5.000	1
232	Pasajes al exterior contratados en el país	91.250	46.250	5.000	5.000	1
234	Viáticos dentro del país	46.250	46.250	5.000	5.000	1
235	Viáticos fuera del país	91.250	46.250	5.000	5.000	1
239	Otros	45.000	1	1	1	1
Subgrupo 24: Transporte de carga, servicios complementarios y almacenamiento						
241	Servicio de mudanzas contratados dentro del país	1	1	1	1	1
243	Almacenamiento contratado dentro del país	1	1	1	1	1
245	Fletes y otros gastos contratados dentro del país	1	1	1	1	1
247	Correspondencia, encomiendas contratadas dentro país	1	1	1	1	1
249	Otros	1	1	1	1	1
Subgrupo 25: Arrendamientos						
251	Arrendamientos de inmuebles contratados dentro del país	1	1	1	1	1
253	Arrendamientos de equipos de computación	1	1	1	1	1
254	Arrendamientos de equipos de oficina	1	1	1	1	1
255	Arrendamientos de equipos y aparatos de audio y comunicación	1	1	1	1	1
259	Otros	1	1	1	1	1
Subgrupo 26: Tributos, seguros y comisiones						
263	Tasas y otros	1	1	1	1	1
264	Primas y otros gastos de seguro contratados dentro del país	1	1	1	1	1
269	Otros	1	1	1	1	1
Subgrupo 27: Servicios de mantenimiento, reparaciones menores y limpieza						
271	De inmuebles e instalaciones	6.656.611	4.109.140	6.354.600	7.999.934	10.458.868

272	De máquinas y equipos industriales	100.000	100.000	100.000	50.000	50.000
273	De automotores	50.000	50.000	50.000	50.000	50.000
274	De otros medios de transporte	1	1	1	1	1
275	Servicio de Mantenimiento y reparación de mobiliario, equipo de oficina y computación	1	1	1	1	1
276	De otras máquinas y equipos	1	1	1	1	1
279	Otros	1	1	1	1	1
Subgrupo 28: Servicios técnicos, profesionales y artísticos						
281	Servicios relacionados a estudios, investigaciones y proyectos de factibilidad	1	1	1	1	1
282	Servicios profesionales y técnicos	1	1	1	1	1
284	Servicios de capacitación	142.500	1	1	1	1
285	Servicios informáticos y anexos	1	1	1	1	1
289	Otros	1	1	1	1	1
Subgrupo 29: Otros servicios no personales						
291	Servicios de vigilancia y custodia	1	1	1	1	1
292	Contratación de equipos, salas y conexos	1	1	1	1	1
299	Otros	1	1	1	1	1
Subtotal						
		16.999.994	13.999.995	13.999.995	14.499.995	17.499.994
Total						
		68.810.540	65.810.541	65.810.541	66.310.541	69.310.540

Programa	1.10 Dirección General de Cultura
-----------------	--

Rubro	Descripción	2016	2017	2018	2019	2020
Grupo 0: Servicios personales						
Subgrupo 01: Retribuciones cargos permanentes						
011	Sueldo básico de cargos	37.731.759	37.731.759	37.731.759	37.731.759	37.731.759
Subgrupo 02: Retribuciones personal contratado funciones permanentes						
021	Sueldo básico de funciones contratadas	90.813.331	90.813.331	90.813.331	90.813.331	90.813.331
Subgrupo 03: Retribuciones personal contratado funciones no permanentes						
031	Reribuciones zafrales	18.219.623	18.219.623	18.219.623	18.219.623	18.219.623
Subgrupo 04: Retribuciones complementarias						
041	Sueldos progresivos	4.207.211	4.207.211	4.207.211	4.207.211	4.207.211
042	Compensaciones	1.654.917	1.654.917	1.654.917	1.654.917	1.654.917
043	Productividad y dedicación	1	1	1	1	1
044	Antigüedad	6.249.351	6.249.351	6.249.351	6.249.351	6.249.351
045	Complementos	13.682	13.682	13.682	13.682	13.682
046	Subrogación y acefalías	1	1	1	1	1
047	Equiparación	1	1	1	1	1
048	Aumentos especiales	3.464.648	3.464.648	3.464.648	3.464.648	3.464.648
Subgrupo 05: Retribuciones diversas especiales						
051	Dietas	1	1	1	1	1
052	Trabajo en días inhábiles y nocturno	3.621.651	3.621.651	3.621.651	3.621.651	3.621.651
053	Licencias generadas y no gozadas	334.808	334.808	334.808	334.808	334.808
054	Reribuciones técnicos, asesores y funcionarios administrativos económico comerciales	1	1	1	1	1
055	Reribuciones redistribuidos	1	1	1	1	1
056	prestaciones por accidentes de trabajo	1	1	1	1	1
057	Becas rabajo y pasantías	487.070	487.070	487.070	487.070	487.070
058	Horas extras	1.795.582	1.795.582	1.795.582	1.795.582	1.795.582
059	Sueldo anual complementario	13.606.617	13.606.617	13.606.617	13.606.617	13.606.617
Subgrupo 06: Beneficios al personal						
061	Seguro por desempleo	1	1	1	1	1
062	Becas de capacitación	1	1	1	1	1
063	Indemnizaciones por retiros	1	1	1	1	1
064	Contribuciones por asistencia médica	4.209.247	4.209.247	4.209.247	4.209.247	4.209.247
066	Ayuda de arrendamiento	1	1	1	1	1
067	Compensación por alimentación	1	1	1	1	1
068	Compensación por alimentación sin aportes	1	1	1	1	1
069	Otros beneficios al personal	1	1	1	1	1
Subgrupo 07: beneficios familiares						
071	Prima por matrimonio	1	1	1	1	1
072	Hogar constituido	1.086.870	1.086.870	1.086.870	1.086.870	1.086.870
073	Prima por nacimiento	1	1	1	1	1

074	Prestaciones por hijo	104.292	104.292	104.292	104.292	104.292
078	Prestaciones por salario vacacional	5.904.311	5.904.311	5.904.311	5.904.311	5.904.311
079	Otros beneficios familiares	1	1	1	1	1
Subgrupo 08: Cargas legales sobre servicios personales						
081	Aporte patronal al sistema de la seguridad social s/retribuciones	1	1	1	1	1
082	Otros aportes patronales sobre retribuciones	1	1	1	1	1
089	Otras cargas legales sobre servicios personales	1	1	1	1	1
Subgrupo 09: Otras retribuciones						
091	Retribuciones de ejercicios anteriores	1	1	1	1	1
Subtotal		193.504.991	193.504.991	193.504.991	193.504.991	193.504.991
Grupo 1: Bienes de consumo						
Subgrupo 11: Productos alimenticios, agropecuarios y forestales						
111	Alimentos para personas	41.501	41.501	71.501	204.001	76.501
112	Alimentos para animales	878.000	878.000	878.000	878.000	878.000
114	Productos agroforestales y sus manufacturas	167.500	11.200	21.200	21.200	21.200
115	Materias primas agropecuarias y forestales	1	1	1	1	1
119	Otros	1	1	1	1	1
Subgrupo 12: Productos textiles, prendas de vestir y artículos de cuero y similares						
121	Hilados y telas	56.972	34.500	34.500	34.500	34.500
122	Prendas de vestir	566.380	173.200	78.200	112.400	112.400
123	Confecciones textiles	109.216	49.216	1.216	1.216	1.216
124	Cueros, pieles y similares	1	1	1	1	1
129	Otros	1	1	1	1	1
Subgrupo 13: Productos de papel, libros e impresos						
131	Papeles de oficina	41.612	59.880	21.800	21.800	21.800
132	Productos de papel y cartón	8.100	8.100	12.100	12.100	12.100
133	Formularios, impresos similares	1.760	1.760	1.760	1.760	1.760
134	Productos de artes gráficas	57.000	22.000	73.700	53.600	38.700
135	Libros, revistas y otras publicaciones	76.480	263.480	76.480	174.160	75.200
139	Otros	300.275	238.275	217.575	220.575	239.575
Subgrupo 14: Productos energéticos						
141	Combustibles derivados del petróleo	1	1	1	1	1
142	Electricidad	1	1	1	1	1
143	Supergas	1	1	1	1	1
149	Otros	1	1	1	1	1
Subgrupo 15: Productos químicos derivados del petróleo y conexos						
151	Lubricantes y otros derivados del petróleo	9.100	9.100	9.100	9.200	9.100
152	Productos medicinales y farmacéuticos	10.000	1	1.000	1.000	1
153	Productos veterinarios	15.000	15.000	15.000	15.000	15.000
154	Compuestos químicos y pinturas	86.028	48.328	46.328	56.328	47.328
155	Abonos, fertilizantes, fumigantes, etc.	1.500	1.500	1.500	1.500	1.500
156	Productos plásticos, acrílicos y similares	197.000	287.000	197.000	197.000	197.000
157	Artículos de caucho	2.400	2.400	2.400	2.400	2.400
159	Otros	1	1	3.500	3.500	3.500

Subgrupo 16: Productos minerales						
161	Productos de loza, cerámica y similares	1	1	1	1	1
162	Productos de vidrio	1	1	1	1	1
163	Materiales de construcción	1.200	1.200	1.200	1.200	1.200
169	Otros	1	1	1	1	1
Subgrupo 17: Productos metálicos						
171	Productos básicos de hierro y acero	155.340	6.800	6.800	6.800	6.800
172	Productos básicos metálicos no ferrosos	1	1	1	1	1
173	Accesorios metálicos	10.840	58.840	8.840	8.840	8.840
174	Estructuras metálicas acabadas	1	1	3.000	1	1
176	Herramientas menores	50.956	18.500	14.300	14.300	14.300
179	Otros	78.200	1	1	1	1
Subgrupo 19: Otros bienes de consumo						
191	Útiles de oficina	17.600	17.600	42.600	37.600	42.600
192	Elementos de limpieza y de aseo	1	1	100	200	200
193	Artículos y accesorios eléctricos	137.677	231.841	152.641	160.841	117.441
194	Artículos menores médico quirúrgicos	1	1	1	1	1
195	Artículos educacionales, culturales, deportivos y recreativos	144.354	144.354	144.354	144.354	144.354
196	Artículos de cocina y comedor	4.000	4.000	4.000	4.000	4.000
197	Artículos y accesorios de informática	72.376	600	59.700	84.200	46.600
198	Repuestos y accesorios	38.374	27.674	27.674	27.674	27.674
199	Otros	204.343	196.643	196.643	196.643	196.643
Grupo 2: Servicios no personales						
Subgrupo 21: Servicios básicos						
211	Teléfono, telégrafo y similares	1	1	1	1	1
212	Agua	1	1	1	1	1
213	Electricidad	1	1	1	1	1
214	Gas	6.000	6.000	6.000	6.000	6.000
219	Otros	1	1	1	1	1
Subgrupo 22: Publicidad, impresiones y encuadernaciones						
221	Publicidad	67.000	73.000	73.000	73.000	73.000
222	Propaganda	55.400	55.400	55.400	55.400	55.400
223	Impresiones, reproducciones y encuadernaciones	292.100	393.700	403.700	403.700	413.700
229	Otros	177.220	204.120	342.120	342.120	342.120
Subgrupo 23: Pasajes, viáticos y otros gastos de traslado						
231	Pasajes dentro del país	118.101	93.101	129.101	130.101	130.101
232	Pasajes al exterior contratados en el país	57.801	57.801	97.801	97.801	97.801
234	Viáticos dentro del país	30.500	30.500	62.500	132.500	61.500
235	Viáticos fuera del país	21.001	21.001	36.001	36.001	36.001
239	Otros	2.443.498	2.443.498	2.493.498	2.533.498	2.493.498
Subgrupo 24: Transporte de carga, servicios complementarios y almacenamiento						
241	Servicio de mudanzas contratados dentro del país	1	1	1	1	1
243	Almacenamiento contratado dentro del país	1	1	1	1	1
245	Fletes y otros gastos contratados dentro del país	1	1	1	1	1

247	Correspondencia, encomiendas contratadas dentro país	1	1	1	1	1
249	Otros	1	1	1	1	1
Subgrupo 25: Arrendamientos						
251	Arrendamientos de inmuebles contratados dentro del país	1	1	1	1	1
253	Arrendamientos de equipos de computación	1	1	1	1	1
254	Arrendamientos de equipos de oficina	1	1	1	1	1
255	Arrendamientos de equipos y aparatos de audio y comunicación	650.000	650.000	650.000	595.000	595.000
256	Arrendamientos de maquinas y equipos de construcción	1	1	1	1	1
257	Arrendamientos de equipos de transporte y similares	154.000	154.000	154.000	154.000	154.000
259	Otros	6.666	6.666	6.666	6.666	6.666
Subgrupo 26: Tributos, seguros y comisiones						
263	Tasas y otros	1	1	1	1	1
264	Primas y otros gastos de seguro contratados dentro del país	1	1	1	1	1
269	Otros	1	1	1	1	1
Subgrupo 27: Servicios de mantenimiento, reparaciones menores y limpieza						
271	De inmuebles e instalaciones	187.800	187.800	187.800	187.800	187.800
272	De máquinas y equipos industriales	1	1	1	1	1
273	De automotores	1	1	1	1	1
274	De otros medios de transporte	1	1	1	1	1
275	Servicio de Mantenimiento y reparación de mobiliario, equipo de oficina y computación	1	1	1	1	1
276	De otras máquinas y equipos	18.000	1	18.000	1	1
278	Servicios de limpieza, aseo y fumigación	23.000	23.000	23.000	23.000	1
279	Otros	1	1	1	1	1
Subgrupo 28: Servicios técnicos, profesionales y artísticos						
281	Servicios relacionados a estudios, investigaciones y proyectos de factibilidad	1	1	1	1	1
282	Servicios profesionales y técnicos	174.200	169.200	174.200	154.200	154.200
283	Servicios médicos, sanitarios y sociales	1	1	1	1	1
284	Servicios de capacitación	174.000	174.000	184.000	184.000	184.000
285	Servicios informáticos y anexos	1	1	1	1	1
286	Artísticos y similares	1.725.800	1.775.800	1.840.800	1.840.800	1.840.800
289	Otros	1	1	1	1	1
Subgrupo 29: Otros servicios no personales						
291	Servicios de vigilancia y custodia	1	1	1	1	1
292	Contratación de equipos, salas y conexos	1	1	1	1	1
294	Servicios de alimentación	255.000	255.000	255.000	255.000	255.000
296	Gastos de Protocolo	542.000	542.000	542.000	542.000	542.000
297	Derechos y regalías	207.000	207.000	207.000	207.000	207.000
299	Otros	6.666	6.666	6.666	6.666	6.666
Grupo 5: Transferencias						
Subgrupo 55: Transferencias corrientes a instituciones sin fines de lucro						
555	Deportivas, culturales y recreativas	607.973	424.102	1.100.397	963.055	1.439.473
559	Otras transferencias corrientes a instituciones sin fines de lucro	540.001	540.001	540.001	540.001	540.001
Grupo 7: Gastos no clasificados						
Subgrupo 72: Otros Gastos extraordinarios						

721	Gastos extraordinarios	1	1	1	1	1
Subtotal		12.081.855	11.345.895	12.014.405	12.177.245	12.221.205
Total		205.586.846	204.850.886	205.519.396	205.682.236	205.726.196

Programa

1.11 Dirección General de Desarrollo Económico

Rubro	Descripción	2016	2017	2018	2019	2020
Grupo 0: Servicios personales						
Grupo 01: Retribuciones cargos permanentes						
011	Sueldo básico de cargos	7.017.701	7.017.701	7.017.701	7.017.701	7.017.701
Subgrupo 02: Retribuciones personal contratado funciones permanentes						
021	Sueldo básico de funciones contratadas	4.497.871	4.497.871	4.497.871	4.497.871	4.497.871
Subgrupo 03: Retribuciones personal contratado funciones no permanentes						
031	Reribuciones zafrales	1	1	1	1	1
Subgrupo 04: Retribuciones complementarias						
041	Sueldos progresivos	628.807	628.807	628.807	628.807	628.807
042	Compensaciones	227.173	227.173	227.173	227.173	227.173
043	Productividad y dedicación	1	1	1	1	1
044	Antigüedad	314.094	314.094	314.094	314.094	314.094
045	Complementos	1	1	1	1	1
046	Subrogación y acefalías	1	1	1	1	1
047	Equiparación	1	1	1	1	1
048	Aumentos especiales	291.153	291.153	291.153	291.153	291.153
Subgrupo 05: Retribuciones diversas especiales						
051	Dietas	1	1	1	1	1
052	Trabajo en días inhábiles y nocturno	79.020	79.020	79.020	79.020	79.020
053	Licencias generadas y no gozadas	112.606	112.606	112.606	112.606	112.606
054	Reribuciones técnicos, asesores y funcionarios administrativos económico comerciales	1	1	1	1	1
055	Reribuciones redistribuidos	1	1	1	1	1
056	prestaciones por accidentes de trabajo	1	1	1	1	1
057	Becas rabajo y pasantías	1	1	1	1	1
058	Horas extras	1	1	1	1	1
059	Sueldo anual complementario	1.047.912	1.047.912	1.047.912	1.047.912	1.047.912
Subgrupo 06: Beneficios al personal						
061	Seguro por desempleo	1	1	1	1	1
062	Becas de capacitación	1	1	1	1	1
063	Indemnizaciones por retiros	1	1	1	1	1
064	Contribuciones por asistencia médica	318.642	318.642	318.642	318.642	318.642
066	Ayuda de arrendamiento	1	1	1	1	1
067	Compensación por alimentación	1	1	1	1	1
068	Compensación por alimentación sin aportes	1	1	1	1	1
069	Otros beneficios al personal	1	1	1	1	1
Subgrupo 07: beneficios familiares						
071	Prima por matrimonio	1	1	1	1	1
072	Hogar constituido	76.005	76.005	76.005	76.005	76.005
073	Prima por nacimiento	1	1	1	1	1

074	Prestaciones por hijo	12.169	12.169	12.169	12.169	12.169
078	Prestaciones por salario vacacional	530.960	530.960	530.960	530.960	530.960
079	Otros beneficios familiares	1	1	1	1	1
Subgrupo 08: Cargas legales sobre servicios personales						
081	Aporte patronal al sistema de la seguridad social s/retribuciones	1	1	1	1	1
082	Otros aportes patronales sobre retribuciones	1	1	1	1	1
089	Otras cargas legales sobre servicios personales	1	1	1	1	1
Subgrupo 09: Otras retribuciones						
091	Retribuciones de ejercicios anteriores	1	1	1	1	1
Subtotal		15.154.138	15.154.138	15.154.138	15.154.138	15.154.138
Grupo 1: Bienes de consumo						
Subgrupo 11: Productos alimenticios, agropecuarios y forestales						
111	Alimentos para personas	140.400	95.400	83.400	95.400	89.400
112	Alimentos para animales	1	1	1	1	1
113	Productos pecuarios	1	1	1	1	1
114	Productos agroforestales y sus manufacturas	1	1	1	1	1
115	Materias primas agropecuarias y forestales	1	1	1	1	1
119	Otros	1	1	1	1	1
Subgrupo 12: Productos textiles, prendas de vestir y artículos de cuero y similares						
121	Hilados y telas	17.500	17.500	17.500	17.500	17.500
122	Prendas de vestir	150.000	150.000	150.000	150.000	150.000
123	Confecciones textiles	1	1	1	1	1
124	Cueros, pieles y similares	1	1	1	1	1
129	Otros	1	1	1	1	1
Subgrupo 13: Productos de papel, libros e impresos						
131	Papeles de oficina	89.640	82.658	73.658	87.540	75.658
132	Productos de papel y cartón	5.300	1	1	1	1
133	Formularios, impresos similares	32.000	30.000	30.000	30.000	30.000
134	Productos de artes gráficas	46.886	36.364	130.000	40.100	22.000
135	Libros, revistas y otras publicaciones	55.000	174.000	20.000	174.000	20.000
139	Otros	4.000	1	1	1	1
Subgrupo 14: Productos energéticos						
141	Combustibles derivados del petróleo	3.500	3.500	3.500	3.500	3.500
142	Electricidad	1	1	1	1	1
143	Supergas	1	1	1	1	1
149	Otros	1	1	1	1	1
Subgrupo 15: Productos químicos derivados del petróleo y conexos						
151	Lubricantes y otros derivados del petróleo	1	1	1	1	1
152	Productos medicinales y farmacéuticos	1	1	1	1	1
153	Productos veterinarios	1	1	1	1	1
154	Compuestos químicos y pinturas	17.500	17.500	17.500	17.500	17.500
155	Abonos, fertilizantes, fumigantes, etc.	1	1	1	1	1
156	Productos plásticos, acrílicos y similares	17.500	17.500	17.500	17.500	17.500
157	Artículos de caucho	1	1	1	1	1

159	Otros	1	1	1	1	1
Subgrupo 16: Productos minerales						
161	Productos de loza, cerámica y similares	1	1	1	1	1
162	Productos de vidrio	1	1	1	1	1
163	Materiales de construcción	1	1	1	1	1
169	Otros	1	1	1	1	1
Subgrupo 17: Productos metálicos						
171	Productos básicos de hierro y acero	1	1	1	1	1
172	Productos básicos metálicos no ferrosos	1	1	1	1	1
173	Accesorios metálicos	1	1	1	1	1
174	Estructuras metálicas acabadas	1	30.000	1	1	1
176	Herramientas menores	1	1	1	1	1
179	Otros	1	1	1	1	1
Subgrupo 19: Otros bienes de consumo						
191	Útiles de oficina	23.800	1.800	1.900	1.900	2.000
192	Elementos de limpieza y de aseo	30.000	1	1	1	1
193	Artículos y accesorios eléctricos	6.000	6.000	6.000	6.000	6.000
197	Artículos y accesorios de informática	1	1	1	1	1
198	Repuestos y accesorios	60.000	60.000	60.000	60.000	60.000
199	Otros	1	1	1	1	1
Grupo 2: Servicios no personales						
Subgrupo 21: Servicios básicos						
211	Teléfono, Telégrafo Simi	9.000	9.000	9.000	9.000	9.000
212	Agua	10.000	10.000	10.000	10.000	10.000
213	Electricidad	50.000	30.000	30.000	30.000	30.000
214	Gas	1	1	1	1	1
219	Otros	20.000	40.000	40.000	40.000	40.000
Subgrupo 22: Publicidad, impresiones y encuadernaciones						
221	Publicidad	1	1	1	1	1
222	Propaganda	1	1	1	1	1
223	Impresiones, reproducciones y encuadernaciones	359.000	356.000	365.000	361.000	363.000
229	Otros	772.000	752.000	752.000	752.000	752.000
Subgrupo 23: Pasajes, viáticos y otros gastos de traslado						
231	Pasajes dentro del país	50.500	30.500	30.500	30.500	30.500
232	Pasajes al exterior contratados en el país	205.000	175.000	175.000	175.000	175.000
233	Pasajes contratados fuera del país	17.400	17.400	17.400	17.400	17.400
234	Viáticos dentro del país	381.600	361.600	361.600	361.600	361.600
235	Viáticos fuera del país	238.800	233.800	233.800	233.800	233.800
236	Otros gastos de traslado en el exterior	1	1	1	1	1
239	Otros	1	1	1	1	1
Subgrupo 24: Transporte de carga, servicios complementarios y almacenamiento						
241	Servicio de mudanzas contratados dentro del país	1	1	1	1	1
243	Almacenamiento contratado dentro del país	1	1	1	1	1
245	Fletes y otros gastos contratados dentro del país	71.500	74.500	76.500	79.500	79.500

247	Correspondencia, encomiendas contratadas dentro país	1	1	1	1	1
249	Otros	1	1	1	1	1
Subgrupo 25: Arrendamientos						
251	Arrendamientos de inmuebles contratados dentro del país	1	1	1	1	1
254	Arrendamientos de equipos de oficina	1	1	1	1	1
255	Arrendamientos de equipos y aparatos de audio y comunicación	84.000	435.000	436.000	437.000	538.000
257	Arrendamientos de equipos de transporte y similares	18.000	26.000	26.000	26.000	10.000
259	Otros	4.000	4.000	4.000	4.000	4.000
Subgrupo 26: Tributos, seguros y comisiones						
263	Tasas y otros	1	1	1	1	1
264	Primas y otros gastos de seguro contratados dentro del país	1	1	1	1	1
269	Otros	1	1	1	1	1
Subgrupo 27: Servicios de mantenimiento, reparaciones menores y limpieza						
272	De máquinas y equipos industriales	70.000	70.000	70.000	70.000	70.000
273	De automotores	1	1	1	1	1
275	Servicio de Mantenimiento y reparación de mobiliario, equipo de oficina y computación	1	1	1	1	1
276	De otras máquinas y equipos	1	1	1	1	1
279	Otros	1	1	1	1	1
Subgrupo 28: Servicios técnicos, profesionales y artísticos						
281	Servicios relacionados a estudios, investigaciones y proyectos de factibilidad	487.500	287.500	287.500	287.500	287.500
282	Servicios profesionales y técnicos	1.129.000	799.000	979.000	729.000	479.000
284	Servicios de capacitación	525.000	470.000	470.000	470.000	470.000
285	Servicios informáticos y anexos	1	60.000	1	1	1
286	Artísticos y similares	50.000	50.000	50.000	50.000	50.000
289	Otros	1	1	1	1	1
Subgrupo 29: Otros servicios no personales						
291	Servicios de vigilancia y custodia	208.000	208.000	208.000	208.000	208.000
292	Contratación de equipos, salas y conexos	179.000	179.000	179.000	179.000	179.000
293	Servicios portuarios	1	1	1	1	1
294	Servicios de alimentación	380.000	330.000	330.000	330.000	330.000
295	Mantenimiento de representaciones en el exterior	62.000	62.000	62.000	62.000	62.000
296	Gastos de protocolo	60.000	60.000	60.000	60.000	60.000
297	Derechos y regalías	1	1	1	1	1
299	Otros	148.321	436.124	415.386	575.404	928.287
Grupo 7: Gastos no clasificados						
Subgrupo 72: Otros Gastos extraordinarios						
721	Gastos extraordinarios	1	1	1	1	1
Subtotal						
		6.288.700	6.288.700	6.288.700	6.288.700	6.288.700
Total						
		21.442.838	21.442.838	21.442.838	21.442.838	21.442.838

Programa

1.12 Secretaría de Comunicaciones

Rubro	Descripción	2016	2017	2018	2019	2020
Grupo 0: Servicios personales						
Subgrupo 01: Retribuciones cargos permanentes						
011	Sueldo básico de cargos	9.152.659	9.152.659	9.152.659	9.152.659	9.152.659
Subgrupo 02: Retribuciones personal contratado funciones permanentes						
021	Sueldo básico de funciones contratadas	7.751.425	7.751.425	7.751.425	7.751.425	7.751.425
Subgrupo 03: Retribuciones personal contratado funciones no permanentes						
031	Reribuciones zafrales	1	1	1	1	1
Subgrupo 04: Retribuciones complementarias						
041	Sueldos progresivos	1.251.738	1.251.738	1.251.738	1.251.738	1.251.738
042	Compensaciones	875.371	875.371	875.371	875.371	875.371
043	Productividad y dedicación	1	1	1	1	1
044	Antigüedad	227.426	227.426	227.426	227.426	227.426
045	Complementos	1	1	1	1	1
046	Subrogación y acefalías	1	1	1	1	1
047	Equiparación	1	1	1	1	1
048	Aumentos especiales	387.595	387.595	387.595	387.595	387.595
Subgrupo 05: Retribuciones diversas especiales						
051	Dietas	1	1	1	1	1
052	Trabajo en días inhábiles y nocturno	83.271	83.271	83.271	83.271	83.271
053	Licencias generadas y no gozadas	110.509	110.509	110.509	110.509	110.509
054	Reribuciones técnicos, asesores y funcionarios administrativos económico comerciales	1	1	1	1	1
055	Reribuciones redistribuidos	1	1	1	1	1
056	prestaciones por accidentes de trabajo	1	1	1	1	1
057	Becas rabajo y pasantías	1	1	1	1	1
058	Horas extras	76.616	76.616	76.616	76.616	76.616
059	Sueldo anual complementario	1.599.946	1.599.946	1.599.946	1.599.946	1.599.946
Subgrupo 06: Beneficios al personal						
061	Seguro por desempleo	1	1	1	1	1
062	Becas de capacitación	1	1	1	1	1
063	Indemnizaciones por retiros	1	1	1	1	1
064	Contribuciones por asistencia médica	331.569	331.569	331.569	331.569	331.569
066	Ayuda de arrendamiento	1	1	1	1	1

067	Compensación por alimentación	1	1	1	1	1
068	Compensación por alimentación sin aportes	1	1	1	1	1
069	Otros beneficios al personal	1	1	1	1	1
Subgrupo 07: beneficios familiares						
071	Prima por matrimonio	1	1	1	1	1
072	Hogar constituido	106.407	106.407	106.407	106.407	106.407
073	Prima por nacimiento	1	1	1	1	1
074	Prestaciones por hijo	4.868	4.868	4.868	4.868	4.868
078	Prestaciones por salario vacacional	589.793	589.793	589.793	589.793	589.793
079	Otros beneficios familiares	1	1	1	1	1
Subgrupo 08: Cargas legales sobre servicios personales						
081	Aporte patronal al sistema de la seguridad social s/retribuciones	1	1	1	1	1
082	Otros aportes patronales sobre retribuciones	1	1	1	1	1
089	Otras cargas legales sobre servicios personales	1	1	1	1	1
Subgrupo 09: Otras retribuciones						
091	Retribuciones de ejercicios anteriores	1	1	1	1	1
Subtotal		22.549.217	22.549.217	22.549.217	22.549.217	22.549.217
Grupo 1: Bienes de consumo						
Subgrupo 11: Productos alimenticios, agropecuarios y forestales						
111	Alimentos para personas	3.000	3.000	3.000	3.000	3.000
114	Productos agroforestales y sus manufacturas	1	1	1	1	1
119	Otros	1	1	1	1	1
Subgrupo 12: Productos textiles, prendas de vestir y artículos de cuero y similares						
121	Hilados y telas	1	1	1	1	1
122	Prendas de vestir	27.000	27.000	27.000	27.000	27.000
123	Confecciones textiles	1.600	1.600	1.600	1.600	1.600
129	Otros	1	1	1	1	1
Subgrupo 13: Productos de papel, libros e impresos						
131	Papeles de oficina	22.733	22.733	22.733	22.733	22.733
132	Productos de papel y cartón	2.000	2.000	2.000	2.000	2.000
133	Formularios, impresos similares	1	1	1	1	1
134	Productos de artes gráficas	1	1	1	1	1
135	Libros, revistas y otras publicaciones	25.000	25.000	25.000	25.000	25.000
139	Otros	18.500	18.500	18.500	18.500	18.500
Subgrupo 14: Productos energéticos						
141	Combustibles derivados del petróleo	1	1	1	1	1
142	Electricidad	109.500	1	1	1	1

143	Supergas	1	1	1	1	1
Subgrupo 15: Productos químicos derivados del petróleo y conexos						
154	Compuestos químicos y pinturas	1	1	1	1	1
156	Productos plásticos, acrílicos y similares	1	1	1	1	1
Subgrupo 16: Productos minerales						
161	Productos de loza, cerámica y similares	1	1	1	1	1
162	Productos de vidrio	1	1	1	1	1
163	Materiales de construcción	1	1	1	1	1
169	Otros	1	1	1	1	1
Subgrupo 17: Productos metálicos						
171	Productos básicos de hierro y acero	1	1	1	1	1
172	Productos básicos metálicos no ferrosos	1	1	1	1	1
173	Accesorios metálicos	1	1	1	1	1
174	Estructuras metálicas acabadas	21.000	21.000	21.000	21.000	21.000
176	Herramientas menores	3.000	3.000	3.000	3.000	3.000
179	Otros	1	1	1	1	1
Subgrupo 19: Otros bienes de consumo						
191	Útiles de oficina	5.000	5.000	5.000	5.000	5.000
192	Elementos de limpieza y de aseo	1	1	1	1	1
193	Artículos y accesorios eléctricos	1	1	1	1	1
195	Artículos educacionales, culturales, deportivos y recreativos	1	1	1	1	1
196	Artículos de cocina y comedor	17.740	17.740	17.740	17.740	17.740
197	Artículos y accesorios de informática	263.000	263.000	263.000	263.000	263.000
198	Repuestos y accesorios	27.350	27.350	27.350	27.350	27.350
199	Otros	6.500	6.500	6.500	6.500	6.500
Grupo 2: Servicios no personales						
Subgrupo 21: Servicios básicos						
211	Teléfono, telégrafo y similares	12.000	12.000	12.000	12.000	12.000
212	Agua	1	1	1	1	1
213	Electricidad	1	1	1	1	1
214	Gas	1	1	1	1	1
219	Otros	1	1	1	1	1
Subgrupo 22: Publicidad, impresiones y encuadernaciones						
221	Publicidad	18.202.608	18.202.608	18.202.608	18.202.608	18.202.608
222	Propaganda	700.000	700.000	1.700.000	1.700.000	1.700.000
223	Impresiones, reproducciones y encuadernaciones	381.500	492.308	683.518	683.518	683.518
229	Otros	2.050.000	2.050.000	2.050.000	2.050.000	2.050.000

Subgrupo 23: Pasajes, viáticos y otros gastos de traslado						
231	Pasajes dentro del país	15.000	15.000	15.000	15.000	15.000
232	Pasajes al exterior contratados en el país	1	1	1	1	1
233	Pasajes contratados fuera del país	1	1	1	1	1
234	Viáticos dentro del país	15.000	15.000	15.000	15.000	15.000
235	Viáticos fuera del país	1	1	1	1	1
236	Otros gastos de traslado en el exterior	1	1	1	1	1
239	Otros	1	1	1	1	1
Subgrupo 24: Transporte de carga, servicios complementarios y almacenamiento						
241	Servicio de mudanzas contratados dentro del país	1	1	1	1	1
243	Almacenamiento contratado dentro del país	1	1	1	1	1
245	Fletes y otros gastos contratados dentro del país	1	1	1	1	1
247	Correspondencia, encomiendas contratadas dentro país	1	560.000	560.000	560.000	560.000
249	Otros	1	1	1	1	1
Subgrupo 25: Arrendamientos						
251	Arrendamientos de inmuebles contratados dentro del país	1	1	1	1	1
253	Arrendamientos de equipos de computación	1	1	1	1	1
254	Arrendamientos de equipos de oficina	47.250	47.250	47.250	47.250	47.250
255	Arrendamientos de equipos y aparatos de audio y comunicación	1	1	1	1	1
257	Arrendamientos de equipos de transporte y similares	1.800.000	1.800.000	1.800.000	1.800.000	1.800.000
259	Otros	1	1	1	1	1
Subgrupo 26: Tributos, seguros y comisiones						
263	Tasas y otros	1	1	1	1	1
264	Primas y otros gastos de seguro contratados dentro del país	1	1	1	1	1
269	Otros	1	1	1	1	1
Subgrupo 27: Servicios de mantenimiento, reparaciones menores y limpieza						
271	De inmuebles e instalaciones	1	1	1	1	1
272	De máquinas y equipos industriales	1	1	1	1	1
273	De automotores	1	1	1	1	1
274	De otros medios de transporte	1	1	1	1	1
275	Servicio de Mantenimiento y reparación de mobiliario, equipo de oficina y computación	50.000	50.000	50.000	50.000	50.000
276	De otras máquinas y equipos	30.000	30.000	30.000	30.000	30.000
278	Servicios de limpieza, aseo y fumigación	38.400	38.400	38.400	38.400	38.400
279	Otros	1	1	1	1	1
Subgrupo 28: Servicios técnicos, profesionales y artísticos						
281	Servicios relacionados a estudios, investigaciones y proyectos de factibilidad	1	1	1	1	1
282	Servicios profesionales y técnicos	5.336.406	6.220.798	5.704.708	5.704.708	5.704.708

285	Servicios informáticos y anexos	104.676	104.676	104.676	104.676	104.676
286	Artísticos y similares	1	1	1	1	1
289	Otros	1	1	1	1	1
Subgrupo 29: Otros servicios no personales						
291	Servicios de vigilancia y custodia	1	1	1	1	1
292	Contratación de equipos, salas y conexos	78.840	78.840	78.840	78.840	78.840
294	Servicios de alimentación	294.000	294.000	294.000	294.000	294.000
296	Gastos de protocolo	1.605.746	1.605.746	1.605.746	1.605.746	1.605.746
299	Otros	1	1	1	1	1
Grupo 7: Gastos no clasificados						
Subgrupo 72: Otros Gastos extraordinarios						
721	Gastos extraordinarios	1	1	1	1	1
Subtotal						
		31.314.402	32.760.102	33.435.222	33.435.222	33.435.222
Total						
		53.863.619	55.309.319	55.984.439	55.984.439	55.984.439

Programa

1.13 Secretaría de Desarrollo Local y Participación

Rubro	Descripción	2016	2017	2018	2019	2020
Grupo 0: Servicios personales						
SubGrupo 01: Retribuciones de cargos permanentes						
011	Sueldo básico de cargos	0	0	0	0	0
Subgrupo 02: Retribuciones personal contratado funciones permanentes						
021	Sueldo básico de funciones contratadas	0	0	0	0	0
Subgrupo 03: Retribuciones personal contratado funciones no permanentes						
031	Reribuciones zafrales	0	0	0	0	0
Subgrupo 04: Retribuciones complementarias						
041	Sueldos progresivos	0	0	0	0	0
042	Compensaciones	0	0	0	0	0
043	Productividad y dedicación	0	0	0	0	0
044	Antigüedad	0	0	0	0	0
045	Complementos	0	0	0	0	0
046	Subrogación y acefalías	0	0	0	0	0
047	Equiparación	0	0	0	0	0
048	Aumentos especiales	0	0	0	0	0
Subgrupo 05: Retribuciones diversas especiales						
051	Dietas	0	0	0	0	0
052	Trabajo en días inhábiles y nocturno	0	0	0	0	0
053	Licencias generadas y no gozadas	0	0	0	0	0
054	Reribuciones técnicos, asesores y funcionarios administrativos económico comerciales	0	0	0	0	0
055	Reribuciones redistribuidos	0	0	0	0	0
056	prestaciones por accidentes de trabajo	0	0	0	0	0
057	Becas rabajo y pasantías	0	0	0	0	0
058	Horas extras	0	0	0	0	0
059	Sueldo anual complementario	0	0	0	0	0
Subgrupo 06: Beneficios al personal						
061	Seguro por desempleo	0	0	0	0	0
062	Becas de capacitación	0	0	0	0	0
063	Indemnizaciones por retiros	0	0	0	0	0
064	Contribuciones por asistencia médica	0	0	0	0	0
066	Ayuda de arrendamiento	0	0	0	0	0
067	Compensación por alimentación	0	0	0	0	0
068	Compensación por alimentación sin aportes	0	0	0	0	0
069	Otros beneficios al personal	0	0	0	0	0
Subgrupo 07: beneficios familiares						
071	Prima por matrimonio	0	0	0	0	0
072	Hogar constituido	0	0	0	0	0
073	Prima por nacimiento	0	0	0	0	0

074	Prestaciones por hijo	0	0	0	0	0
078	Prestaciones por salario vacacional	0	0	0	0	0
079	Otros beneficios familiares	0	0	0	0	0
Subgrupo 08: Cargas legales sobre servicios personales						
081	Aporte patronal al sistema de la seguridad social s/retribuciones	0	0	0	0	0
082	Otros aportes patronales sobre retribuciones	0	0	0	0	0
089	Otras cargas legales sobre servicios personales	0	0	0	0	0
Subgrupo 09: Otras retribuciones						
091	Retribuciones de ejercicios anteriores	0	0	0	0	0
Subtotal		0	0	0	0	0
Grupo 1: Bienes de consumo						
Subgrupo 11: Productos alimenticios, agropecuarios y forestales						
111	Alimentos para personas	1	1	1	1	1
119	Otros	1	1	1	1	1
Subgrupo 12: Productos textiles, prendas de vestir y artículos de cuero y similares						
121	Hilados y telas	1	1	1	1	1
122	Prendas de vestir	1	1	1	1	1
123	Confecciones textiles	1	1	1	1	1
129	Otros	1	1	1	1	1
Subgrupo 13: Productos de papel, libros e impresos						
131	Papeles de oficina	1	1	1	1	1
132	Productos de papel y cartón	1	1	1	1	1
133	Formularios, impresos similares	1	1	1	1	1
135	Libros, revistas y otras publicaciones	1	1	1	1	1
139	Otros	1	1	1	1	1
Subgrupo 14: Productos energéticos						
141	Combustibles derivados del petróleo	1	1	1	1	1
142	Electricidad	1	1	1	1	1
143	Supergas	1	1	1	1	1
149	Otros	1	1	1	1	1
Subgrupo 15: Productos químicos derivados del petróleo y conexos						
154	Compuestos químicos y pinturas	1	1	1	1	1
156	Productos plásticos, acrílicos y similares	1	1	1	1	1
157	Artículos de caucho	1	1	1	1	1
159	Otros	1	1	1	1	1
Subgrupo 16: Productos minerales						
161	Productos de loza, cerámica y similares	1	1	1	1	1
162	Productos de vidrio	1	1	1	1	1
163	Materiales de construcción	1	1	1	1	1
169	Otros	1	1	1	1	1
Subgrupo 17: Productos metálicos						
171	Productos básicos de hierro y acero	1	1	1	1	1
172	Productos básicos metálicos no ferrosos	1	1	1	1	1
173	Accesorios metálicos	1	1	1	1	1

174	Estructuras metálicas acabadas	1	1	1	1	1
179	Otros	1	1	1	1	1
Subgrupo 19: Otros bienes de consumo						
191	Útiles de oficina	30.000	30.000	30.000	30.000	30.000
192	Elementos de limpieza y de aseo	1	1	1	1	1
193	Artículos y accesorios eléctricos	1	1	1	1	1
195	Artículos educacionales, culturales, deportivos y recreativos	1	1	1	1	1
199	Otros	1	1	1	1	1
Grupo 2: Servicios no personales						
Subgrupo 21: Servicios básicos						
211	Teléfono, telégrafo y similares	1	1	1	1	1
212	Agua	1	1	1	1	1
213	Electricidad	1	1	1	1	1
214	Gas	1	1	1	1	1
219	Otros	1	1	1	1	1
Subgrupo 22: Publicidad, impresiones y encuadernaciones						
223	Impresiones, reproducciones y encuadernaciones	336.800	336.800	336.800	336.800	336.800
229	Otros	1	1	1	1	1
Subgrupo 23: Pasajes, viáticos y otros gastos de traslado						
231	Pasajes dentro del país	13.200	13.200	13.200	13.200	13.200
234	Viáticos dentro del país	1	1	1	1	1
239	Otros	1	1	1	1	1
Subgrupo 24: Transporte de carga, servicios complementarios y almacenamiento						
241	Servicio de mudanzas contratados dentro del país	1	1	1	1	1
243	Almacenamiento contratado dentro del país	1	1	1	1	1
245	Fletes y otros gastos contratados dentro del país	1	1	1	1	1
247	Correspondencia, encomiendas contratadas dentro país	1	1	1	1	1
249	Otros	1	1	1	1	1
Subgrupo 25: Arrendamientos						
251	Arrendamientos de inmuebles contratados dentro del país	1	1	1	1	1
253	Arrendamientos de equipos de computación	1	1	1	1	1
254	Arrendamientos de equipos de oficina	1	1	1	1	1
255	Arrendamientos de equipos y aparatos de audio y comunicación	1	1	1	1	1
256	Arrendamiento de máquinas y equipos de construcción	1	1	1	1	1
259	Otros	1	1	1	1	1
Subgrupo 26: Tributos, seguros y comisiones						
263	Tasas y otros	1	1	1	1	1
264	Primas y otros gastos de seguro contratados dentro del país	1	1	1	1	1
269	Otros	1	1	1	1	1
Subgrupo 27: Servicios de mantenimiento, reparaciones menores y limpieza						
271	De inmuebles e instalaciones	1	1	1	1	1
275	Servicio de Mantenimiento y reparación de mobiliario, equipo de oficina y computación	1	1	1	1	1
276	Mantenimiento de otras máquinas y equipos	1	1	1	1	1
279	Otros	1	1	1	1	1

Subgrupo 28: Servicios técnicos, profesionales y artísticos						
281	Servicios relacionados a estudios, investigaciones y proyectos de factibilidad	300.000	300.000	300.000	300.000	300.000
282	Servicios profesionales y técnicos	1	1	1	1	1
284	Servicios de capacitación	120.000	120.000	120.000	120.000	120.000
285	Servicios informáticos y anexos	40.001	40.000	40.000	40.000	40.000
289	Otros	1	1	1	1	1
Subgrupo 29: Otros servicios no personales						
291	Servicios de vigilancia y custodia	1	1	1	1	1
292	Contratación de equipos, salas y conexos	1	1	1	1	1
296	Gastos de protocolo	1	1	1	1	1
299	Otros	750.000	1	1	1	1
Subtotal		1.590.064	840.064	840.064	840.064	840.064
Total		1.590.064	840.064	840.064	840.064	840.064

Programa

1.14 Dirección de Servicios Jurídicos

Rubro	Descripción	2016	2017	2018	2019	2020
Grupo 0: Servicios personales						
Subgrupo 01: Retribuciones cargos presupuestales						
011	Sueldo básico de cargos	0	0	0	0	0
Subgrupo 02: Retribuciones personal contratado funciones permanentes						
021	Sueldo básico de funciones contratadas	0	0	0	0	0
Subgrupo 03: Retribuciones personal contratado funciones no permanentes						
031	Reribuciones zafrales	0	0	0	0	0
Subgrupo 04: Retribuciones complementarias						
041	Sueldos progresivos	0	0	0	0	0
042	Compensaciones	0	0	0	0	0
043	Productividad y dedicación	0	0	0	0	0
044	Antigüedad	0	0	0	0	0
045	Complementos	0	0	0	0	0
046	Subrogación y acefalías	0	0	0	0	0
047	Equiparación	0	0	0	0	0
048	Aumentos especiales	0	0	0	0	0
Subgrupo 05: Retribuciones diversas especiales						
051	Dietas	0	0	0	0	0
052	Trabajo en días inhábiles y nocturno	0	0	0	0	0
053	Licencias generadas y no gozadas	0	0	0	0	0
054	Reribuciones técnicos, asesores y funcionarios administrativos económico comerciales	0	0	0	0	0
055	Reribuciones redistribuidos	0	0	0	0	0
056	Prestaciones por accidentes de trabajo	0	0	0	0	0
057	Becas trabajo y pasantías	0	0	0	0	0
058	Horas extras	0	0	0	0	0
059	Sueldo anual complementario	0	0	0	0	0
Subgrupo 06: Beneficios al personal						
061	Seguro por desempleo	0	0	0	0	0
062	Becas de capacitación	0	0	0	0	0
063	Indemnizaciones por retiros	0	0	0	0	0
064	Contribuciones por asistencia médica	0	0	0	0	0
066	Ayuda de arrendamiento	0	0	0	0	0
067	Compensación por alimentación	0	0	0	0	0
068	Compensación por alimentación sin aportes	0	0	0	0	0
069	Otros beneficios al personal	0	0	0	0	0
Subgrupo 07: beneficios familiares						
071	Prima por matrimonio	0	0	0	0	0
072	Hogar constituido	0	0	0	0	0
073	Prima por nacimiento	0	0	0	0	0

074	Prestaciones por hijo	0	0	0	0	0
078	Prestaciones por salario vacacional	0	0	0	0	0
079	Otros beneficios familiares	0	0	0	0	0
Subgrupo 08: Cargas legales sobre servicios personales						
081	Aporte patronal al sistema de la seguridad social s/retribuciones	0	0	0	0	0
082	Otros aportes patronales sobre retribuciones	0	0	0	0	0
089	Otras cargas legales sobre servicios personales	0	0	0	0	0
Subgrupo 09: Otras retribuciones						
091	Retribuciones de ejercicios anteriores	0	0	0	0	0
Subtotal		0	0	0	0	0
Grupo 1: Bienes de consumo						
Subgrupo 11: Productos alimenticios, agropecuarios y forestales						
111	Alimentos para personas	1	1	1	1	1
119	Otros	1	1	1	1	1
Subgrupo 12: Productos textiles, prendas de vestir y artículos de cuero y similares						
121	Hilados y telas	1	1	1	1	1
122	Prendas de vestir	1	1	1	1	1
123	Confecciones textiles	1	1	1	1	1
129	Otros	1	1	1	1	1
Subgrupo 13: Productos de papel, libros e impresos						
131	Papeles de oficina	99.942	99.942	99.942	99.942	99942
132	Productos de papel y cartón	1	1	1	1	1
133	Formularios, impresos similares	1	1	1	1	1
135	Libros, revistas y otras publicaciones	400.000	400.000	400.000	400.000	400000
136	Especies timbradas y valoradas	200.000	200.000	200.000	200.000	200000
139	Otros	1	1	1	1	1
Subgrupo 14: Productos energéticos						
141	Combustibles derivados del petróleo	1	1	1	1	1
142	Electricidad	1	1	1	1	1
143	Supergas	1	1	1	1	1
149	Otros	1	1	1	1	1
Subgrupo 15: Productos químicos derivados del petróleo y conexos						
154	Compuestos químicos y pinturas	1	1	1	1	1
156	Productos plásticos, acrílicos y similares	1	1	1	1	1
157	Artículos de caucho	1	1	1	1	1
159	Otros	1	1	1	1	1
Subgrupo 16: Productos minerales						
161	Productos de loza, cerámica y similares	1	1	1	1	1
162	Productos de vidrio	1	1	1	1	1
169	Otros	1	1	1	1	1
Subgrupo 17: Productos metálicos						
171	Productos básicos de hierro y acero	1	1	1	1	1
172	Productos básicos metálicos no ferrosos	1	1	1	1	1
173	Accesorios metálicos	1	1	1	1	1

179	Otros	1	1	1	1	1
Subgrupo 19: Otros bienes de consumo						
191	Útiles de oficina	100.000	100.000	100.000	100.000	100000
192	Elementos de limpieza y de aseo	1	1	1	1	1
193	Artículos y accesorios eléctricos	1	1	1	1	1
195	Artículos educacionales, culturales, deportivos y recreativos	1	1	1	1	1
199	Otros	1	1	1	1	1
Grupo 2: Servicios no personales						
Subgrupo 21: Servicios básicos						
211	Teléfono, telégrafo y similares	1	1	1	1	1
212	Agua	1	1	1	1	1
213	Electricidad	1	1	1	1	1
214	Gas	1	1	1	1	1
219	Otros	1	1	1	1	1
Subgrupo 22: Publicidad, impresiones y encuadernaciones						
223	Impresiones, reproducciones y encuadernaciones	1	1	1	1	1
Subgrupo 23: Pasajes, viáticos y otros gastos de traslado						
231	Pasajes dentro del país	50.000	50.000	50.000	50.000	50000
239	Otros	100.000	100.000	100.000	100.000	100000
Subgrupo 24: Transporte de carga, servicios complementarios y almacenamiento						
241	Servicio de mudanzas contratados dentro del país	1	1	1	1	1
243	Almacenamiento contratado dentro del país	1	1	1	1	1
245	Fletes y otros gastos contratados dentro del país	1	1	1	1	1
247	Correspondencia, encomiendas contratadas dentro país	1	1	1	1	1
249	Otros	1	1	1	1	1
Subgrupo 25: Arrendamientos						
251	Arrendamientos de inmuebles contratados dentro del país	1	1	1	1	1
253	Arrendamientos de equipos de computación	1	1	1	1	1
254	Arrendamientos de equipos de oficina	1	1	1	1	1
255	Arrendamientos de equipos y aparatos de audio y comunicación	1	1	1	1	1
259	Otros	1	1	1	1	1
Subgrupo 26: Tributos, seguros y comisiones						
263	Tasas y otros	1	1	1	1	1
264	Primas y otros gastos de seguro contratados dentro del país	1	1	1	1	1
269	Otros	1	1	1	1	1
Subgrupo 27: Servicios de mantenimiento, reparaciones menores y limpieza						
271	De inmuebles e instalaciones	1	1	1	1	1
275	Servicio de Mantenimiento y reparación de mobiliario, equipo de oficina y computación	1	1	1	1	1
279	Otros	1	1	1	1	1
Subgrupo 28: Servicios técnicos, profesionales y artísticos						
281	Servicios relacionados a estudios, investigaciones y proyectos de factibilidad	1	1	1	1	1
282	Servicios profesionales y técnicos	1	1	1	1	1
284	Servicios de capacitación	250.000	250.000	250.000	250.000	250000
285	Servicios informáticos y anexos	1	1	1	1	1

289	Otros	1	1	1	1	1
Subgrupo 29: Otros servicios no personales						
291	Servicios de vigilancia y custodia	1	1	1	1	1
292	Contratación de equipos, salas y conexos	1	1	1	1	1
296	Gastos de protocolo	1	1	1	1	1
299	Otros	1	1	1	1	1
Grupo 7: Gastos no clasificados						
Subgrupo 71: Sentencias judiciales y acontecimientos graves o imprevistos						
711	Sentencias judiciales	2.000.000	2.000.000	2.000.000	2.000.000	2.000.000
Subtotal						
		3.200.000	3.200.000	3.200.000	3.200.000	3.200.000
Total						
		3.200.000	3.200.000	3.200.000	3.200.000	3.200.000

Programa

1.58 Dirección de Deportes

Rubro	Descripción	2016	2017	2018	2019	2020
Grupo 0: Servicios personales						
Subgrupo 01: Retribuciones cargos permanentes						
011	Sueldo básico de cargos	0	0	0	0	0
Subgrupo 02: Retribuciones personal contratado funciones permanentes						
021	Sueldo básico de funciones contratadas					
Subgrupo 03: Retribuciones personal contratado funciones no permanentes						
031	Reribuciones zafrales	0	0	0	0	0
Subgrupo 04: Retribuciones complementarias						
041	Sueldos progresivos	0	0	0	0	0
042	Compensaciones	0	0	0	0	0
043	Productividad y dedicación	0	0	0	0	0
044	Antigüedad	0	0	0	0	0
045	Complementos	0	0	0	0	0
046	Subrogación y acefalías	0	0	0	0	0
047	Equiparación	0	0	0	0	0
048	Aumentos especiales	0	0	0	0	0
Subgrupo 05: Retribuciones diversas especiales						
051	Dietas	0	0	0	0	0
052	Trabajo en días inhábiles y nocturno	0	0	0	0	0
053	Licencias generadas y no gozadas	0	0	0	0	0
054	Reribuciones técnicos, asesores y funcionarios administrativos económico comerciales	0	0	0	0	0
055	Reribuciones redistribuidos	0	0	0	0	0
056	prestaciones por accidentes de trabajo	0	0	0	0	0
057	Becas rabajo y pasantías	0	0	0	0	0
058	Horas extras	0	0	0	0	0
059	Sueldo anual complementario	0	0	0	0	0
Subgrupo 06: Beneficios al personal						
061	Seguro por desempleo	0	0	0	0	0
062	Becas de capacitación	0	0	0	0	0
063	Indemnizaciones por retiros	0	0	0	0	0
064	Contribuciones por asistencia médica	0	0	0	0	0
066	Ayuda de arrendamiento	0	0	0	0	0
067	Compensación por alimentación	0	0	0	0	0
068	Compensación por alimentación sin aportes	0	0	0	0	0
069	Otros beneficios al personal	0	0	0	0	0
Subgrupo 07: beneficios familiares						
071	Prima por matrimonio	0	0	0	0	0
072	Hogar constituido	0	0	0	0	0
073	Prima por nacimiento	0	0	0	0	0

074	Prestaciones por hijo	0	0	0	0	0
078	Prestaciones por salario vacacional	0	0	0	0	0
079	Otros beneficios familiares	0	0	0	0	0
Subgrupo 08: Cargas legales sobre servicios personales						
081	Aporte patronal al sistema de la seguridad social s/retribuciones	0	0	0	0	0
082	Otros aportes patronales sobre retribuciones	0	0	0	0	0
089	Otras cargas legales sobre servicios personales	0	0	0	0	0
Subgrupo 09: Otras retribuciones						
091	Retribuciones de ejercicios anteriores	0	0	0	0	0
Subtotal		0	0	0	0	0
Grupo 1: Bienes de consumo						
Subgrupo 11: Productos alimenticios, agropecuarios y forestales						
111	Alimentos para personas	145.000	145.000	145.000	145.000	145.000
112	Alimentos para animales	1	1	1	1	1
114	Productos agroforestales y sus manufacturas	190.000	190.000	190.000	190.000	190.000
115	Materias primas agropecuarias y forestales	1	1	1	1	1
119	Otros	1	1	1	1	1
Subgrupo 12: Productos textiles, prendas de vestir y artículos de cuero y similares						
121	Hilados y telas	1	1	1	1	1
122	Prendas de vestir	180.000	180.000	180.000	180.000	180.000
123	Confecciones textiles	40.000	40.000	40.000	40.000	40.000
124	Cueros, pieles y similares	1	1	1	1	1
129	Otros	1	1	1	1	1
Subgrupo 13: Productos de papel, libros e impresos						
131	Papeles de oficina	1	1	1	1	1
132	Productos de papel y cartón	103.000	103.000	103.000	103.000	103.000
133	Formularios, impresos similares	1	1	1	1	1
134	Productos de artes gráficas	1	1	1	1	1
135	Libros, revistas y otras publicaciones	1	1	1	1	1
139	Otros	1	1	1	1	1
Subgrupo 14: Productos energéticos						
141	Combustibles derivados del petróleo	150.000	150.000	150.000	150.000	150.000
142	Electricidad	100.000	100.000	100.000	100.000	100.000
143	Supergas	1	1	1	1	1
149	Otros	1	1	1	1	1
Subgrupo 15: Productos químicos derivados del petróleo y conexos						
151	Lubricantes y otros derivados del petróleo	15.000	15.000	15.000	15.000	15.000
152	Productos medicinales y farmacéuticos	40.000	40.000	40.000	40.000	40.000
153	Productos veterinarios	1	1	1	1	1
154	Compuestos químicos y pinturas	175.000	175.000	175.000	175.000	175.000
155	Abonos, fertilizantes, fumigantes, etc.	60.000	60.000	60.000	60.000	60.000
156	Productos plásticos, acrílicos y similares	50.000	50.000	50.000	50.000	50.000
157	Artículos de caucho	1	1	1	1	1
159	Otros	1	1	1	1	1

Subgrupo 16: Productos minerales						
161	Productos de loza, cerámica y similares	1	1	1	1	1
162	Productos de vidrio	30.000	30.000	30.000	30.000	30.000
163	Materiales de construcción	460.000	460.000	460.000	460.000	460.000
169	Otros	1	1	1	1	1
Subgrupo 17: Productos metálicos						
171	Productos básicos de hierro y acero	215.000	215.000	215.000	215.000	215.000
172	Productos básicos metálicos no ferrosos	1	1	1	1	1
173	Accesorios metálicos	1	1	1	1	1
174	Estructuras metálicas acabadas	1	1	1	1	1
176	Herramientas menores	130.000	130.000	130.000	130.000	130.000
179	Otros	1	1	1	1	1
Subgrupo 19: Otros bienes de consumo						
191	Útiles de oficina	32.000	32.000	32.000	32.000	32.000
192	Elementos de limpieza y de aseo	160.000	160.000	160.000	160.000	160.000
193	Artículos y accesorios eléctricos	200.000	200.000	200.000	200.000	200.000
194	Artículos menores médico quirúrgicos	1	1	1	1	1
195	Artículos educacionales, culturales, deportivos y recreativos	1.440.000	1.440.000	1.440.000	1.440.000	1.440.000
196	Artículos de cocina y comedor	50.000	50.000	50.000	50.000	50.000
197	Artículos y accesorios de informática	15.000	15.000	15.000	15.000	15.000
198	Repuestos y accesorios	45.000	45.000	45.000	45.000	45.000
199	Otros	1	1	1	1	1
Grupo 2: Servicios no personales						
Subgrupo 21: Servicios básicos						
211	Teléfono, telégrafo y similares	1	1	1	1	1
212	Agua	1	1	1	1	1
213	Electricidad	1	1	1	1	1
214	Gas	1	1	1	1	1
219	Otros	1	1	1	1	1
Subgrupo 22: Publicidad, impresiones y encuadernaciones						
221	Publicidad	1	1	1	1	1
222	Propaganda	1	1	1	1	1
223	Impresiones, reproducciones y encuadernaciones	45.000	45.000	45.000	45.000	45.000
229	Otros	1	1	1	1	1
Subgrupo 23: Pasajes, viáticos y otros gastos de traslado						
231	Pasajes dentro del país	5.000	5.000	5.000	5.000	5.000
232	Pasajes al exterior contratados en el país	1	1	1	1	1
234	Viáticos dentro del país	1	1	1	1	1
235	Viáticos fuera del país	1	1	1	1	1
239	Otros	1	1	1	1	1
Subgrupo 24: Transporte de carga, servicios complementarios y almacenamiento						
241	Servicio de mudanzas contratados dentro del país	1	1	1	1	1
243	Almacenamiento contratado dentro del país	1	1	1	1	1
245	Fletes y otros gastos contratados dentro del país	20.000	20.000	20.000	20.000	20.000

247	Correspondencia, encomiendas contratadas dentro país	1	1	1	1	1
249	Otros	1	1	1	1	1
Subgrupo 25: Arrendamientos						
251	Arrendamientos de inmuebles contratados dentro del país	1	1	1	1	1
253	Arrendamientos de equipos de computación	1	1	1	1	1
254	Arrendamientos de equipos de oficina	1	1	1	1	1
255	Arrendamientos de equipos y aparatos de audio y comunicación	30.000	30.000	30.000	30.000	30.000
256	Arrendamientos de maquinas y equipos de construcción	360.000	360.000	360.000	360.000	360.000
257	Arrendamientos de equipos de transporte y similares	250.000	250.000	250.000	250.000	250.000
259	Otros	1	1	1	1	1
Subgrupo 26: Tributos, seguros y comisiones						
263	Tasas y otros	1	1	1	1	1
264	Primas y otros gastos de seguro contratados dentro del país	1	1	1	1	1
269	Otros	1	1	1	1	1
Subgrupo 27: Servicios de mantenimiento, reparaciones menores y limpieza						
271	De inmuebles e instalaciones	1	1	1	1	1
272	De máquinas y equipos industriales	40.000	40.000	40.000	40.000	40.000
273	De automotores	1	1	1	1	1
274	De otros medios de transporte	1	1	1	1	1
275	Servicio de Mantenimiento y reparación de mobiliario, equipo de oficina y computación	1	1	1	1	1
276	De otras máquinas y equipos	1	1	1	1	1
278	Servicios de limpieza, aseo y fumigación	1	1	1	1	1
279	Otros	1	1	1	1	1
Subgrupo 28: Servicios técnicos, profesionales y artísticos						
281	Servicios relacionados a estudios, investigaciones y proyectos de factibilidad	1	1	1	1	1
282	Servicios profesionales y técnicos	1	1	1	1	1
283	Servicios médicos, sanitarios y sociales	50.000	50.000	50.000	50.000	50.000
284	Servicios de capacitación	25.000	25.000	25.000	25.000	25.000
285	Servicios informáticos y anexos	1	1	1	1	1
286	Artísticos y similares	1	1	1	1	1
289	Otros	40.000	40.000	40.000	40.000	40.000
Subgrupo 29: Otros servicios no personales						
291	Servicios de vigilancia y custodia	1	1	1	1	1
292	Contratación de equipos, salas y conexos	1	1	1	1	1
294	Servicios de alimentación	30.000	30.000	30.000	30.000	30.000
296	Gastos de Protocolo	440.000	440.000	440.000	440.000	440.000
297	Derechos y regalías	1	1	1	1	1
299	Otros	1	1	1	1	1
Grupo 5: Transferencias						
Subgrupo 55: Transferencias corrientes a instituciones sin fines de lucro						
555	Deportivas, culturales y recreativas	3.639.936	3.639.936	3.639.936	3.639.936	3.639.936
559	Otras transferencias corrientes a instituciones sin fines de lucro	1	1	1	1	1
Grupo 7: Gastos no clasificados						
Subgrupo 72: Otros Gastos extraordinarios						

721	Gastos extraordinarios	1	1	1	1	1
Subtotal						
		9.000.000	9.000.000	9.000.000	9.000.000	9.000.000
Total						
		9.000.000	9.000.000	9.000.000	9.000.000	9.000.000

Programa

1.59 Municipio de 18 de Mayo

Rubro	Descripción	2016	2017	2018	2019	2020
Grupo 0: Servicios personales						
SubGrupo 01: Retribuciones de cargos permanentes						
011	Sueldo básico de cargos	749.489	749.489	749.489	749.489	749.489
Subgrupo 02: Retribuciones personal contratado funciones permanentes						
021	Sueldo básico de funciones contratadas	1	1	1	1	1
Subgrupo 03: Retribuciones personal contratado funciones no permanentes						
031	Reribuciones zafrales	1	1	1	1	1
Subgrupo 04: Retribuciones complementarias						
041	Sueldos progresivos	217.695	217.695	217.695	217.695	217.695
042	Compensaciones	1	1	1	1	1
043	Productividad y dedicación	1	1	1	1	1
044	Antigüedad	16.019	16.019	16.019	16.019	16.019
045	Complementos	1	1	1	1	1
046	Subrogación y acefalías	1	1	1	1	1
047	Equiparación	1	1	1	1	1
048	Aumentos especiales	26.003	26.003	26.003	26.003	26.003
Subgrupo 05: Retribuciones diversas especiales						
051	Dietas	1	1	1	1	1
052	Trabajo en días inhábiles y nocturno	1.185	1.185	1.185	1.185	1.185
053	Licencias generadas y no gozadas	1	1	1	1	1
054	Reribuciones técnicos, asesores y funcionarios administrativos económico comerciales	1	1	1	1	1
055	Reribuciones redistribuidos	1	1	1	1	1
056	prestaciones por accidentes de trabajo	1	1	1	1	1
057	Becas trabajo y pasantías	1	1	1	1	1
058	Horas extras	1	1	1	1	1
059	Sueldo anual complementario	83.401	83.401	83.401	83.401	83.401
Subgrupo 06: Beneficios al personal						
061	Seguro por desempleo	1	1	1	1	1
062	Becas de capacitación	1	1	1	1	1
063	Indemnizaciones por retiros	1	1	1	1	1
064	Contribuciones por asistencia médica	12.907	12.907	12.907	12.907	12.907
066	Ayuda de arrendamiento	1	1	1	1	1
067	Compensación por alimentación	1	1	1	1	1
068	Compensación por alimentación sin aportes	1	1	1	1	1
Subgrupo 07: beneficios familiares						
071	Prima por matrimonio	1	1	1	1	1

072	Hogar constituido	1	1	1	1	1
073	Prima por nacimiento	1	1	1	1	1
074	Prestaciones por hijo	1	1	1	1	1
078	Prestaciones por salario vacacional	15.721	15.721	15.721	15.721	15.721
079	Otros beneficios familiares	1	1	1	1	1
Subgrupo 08: Cargas legales sobre servicios personales						
081	Aporte patronal al sistema de la seguridad social s/retribuciones	1	1	1	1	1
082	Otros aportes patronales sobre retribuciones	1	1	1	1	1
089	Otras cargas legales sobre servicios personales	1	1	1	1	1
Subgrupo 09: Otras retribuciones						
091	Retribuciones de ejercicios anteriores	1	1	1	1	1
Subtotal		1.122.449	1.122.449	1.122.449	1.122.449	1.122.449
Subgrupo 11: Productos alimenticios, agropecuarios y forestales						
111	Alimentos para personas	20.000	20.000	40.000	40.000	50.000
112	Alimentos para animales	1	1	1	1	1
114	Productos agroforestales y sus manufacturas	1	42.000	80.000	90.000	90.000
115	Materias primas agropecuarias y forestales	25.000	68.500	125.000	85.000	135.000
119	Otros	1	1	1	1	1
Subgrupo 12: Productos textiles, prendas de vestir y artículos de cuero y similares						
121	Hilados y telas	1	1	1	1	1
122	Prendas de vestir	1	1	1	250.000	50.000
123	Confecciones textiles	1	1	1	1	1
124	Cueros, pieles y similares	1	1	1	1	1
129	Otros	1	1	1	75.000	25.000
Subgrupo 13: Productos de papel, libros e impresos						
131	Papeles de oficina	1	1	50.000	5.500	45.000
132	Productos de papel y cartón	1	1	25.000	1	1
133	Formularios, impresos similares	1	1	1	1	1
134	Productos de artes gráficas	1	1	1	35.000	35.000
135	Libros, revistas y otras publicaciones	1	1	1	1	1
136	Especies timbradas y valoradas	1	1	1	1	1
139	Otros	1	1	10.000	1	1
Subgrupo 14: Productos energéticos						
141	Combustibles derivados del petróleo	1	1	70.000	90.000	120.000
142	Electricidad	1	1	1	1	1
143	Supergas	1	1	1	1	1
145	Productos energéticos de origen vegetal	1	1	1	1	1
Subgrupo 15: Productos químicos derivados del petróleo y conexos						
151	Lubricantes y otros derivados del petróleo	1	1	1	40.000	40.000
152	Productos medicinales y farmacéuticos	1	1	1	1	1

153	Productos veterinarios	1	1	1	1	1
154	Compuestos químicos y pinturas	240.000	240.000	323.000	348.000	392.000
155	Abonos, fertilizantes, fumigantes, etc.	25.000	50.000	125.000	80.000	130.000
156	Productos plásticos, acrílicos y similares	1	35.000	45.000	105.000	105.000
157	Artículos de caucho	1	1	1	1	1
159	Otros	1	1	1	40.000	1
Subgrupo 16: Productos minerales						
161	Productos de loza, cerámica y similares	240.000	210.000	268.000	343.000	387.000
162	Productos de vidrio	1	1	1	1	1
163	Materiales de construcción	1.917.683	2.613.581	3.563.543	4.294.334	4.618.189
169	Otros	1	1	1	40.000	1
Subgrupo 17: Productos metálicos						
171	Productos básicos de hierro y acero	290.000	297.000	448.000	408.000	502.000
172	Productos básicos metálicos no ferrosos	1	1	1	145.000	145.000
173	Accesorios metálicos	1	20.000	35.000	65.000	65.000
174	Estructuras metálicas acabadas	50.000	185.000	220.000	398.000	318.000
176	Herramientas menores	50.000	80.000	155.000	85.000	100.000
179	Otros	50.000	30.000	20.000	138.000	118.000
Subgrupo 19: Otros bienes de consumo						
191	Útiles de oficina	41.666	66.666	50.000	51.667	45.000
192	Elementos de limpieza y de aseo	1	1	1	75.000	130.000
193	Artículos y accesorios eléctricos	240.000	230.000	305.000	333.000	377.000
194	Artículos menores médico quirúrgicos	1	1	1	1	1
195	Artículos educacionales, culturales, deportivos y recreativos	1	1	1	60.000	60.000
196	Artículos de cocina y comedor	1	1	1	1	1
197	Artículos y accesorios de informática	1	1	35.000	1	25.000
198	Repuestos y accesorios	1	1	1	60.000	60.000
199	Otros	1	1	1	25.000	25.000
Grupo 2: Servicios no personales						
Subgrupo 21: Servicios básicos						
211	Teléfono, telégrafo y similares	1	1	1	1	1
212	Agua	1	1	1	1	1
213	Electricidad	1	1	1	1	1
214	Gas	1	1	1	1	1
219	Otros	10.000	70.000	100.000	1	1
Subgrupo 22: Publicidad, impresiones y encuadernaciones						
221	Publicidad	16.666	26.666	9.999	23.667	23.667
222	Propaganda	16.666	26.666	10.000	23.666	23.666
223	Impresiones, reproducciones y encuadernaciones	16.668	26.668	10.001	13.335	16.668
229	Otros	1	1	1	45.000	1

Subgrupo 23: Pasajes, viáticos y otros gastos de traslado						
231	Pasajes dentro del país	1	1	1	1	1
232	Pasajes al exterior contratados en el país	1	1	1	1	1
233	Pasajes contratados fuera del país	1	1	1	1	1
234	Viáticos dentro del país	1	1	1	1	1
235	Viáticos fuera del país	1	1	1	1	1
236	Otros gastos de traslado en el exterior	1	1	1	1	1
239	Otros	1	1	1	1	1
Subgrupo 24: Transporte de carga, servicios complementarios y almacenamiento						
241	Servicio de mudanzas contratados dentro del país	1	100.000	1	1	1
243	Almacenamiento contratado dentro del país	1	70.000	1	1	50.000
245	Fletes y otros gastos contratados dentro del país	1.232.737	1.868.676	2.595.600	3.080.244	3.080.221
247	Correspondencia, encomiendas contratadas dentro país	1	1	1	1	1
248	Correspondencia, encomiendas contratadas fuera del país	1	1	1	1	1
249	Otros	1	1	1	1	1
Subgrupo 25: Arrendamientos						
251	Arrendamientos de inmuebles contratados dentro del país	1	1	1	1	1
253	Arrendamientos de equipos de computación	41.666	66.667	50.000	51.667	33.333
254	Arrendamientos de equipos de oficina	41.667	66.666	50.000	51.666	33.333
255	Arrendamientos de equipos y aparatos de audio y comunicación	1	1	1	50.000	1
256	Arrendamientos de maquinas y equipos de construcción	1	1	1	1	1
257	Arrendamientos de equipos de transporte y similares	1	1	1	1	1
259	Otros	1.232.737	1.868.676	2.595.562	3.080.244	3.080.244
Subgrupo 26: Tributos, seguros y comisiones						
262	Impuestos indirectos	1	1	1	1	1
263	Tasas y otros	1	1	1	1	1
264	Primas y otros gastos de seguro contratados dentro del país	1	1	1	1	1
265	Primas y otros gastos de seguro contratados fuera del país	1	1	1	1	1
266	Comisiones bancarias dentro del país	1	1	1	1	1
269	Otros	1	1	1	1	1
Subgrupo 27: Servicios de mantenimiento, reparaciones menores y limpieza						
271	De inmuebles e instalaciones	1	1	1	1	1
272	De máquinas y equipos industriales	1	1	1	1	1
273	De automotores	1	1	1	1	1
274	De otros medios de transporte	1	1	1	1	1
275	Servicio de Mantenimiento y reparación de mobiliario, equipo de oficina y computación	41.667	66.667	50.000	51.666	33.333
276	De otras máquinas y equipos	41.667	66.667	50.000	51.667	33.333
278	Servicios de limpieza, aseo y fumigación	1	1	1	75.000	35.000
279	Otros	1	45.000	70.000	125.000	125.000
Subgrupo 28: Servicios técnicos, profesionales y artísticos						

281	Servicios relacionados a estudios, investigaciones y proyectos de factibilidad	1	1	1	1	1
282	Servicios profesionales y técnicos	1	1	1	1	1
283	Servicios médicos, sanitarios y sociales	1	1	1	1	1
284	Servicios de capacitación	1	1	1	1	1
285	Servicios informáticos y anexos	1	1	1	155.000	1
286	Artísticos y similares	1	1	1	355.000	355.000
289	Otros	1	1	1	1	1
Subgrupo 29: Otros servicios no personales						
291	Servicios de vigilancia y custodia	1	1	1	1	1
292	Contratación de equipos, salas y conexos	1	1	1	1	1
293	Servicios portuarios	1	1	1	1	1
294	Servicios de alimentación	1	1	1	1	1
295	Mantenimiento de representaciones en el exterior	1	1	1	1	1
296	Gastos de protocolo	1	1	1	25.000	25.000
297	Derechos y regalías	1	1	1	1	1
299	Otros	1	1	1	1	1
Grupo 3: Bienes de uso						
Subgrupo 31: Maquinarias y equipos de producción						
314	Adquisición de Maquinaria de construcción	200.000	450.000	340.000	700.000	700.000
Subgrupo 32: Maquinas, mobiliario y equipo de oficina						
323	Adquisición de Equipos de informática	1	1	1	1	1
324	Adquisición de equipos de imprenta, fotocopiadoras y similares	41.667	66.667	50.000	51.667	34.000
325	Adquisición de equipos eléctricos de uso doméstico	1	1	1	1	1
326	Adquisición de mobiliario de oficina	1	1	1	1	1
329	Otros	1	1	1	1	1
Subgrupo 34: Equipamiento educacional, cultural y recreativo						
341	Adquisición de equipos audiovisuales, de fotografía y similares	1	1	1	100.000	100.000
343	Adquisición de equipos deportivos y recreativos	50.000	620.000	1.240.000	640.000	580.000
344	Mobiliario afectado a estas actividades	1	1	1	35.000	35.000
349	Otros equipos educacionales, culurales y recreativos	1	1	1	145.000	145.000
Subgrupo 35: Equipos de transporte, tracción, elevación y comunicaciones						
352	Camiones	1	1	1	1	1
359	Otros	1	1	1	1	1
Grupo 5: Transferencias						
Subgrupo 55: Transferencias corrientes a instituciones sin fines de lucro						
551	Científicas y de investigación	1	1	1	1	1
552	Educativas	1	1	1	1	1
553	De protección a la salud	1	1	1	1	1

554	De asistencia social	1	1	1	1	1
555	Deportivas, culturales y recreativas	1	1	1	1	1
559	Otras transferencias corrientes a instituciones sin fines de lucro	1	1	1	1	1
Subgrupo 72: Otros Gastos extraordinarios						
721	Gastos extraordinarios	1	1	1	1	1
Subgrupo 79: Otros gastos no clasificados						
791	Obligaciones de ejercicios anteriores	1	1	1	1	1
Subtotal		6.173.259	9.693.529	13.213.798	16.734.067	16.734.067
Total		7.295.708	10.815.978	14.336.247	17.856.516	17.856.516

Programa

2.01 Vialidad Urbana y Rural

Rubro	Descripción	2016	2017	2018	2019	2020
Grupo 0: Servicios personales						
Subgrupo 01: Retribuciones cargos permanentes						
011	Sueldo básico de cargos	104.172.122	104.172.122	104.172.122	104.172.122	104.172.122
Subgrupo 02: Retribuciones personal contratado funciones permanentes						
021	Sueldo básico de funciones contratadas	28.563.576	28.563.576	28.563.576	28.563.576	28.563.576
Subgrupo 03: Retribuciones personal contratado funciones no permanentes						
031	Reribuciones zafrales	1	1	1	1	1
Subgrupo 04: Retribuciones complementarias						
041	Sueldos progresivos	6.367.979	6.367.979	6.367.979	6.367.979	6.367.979
042	Compensaciones	11.247.892	11.247.892	11.247.892	11.247.892	11.247.892
043	Productividad y dedicación	1	1	1	1	1
044	Antigüedad	9.911.801	9.911.801	9.911.801	9.911.801	9.911.801
045	Complementos	59.387	59.387	59.387	59.387	59.387
046	Subrogación y acefalías	1	1	1	1	1
047	Equiparación	1	1	1	1	1
048	Aumentos especiales	3.630.901	3.630.901	3.630.901	3.630.901	3.630.901
Subgrupo 05: Retribuciones diversas especiales						
051	Dietas	1	1	1	1	1
052	Trabajo en días inhábiles y nocturno	7.847.352	7.847.352	7.847.352	7.847.352	7.847.352
053	Licencias generadas y no gozadas	739.721	739.721	739.721	739.721	739.721
054	Reribuciones técnicos, asesores y funcionarios administrativos económico comerciales	1	1	1	1	1
055	Reribuciones redistribuidos	1	1	1	1	1
056	prestaciones por accidentes de trabajo	1	1	1	1	1
057	Becas rabajo y pasantías	1	1	1	1	1
058	Horas extras	8.419.104	8.419.104	8.419.104	8.419.104	8.419.104
059	Sueldo anual complementario	15.170.633	15.170.633	15.170.633	15.170.633	15.170.633
Subgrupo 06: Beneficios al personal						
061	Seguro por desempleo	1	1	1	1	1
062	Becas de capacitación	1	1	1	1	1
063	Indemnizaciones por retiros	1	1	1	1	1
064	Contribuciones por asistencia médica	5.258.753	5.258.753	5.258.753	5.258.753	5.258.753
066	Ayuda de arrendamiento	1	1	1	1	1

067	Compensación por alimentación	1	1	1	1	1
068	Compensación por alimentación sin aportes	1	1	1	1	1
069	Otros beneficios al personal	1	1	1	1	1
Subgrupo 07: beneficios familiares						
071	Prima por matrimonio	45.134	45.134	45.134	45.134	45.134
072	Hogar constituido	1.793.716	1.793.716	1.793.716	1.793.716	1.793.716
073	Prima por nacimiento	1	1	1	1	1
074	Prestaciones por hijo	160.648	160.648	160.648	160.648	160.648
078	Prestaciones por salario vacacional	7.253.498	7.253.498	7.253.498	7.253.498	7.253.498
079	Otros beneficios familiares	1	1	1	1	1
Subgrupo 08: Cargas legales sobre servicios personales						
081	Aporte patronal al sistema de la seguridad social s/retribuciones	1	1	1	1	1
082	Otros aportes patronales sobre retribuciones	1	1	1	1	1
089	Otras cargas legales sobre servicios personales	1	1	1	1	1
Subgrupo 09: Otras retribuciones						
091	Retribuciones de ejercicios anteriores	1	1	1	1	1
Subtotal		210.642.239	210.642.239	210.642.239	210.642.239	210.642.239
Subgrupo 11: Productos alimenticios, agropecuarios y forestales						
111	Alimentos para personas	1	1	1	1	1
114	Productos agroforestales y sus manufacturas	1	1	1	1	1
115	Materias primas agropecuarias y forestales	1	1	1	1	1
119	Otros	1	1	1	1	1
Subgrupo 12: Productos textiles, prendas de vestir y artículos de cuero y similares						
121	Hilados y telas	1	1	1	1	1
122	Prendas de vestir	2.373.212	2.574.935	2.725.593	2.879.110	4.093.482
123	Confecciones textiles	1	1	1	1	1
124	Cueros, pieles y similares	1	1	1	1	1
129	Otros	1	1	1	1	1
Subgrupo 13: Productos de papel, libros e impresos						
131	Papeles de oficina	100.000	1	1	1	1
132	Productos de papel y cartón	1	1	1	1	1
133	Formularios, impresos similares	1	1	1	1	1
134	Productos de artes gráficas	1	1	1	1	1
135	Libros, revistas y otras publicaciones	100.000	1	1	1	1
139	Otros	200.000	1	1	1	1
Subgrupo 14: Productos energéticos						
141	Combustibles derivados del petróleo	77.129.389	83.685.386	88.581.768	93.571.055	103.789.650

142	Electricidad	1	1	1	1	1
143	Supergas	1	1	1	1	1
149	Otros	1	1	1	1	1
Subgrupo 15: Productos químicos derivados del petróleo y conexos						
151	Lubricantes y otros derivados del petróleo	14.526.333	15.761.072	16.913.180	18.135.864	22.343.945
152	Productos medicinales y farmacéuticos	1	1	1	1	1
154	Compuestos químicos y pinturas	1	1	1	1	1
155	Abonos, fertilizantes, fumigantes, etc.	1	1	1	1	1
156	Productos plásticos, acrílicos y similares	2.214.998	6.154.431	2.543.886	2.687.169	3.820.583
157	Artículos de caucho	1	1	1	1	1
159	Otros	1	1	1	1	1
Subgrupo 16: Productos minerales						
161	Productos de loza, cerámica y similares	1	1	1	1	1
162	Productos de vidrio	1	1	1	1	1
163	Materiales de construcción	177.466.071	179.792.186	181.974.963	184.293.539	192.048.230
169	Otros	10.046.597	10.900.558	11.538.343	12.188.229	17.329.074
Subgrupo 17: Productos metálicos						
171	Productos básicos de hierro y acero	2.500.000	2.712.500	2.943.063	3.193.223	3.464.647
172	Productos básicos metálicos no ferrosos	1	1	1	1	1
173	Accesorios metálicos	1	1	1	1	1
174	Estructuras metálicas acabadas	1	1	1	1	1
176	Herramientas menores	1	1	1	1	1
179	Otros	3.559.818	3.862.402	4.088.389	4.318.664	6.140.222
Subgrupo 19: Otros bienes de consumo						
191	Útiles de oficina	1	1	1	1	1
192	Elementos de limpieza y de aseo	1	1	1	1	1
193	Artículos y accesorios eléctricos	1	1	1	1	1
194	Artículos menores médico quirúrgicos	1	1	1	1	1
197	Artículos y accesorios de informática	1	1	1	1	1
198	Repuestos y accesorios	1	1	1	1	1
199	Otros	1	1	1	1	1
Grupo 2: Servicios no personales						
Subgrupo 21: Servicios básicos						
211	Teléfono, telégrafo y similares	1	1	1	1	1
212	Agua	1	1	1	1	1
213	Electricidad	1	1	1	1	1
214	Gas	1	1	1	1	1

219	Otros	1	1	1	1	1
Subgrupo 22: Publicidad, impresiones y encuadernaciones						
223	Impresiones, reproducciones y encuadernaciones	1	1	1	1	1
229	Otros	1	1	1	1	1
Subgrupo 23: Pasajes, viáticos y otros gastos de traslado						
231	Pasajes dentro del país	1	1	1	1	1
234	Viáticos dentro del país	1	1	1	1	1
239	Otros	1	1	1	1	1
Subgrupo 24: Transporte de carga, servicios complementarios y almacenamiento						
241	Servicio de mudanzas contratados dentro del país	1	1	1	1	1
243	Almacenamiento contratado dentro del país	1	1	1	1	1
245	Fletes y otros gastos contratados dentro del país	46.206.239	50.547.580	54.163.382	28.639.267	27.032.718
249	Otros	1	1	1	1	1
Subgrupo 25: Arrendamientos						
251	Arrendamientos de inmuebles contratados dentro del país	1	1	1	1	1
253	Arrendamientos de equipos de computación	1	1	1	1	1
254	Arrendamientos de equipos de oficina	1	1	1	1	1
255	Arrendamientos de equipos y aparatos de audio y comunicación	1	1	1	1	1
256	Arrendamientos de maquinas y equipos de construcción	7.119.636	3.973.647	8.176.778	8.637.329	12.280.446
257	Arrendamientos de equipos de transporte y similares	1	1	1	1	1
259	Otros	1.186.606	1.287.467	1.362.796	1.439.554	2.046.741
Subgrupo 26: Tributos, seguros y comisiones						
263	Tasas y otros	1	1	1	1	1
264	Primas y otros gastos de seguro contratados dentro del país	1	1	1	1	1
266	Comisiones bancarias dentro del país	1	1	1	1	1
269	Otros	1	1	1	1	1
Subgrupo 27: Servicios de mantenimiento, reparaciones menores y limpieza						
271	De inmuebles e instalaciones	1	1	1	1	1
272	De máquinas y equipos industriales	1	1	1	1	1
273	De automotores	1	1	1	1	1
274	De otros medios de transporte	1	1	1	1	1
275	Servicio de Mantenimiento y reparación de mobiliario, equipo de oficina y computación	1	1	1	1	1
276	De otras máquinas y equipos	1	1	1	1	1
277	Servicio de Mantenimiento y reparación de vías de comunicación	1	1	1	1	1
278	Servicios de limpieza, aseo y fumigación	1	1	1	1	1
279	Otros	1	1	1	1	1
Subgrupo 28: Servicios técnicos, profesionales y artísticos						

281	Servicios relacionados a estudios, investigaciones y proyectos de factibilidad	1	1	1	1	1
282	Servicios profesionales y técnicos	1	1	1	1	1
285	Servicios informáticos y anexos	1	1	1	1	1
289	Otros	2.750.000	2.750.000	1	1	1
Subgrupo 29: Otros servicios no personales						
291	Servicios de vigilancia y custodia	400.000	1	1	1	1
295	Mantenimiento de representaciones en el exterior	200.000	1	1	1	1
299	Otros	200.000	1	1	1	1
Grupo 3: Bienes de uso						
Subgrupo 32: Maquinaria, mobiliario y equipos de oficina						
326	Adquisición de mobiliario de oficina	1.500.000	1	1	1	1
Subgrupo 35: Equipos de transporte, tracción, elevación y comunicaciones						
353	Otros vehículos automoviles	900.000	1	1	1	1
Subgrupo 38: Construcciones, mejoras y reparaciones mayores						
381	Construcción, mejoras y reparaciones de Viviendas	0	0	0	0	0
382	Otras edificaciones	1	1	1	1	1
383	Obras hidráulicas, hidroeléctricas y sanitarias	12.100.000	4.552.000	1	1	1
384	Instalaciones de transmisión y distribución	1	198.000	1	1	1
386	Otras construcciones de dominio privado	1	1	1	1	1
387	Construcción, mejora y reparaciones de Vías de comunicación	176.208.790	163.316.251	59.977.732	10.878.190	23.121.319
389	Otras construcciones de dominio público	1.550.000	1	1	1	1
Grupo 4: Activos Financieros						
Subgrupo 41: Compra de acciones y participación de capital						
411	Aportes de capital a empresas privadas y nacionales	1	1	1	1	1
412	Aportes de capital a empresas públicas no financieras	1	1	1	1	1
Grupo 6: Intereses y otros gastos de la deuda						
Subgrupo 62: Intereses y gastos de prestamos internos						
621	Intereses y gastos de prestamos internos concedidos por empresas públicas financieras	1	1	1	1	1
625	Intereses y gastos de prestamos internos concedidos por la administración central	1	1	1	1	1
629	Intereses y gastos de prestamos internos concedidos por proveedores	1	1	1	1	1
Subtotal		540.537.763	532.068.497	434.989.971	370.861.256	417.511.118
Total		751.180.002	742.710.736	645.632.210	581.503.495	628.153.357

Programa

2.04 Obras de Arquitectura

Rubro	Descripción	2016	2017	2018	2019	2020
Grupo 0: Servicios personales						
SubGrupo 01: Retribuciones de cargos permanentes						
011	Sueldo básico de cargos	17.778.620	17.778.620	17.778.620	17.778.620	17.778.620
Subgrupo 02: Retribuciones personal contratado funciones permanentes						
021	Sueldo básico de funciones contratadas	806.878	806.878	806.878	806.878	806.878
Subgrupo 03: Retribuciones personal contratado funciones no permanentes						
031	Reribuciones zafrales	1	1	1	1	1
Subgrupo 04: Retribuciones complementarias						
041	Sueldos progresivos	791.057	791.057	791.057	791.057	791.057
042	Compensaciones	813.291	813.291	813.291	813.291	813.291
043	Productividad y dedicación	1	1	1	1	1
044	Antigüedad	913.894	913.894	913.894	913.894	913.894
045	Complementos	1	1	1	1	1
046	Subrogación y acefalías	1	1	1	1	1
047	Equiparación	1	1	1	1	1
048	Aumentos especiales	475.709	475.709	475.709	475.709	475.709
Subgrupo 05: Retribuciones diversas especiales						
051	Dietas	1	1	1	1	1
052	Trabajo en días inhábiles y nocturno	1.309.798	1.309.798	1.309.798	1.309.798	1.309.798
053	Licencias generadas y no gozadas	111.779	111.779	111.779	111.779	111.779
054	Reribuciones técnicos, asesores y funcionarios administrativos económico comerciales	1	1	1	1	1
055	Reribuciones redistribuidos	1	1	1	1	1
056	prestaciones por accidentes de trabajo	1	1	1	1	1
057	Becas rabajo y pasantías	1	1	1	1	1
058	Horas extras	1.304.225	1.304.225	1.304.225	1.304.225	1.304.225
059	Sueldo anual complementario	2.028.032	2.028.032	2.028.032	2.028.032	2.028.032
Subgrupo 06: Beneficios al personal						
061	Seguro por desempleo	1	1	1	1	1
062	Becas de capacitación	1	1	1	1	1
063	Indemnizaciones por retiros	1	1	1	1	1
064	Contribuciones por asistencia médica	780.926	780.926	780.926	780.926	780.926
066	Ayuda de arrendamiento	1	1	1	1	1
067	Compensación por alimentación	1	1	1	1	1
068	Compensación por alimentación sin aportes	1	1	1	1	1
069	Otros beneficios al personal	1	1	1	1	1
Subgrupo 07: beneficios familiares						
071	Prima por matrimonio	1	1	1	1	1
072	Hogar constituido	243.216	243.216	243.216	243.216	243.216
073	Prima por nacimiento	1	1	1	1	1

074	Prestaciones por hijo	19.470	19.470	19.470	19.470	19.470
078	Prestaciones por salario vacacional	1.053.871	1.053.871	1.053.871	1.053.871	1.053.871
079	Otros beneficios familiares	1	1	1	1	1
Subgrupo 08: Cargas legales sobre servicios personales						
081	Aporte patronal al sistema de la seguridad social s/retribuciones	1	1	1	1	1
082	Otros aportes patronales sobre retribuciones	1	1	1	1	1
089	Otras cargas legales sobre servicios personales	1	1	1	1	1
Subgrupo 09: Otras retribuciones						
091	Retribuciones de ejercicios anteriores	1	1	1	1	1
Subtotal		28.430.790	28.430.790	28.430.790	28.430.790	28.430.790
Grupo 1: Bienes de consumo						
Subgrupo 11: Productos alimenticios, agropecuarios y forestales						
114	Productos agroforestales y sus manufacturas	1	1	1	1	1
115	Materias primas agropecuarias y forestales	1	1	1	1	1
119	Otros	1	1	1	1	1
Subgrupo 12: Productos textiles, prendas de vestir y artículos de cuero y similares						
121	Hilados y telas	1	1	1	1	1
122	Prendas de vestir	1	1	1	1	1
129	Otros	1	1	1	1	1
Subgrupo 14: Productos energéticos						
141	Combustibles derivados del petróleo	1	1	1	1	1
142	Electricidad	1	1	1	1	1
143	Supergas	1	1	1	1	1
149	Otros	1	1	1	1	1
Subgrupo 15: Productos químicos derivados del petróleo y conexos						
151	Lubricantes y otros derivados del petróleo	1	1	1	1	1
154	Compuestos químicos y pinturas	1	1	1	1	1
156	Productos plásticos, acrílicos y similares	1	1	1	1	1
157	Artículos de caucho	1	1	1	1	1
159	Otros	1	1	1	1	1
Subgrupo 16: Productos minerales						
161	Productos de loza, cerámica y similares	1	1	1	1	1
162	Productos de vidrio	1	1	1	1	1
163	Materiales de construcción	1	1	1	1	1
169	Otros	1	1	1	1	1
Subgrupo 17: Productos metálicos						
171	Productos básicos de hierro y acero	1	1	1	1	1
172	Productos básicos metálicos no ferrosos	1	1	1	1	1
173	Accesorios metálicos	1	1	1	1	1
174	Estructuras metálicas acabadas	1	1	1	1	1
176	Herramientas menores	1	1	1	1	1
179	Otros	1	1	1	1	1
Subgrupo 19: Otros bienes de consumo						
193	Artículos y accesorios eléctricos	1	1	1	1	1

198	Repuestos y accesorios	1	1	1	1	1
199	Otros	1	1	1	1	1
Grupo 2: Servicios no personales						
Subgrupo 21: Servicios básicos						
211	Teléfono, telégrafo y similares	1	1	1	1	1
212	Agua	1	1	1	1	1
213	Electricidad	1	1	1	1	1
214	Gas	1	1	1	1	1
219	Otros	1	1	1	1	1
Subgrupo 23: Pasajes, viáticos y otros gastos de traslado						
231	Pasajes dentro del país	1	1	1	1	1
234	Viáticos dentro del país	1	1	1	1	1
239	Otros	1	1	1	1	1
Subgrupo 25: Arrendamientos						
251	Arrendamientos de inmuebles contratados dentro del país	1	1	1	1	1
253	Arrendamientos de equipos de computación	1	1	1	1	1
256	Arrendamientos de maquinas y equipos de construcción	1	1	1	1	1
257	Arrendamientos de equipos de transporte y similares	1	1	1	1	1
259	Otros	1	1	1	1	1
Subgrupo 26: Tributos, seguros y comisiones						
263	Tasas y otros	1	1	1	1	1
264	Primas y otros gastos de seguro contratados dentro del país	1	1	1	1	1
269	Otros	1	1	1	1	1
Subgrupo 27: Servicios de mantenimiento, reparaciones menores y limpieza						
271	De inmuebles e instalaciones	1	1	1	1	1
272	De máquinas y equipos industriales	1	1	1	1	1
273	De automotores	1	1	1	1	1
274	De otros medios de transporte	1	1	1	1	1
275	Servicio de Mantenimiento y reparación de mobiliario, equipo de oficina y computación	1	1	1	1	1
276	De otras máquinas y equipos	1	1	1	1	1
277	Servicio de Mantenimiento y reparación de vías de comunicación	1	1	1	1	1
279	Otros	1	1	1	1	1
Subgrupo 28: Servicios técnicos, profesionales y artísticos						
281	Servicios relacionados a estudios, investigaciones y proyectos de factibilidad	1	1	1	1	1
282	Servicios profesionales y técnicos	1	1	1	1	1
289	Otros	1	1	1	1	1
Subgrupo 29: Otros servicios no personales						
291	Servicios de vigilancia y custodia	1	1	1	1	1
299	Otros	1	1	1	1	1
Grupo 3: Bienes de uso						
Subgrupo 38: Construcciones, mejoras y reparaciones mayores						
381	Construcción, mejoras y reparaciones de Viviendas					
382	Otras edificaciones	1	1	1	1	1
383	Obras hidráulicas, hidroeléctricas y sanitarias	1	3.000.000	3.000.000	3.000.000	1

384	Instalaciones de transmisión y distribución	1	1	1	1	1
386	Otras construcciones de dominio privado	1	1	1	1	1
387	Construcción, mejora y reparaciones de Vías de comunicación	30.000.000	1	1	1	1
389	Otras construcciones de dominio público	999.945	999.944	999.944	499.944	499.944
Subtotal		31.000.006	4.000.005	4.000.005	3.500.005	500.006
Total		59.430.796	32.430.795	32.430.795	31.930.795	28.930.796

Programa

2.05 Obras de Urbanización

Rubro	Descripción	2016	2017	2018	2019	2020
Grupo 0: Servicios personales						
Subgrupo 01: Retribuciones cargos permanentes						
011	Sueldo básico de cargos	18.467.053	18.467.053	18.467.053	18.467.053	18.467.053
Subgrupo 02: Retribuciones personal contratado funciones permanentes						
021	Sueldo básico de funciones contratadas	10.003.688	10.003.688	10.003.688	10.003.688	10.003.688
Subgrupo 03: Retribuciones personal contratado funciones no permanentes						
031	Reribuciones zafrales	1	1	1	1	1
Subgrupo 04: Retribuciones complementarias						
041	Sueldos progresivos	1.715.915	1.715.915	1.715.915	1.715.915	1.715.915
042	Compensaciones	5.215.660	5.215.660	5.215.660	5.215.660	5.215.660
043	Productividad y dedicación	1	1	1	1	1
044	Antigüedad	1.998.132	1.998.132	1.998.132	1.998.132	1.998.132
045	Complementos	21.424	21.424	21.424	21.424	21.424
046	Subrogación y acefalías	1	1	1	1	1
047	Equiparación	1	1	1	1	1
048	Aumentos especiales	1.011.434	1.011.434	1.011.434	1.011.434	1.011.434
Subgrupo 05: Retribuciones diversas especiales						
051	Dietas	1	1	1	1	1
052	Trabajo en días inhábiles y nocturno	3.971.966	3.971.966	3.971.966	3.971.966	3.971.966
053	Licencias generadas y no gozadas	47.669	47.669	47.669	47.669	47.669
054	Reribuciones técnicos, asesores y funcionarios administrativos económico comerciales	1	1	1	1	1
055	Reribuciones redistribuidos	1	1	1	1	1
056	prestaciones por accidentes de trabajo	1	1	1	1	1
057	Becas rabajo y pasantías	1	1	1	1	1
058	Horas extras	2.516.842	2.516.842	2.516.842	2.516.842	2.516.842
059	Sueldo anual complementario	3.905.758	3.905.758	3.905.758	3.905.758	3.905.758
Subgrupo 06: Beneficios al personal						
061	Seguro por desempleo	1	1	1	1	1
062	Becas de capacitación	1	1	1	1	1
063	Indemnizaciones por retiros	1	1	1	1	1
064	Contribuciones por asistencia médica	1.293.241	1.293.241	1.293.241	1.293.241	1.293.241
066	Ayuda de arrendamiento	1	1	1	1	1
067	Compensación por alimentación	1	1	1	1	1
068	Compensación por alimentación sin aportes	1	1	1	1	1
069	Otros beneficios al personal	1	1	1	1	1
Subgrupo 07: beneficios familiares						

071	Prima por matrimonio	1	1	1	1	1
072	Hogar constituido	372.424	372.424	372.424	372.424	372.424
073	Prima por nacimiento	45.134	45.134	45.134	45.134	45.134
074	Prestaciones por hijo	31.639	31.639	31.639	31.639	31.639
078	Prestaciones por salario vacacional	1.615.251	1.615.251	1.615.251	1.615.251	1.615.251
079	Otros beneficios familiares	1	1	1	1	1
Subgrupo 08: Cargas legales sobre servicios personales						
081	Aporte patronal al sistema de la seguridad social s/retribuciones	1	1	1	1	1
082	Otros aportes patronales sobre retribuciones	1	1	1	1	1
089	Otras cargas legales sobre servicios personales	1	1	1	1	1
Subgrupo 09: Otras retribuciones						
091	Retribuciones de ejercicios anteriores	1	1	1	1	1
Subtotal		52.233.252	52.233.252	52.233.252	52.233.252	52.233.252
Subgrupo 11: Productos alimenticios, agropecuarios y forestales						
111	Alimentos para personas	1	1	1	1	1
114	Productos agroforestales y sus manufacturas	1	1	1	1	1
115	Materias primas agropecuarias y forestales	1	1	1	1	1
119	Otros	1	1	1	1	1
Subgrupo 12: Productos textiles, prendas de vestir y artículos de cuero y similares						
121	Hilados y telas	1	1	1	1	1
122	Prendas de vestir	1	1	1	1	1
123	Confecciones textiles	1	1	1	1	1
124	Cueros, pieles y similares	1	1	1	1	1
129	Otros	1	1	1	1	1
Subgrupo 13: Productos de papel, libros e impresos						
131	Papeles de oficina	1	1	1	1	1
132	Productos de papel y cartón	1	1	1	1	1
133	Formularios, impresos similares	1	1	1	1	1
134	Productos de artes gráficas	1	1	1	1	1
139	Otros	1	1	1	1	1
Subgrupo 14: Productos energéticos						
141	Combustibles derivados del petróleo	1	1	1	1	1
142	Electricidad	1	1	1	1	1
143	Supergas	1	1	1	1	1
149	Otros	1	1	1	1	1
Subgrupo 15: Productos químicos derivados del petróleo y conexos						
151	Lubricantes y otros derivados del petróleo	1	1	1	1	1
152	Productos medicinales y farmacéuticos	1	1	1	1	1
154	Compuestos químicos y pinturas	1	1	1	1	1
155	Abonos, fertilizantes, fumigantes, etc.	1	1	1	1	1

156	Productos plásticos, acrílicos y similares	1	1	1	1	1
157	Artículos de caucho	1	1	1	1	1
159	Otros	1	1	1	1	1
Subgrupo 16: Productos minerales						
161	Productos de loza, cerámica y similares	1	1	1	1	1
162	Productos de vidrio	1	1	1	1	1
163	Materiales de construcción	784.800	904.582	1.204.922	1.354.442	824.995
169	Otros	37.834.200	43.458.737	57.490.746	64.502.358	39.964.216
Subgrupo 17: Productos metálicos						
171	Productos básicos de hierro y acero	1.354.350	1.547.792	2.029.615	2.271.268	1.439.737
172	Productos básicos metálicos no ferrosos	1	1	1	1	1
173	Accesorios metálicos	1.354.350	1.547.792	2.029.615	2.271.268	1.439.737
174	Estructuras metálicas acabadas					
176	Herramientas menores	1.354.350	3.047.792	2.029.615	2.271.268	3.689.737
179	Otros	1	1	1	1	1
Subgrupo 19: Otros bienes de consumo						
191	Útiles de oficina	1	1	1	1	1
192	Elementos de limpieza y de aseo	1	1	1	1	1
193	Artículos y accesorios eléctricos	45.283.863	50.883.090	64.301.560	71.209.507	49.285.398
194	Artículos menores médico quirúrgicos	1	1	1	1	1
197	Artículos y accesorios de informática	1	1	1	1	1
198	Repuestos y accesorios	1	1	1	1	1
199	Otros	1	1	1	1	1
Grupo 2: Servicios no personales						
Subgrupo 21: Servicios básicos						
211	Teléfono, telégrafo y similares	1	1	1	1	1
212	Agua	1	1	1	1	1
213	Electricidad	1	1	1	1	1
214	Gas	1	1	1	1	1
219	Otros	1	1	1	1	1
Subgrupo 22: Publicidad, impresiones y encuadernaciones						
223	Impresiones, reproducciones y encuadernaciones	1	1	1	1	1
229	Otros	1	1	1	1	1
Subgrupo 23: Pasajes, viáticos y otros gastos de traslado						
231	Pasajes dentro del país	1	1	1	1	1
234	Viáticos dentro del país	1	1	1	1	1
239	Otros	1	1	1	1	1
Subgrupo 24: Transporte de carga, servicios complementarios y almacenamiento						
241	Servicio de mudanzas contratados dentro del país	1	1	1	1	1
243	Almacenamiento contratado dentro del país	1	1	1	1	1

245	Fletes y otros gastos contratados dentro del país	1	1	1	1	1
249	Otros	1	1	1	1	1
Subgrupo 25: Arrendamientos						
251	Arrendamientos de inmuebles contratados dentro del país	1	1	1	1	1
253	Arrendamientos de equipos de computación	1	1	1	1	1
254	Arrendamientos de equipos de oficina	1	1	1	1	1
255	Arrendamientos de equipos y aparatos de audio y comunicación	1	1	1	1	1
256	Arrendamientos de máquinas y equipos de construcción	1	1	1	1	1
257	Arrendamientos de equipos de transporte y similares	1	1	1	1	1
259	Otros	1	1	1	1	1
Subgrupo 26: Tributos, seguros y comisiones						
263	Tasas y otros	1	1	1	1	1
264	Primas y otros gastos de seguro contratados dentro del país	1	1	1	1	1
266	Comisiones bancarias dentro del país	1	1	1	1	1
269	Otros	1	1	1	1	1
Subgrupo 27: Servicios de mantenimiento, reparaciones menores y limpieza						
271	De inmuebles e instalaciones	1	1	1	1	1
272	De máquinas y equipos industriales	1	1	1	1	1
273	De automotores	1	1	1	1	1
274	De otros medios de transporte	1	1	1	1	1
275	Servicio de Mantenimiento y reparación de mobiliario, equipo de oficina y computación	1	1	1	1	1
276	De otras máquinas y equipos	1	1	1	1	1
277	Servicio de Mantenimiento y reparación de vías de comunicación	1	1	1	1	1
278	Servicios de limpieza, aseo y fumigación	1	1	1	1	1
279	Otros	1	1	1	1	1
Subgrupo 28: Servicios técnicos, profesionales y artísticos						
281	Servicios relacionados a estudios, investigaciones y proyectos de factibilidad	1	1	1	1	1
282	Servicios profesionales y técnicos	1	1	1	1	1
285	Servicios informáticos y anexos	1	1	1	1	1
289	Otros	1	1	1	1	1
Subgrupo 29: Otros servicios no personales						
291	Servicios de vigilancia y custodia	1	1	1	1	1
299	Otros	1	1	1	1	1
Grupo 3: Bienes de uso						
Subgrupo 38: Construcciones, mejoras y reparaciones mayores						
381	Construcción, mejoras y reparaciones de Viviendas					
382	Otras edificaciones	1	1	1	1	1
383	Obras hidráulicas, hidroeléctricas y sanitarias	1	1	1	1	1
384	Instalaciones de transmisión y distribución	1	1	1	1	1
386	Otras construcciones de dominio privado	1	1	1	1	1

387	Construcción, mejora y reparaciones de Vías de comunicación	1	1	1	1	1
389	Otras construcciones de dominio público	1	1	1	1	1
Grupo 4: Activos Financieros						
Subgrupo 41: Compra de acciones y participación de capital						
411	Aportes de capital a empresas privadas y nacionales	1	1	1	1	1
412	Aportes de capital a empresas públicas no financieras	1	1	1	1	1
Grupo 6: Intereses y otros gastos de la deuda						
Subgrupo 62: Intereses y gastos de prestamos internos						
621	Intereses y gastos de prestamos internos concedidos por empresas públicas financieras	1	1	1	1	1
625	Intereses y gastos de prestamos internos concedidos por la administración central	1	1	1	1	1
629	Intereses y gastos de prestamos internos concedidos por proveedores	1	1	1	1	1
Subtotal		87.965.999	101.389.871	129.086.171	143.880.177	96.643.884
Total		140.199.251	153.623.123	181.319.423	196.113.429	148.877.136

Programa

2.06 Bienes de Uso

Rubro	Descripción	2016	2017	2018	2019	2020
Grupo 3: Bienes de uso						
Subgrupo 31: Maquinarias y equipos de producción						
311	Adquisición de Maquinaria de Agropecuaria, de pesca y de minería	1	1	1	1	1
312	De industria manufacturera	1	1	1	1	1
313	De electricidad, gas y agua	2.800	2.800	2.800	2.800	2.800
314	Adquisición de Maquinaria de construcción	7.300	7.300	7.300	7.300	7.300
319	Otros	76.570	57.000	57.000	57.000	57.000
Subgrupo 32: Maquinas, mobiliario y equipo de oficina						
321	Máquinas de escribir y calcular	5.000	5.000	5.000	5.000	5.000
322	Equipos de telefonía y similares	167.830	114.371	121.197	116.044	116.915
323	Adquisición de Equipos de informática	9.017.124	7.458.763	8.576.347	9.277.545	9.946.104
324	Adquisición de equipos de imprenta, fotocopiadoras y similares	331.700	250.000	250.000	250.000	250.000
325	Adquisición de equipos eléctricos de uso doméstico	483.210	426.964	423.139	402.139	402.139
326	Adquisición de mobiliario de oficina	1.305.900	1.030.883	825.537	742.248	704.678
329	Otros	476.005	607.171	525.074	451.031	374.990
Subgrupo 33: Equipamientos sanitarios y científico						
331	Adquisición de equipamiento médico, de laboratorio y otros de la salud	46.464	46.464	46.464	46.464	46.464
332	Técnico y científico	42.000	42.000	42.000	42.000	42.000
339	Otros	1	1	1	1	1
Subgrupo 34: Equipamiento educacional, cultural y recreativo						
341	Adquisición de equipos audiovisuales, de fotografía y similares	1.450.902	682.583	332.376	204.019	203.465
342	Obras de arte y piezas de museo	1	1	1	1	1
343	Adquisición de equipos deportivos y recreativos	20.954	21.224	21.501	21.786	22.079
344	Mobiliario afectado a estas actividades	1.077.822	1.858.813	1.687.808	1.558.608	1.555.618
349	Otros equipos educacionales, culturales y recreativos	670.225	989.659	602.889	601.389	598.689
Subgrupo 35: Equipos de transporte, tracción, elevación y comunicaciones						
351	Omnibus	1	1	1	1	1
352	Camiones	1	750.000	1	1	1
353	Otros vehículos automóviles	1	1	1	1	1
357	Equipos de tracción y elevación	750.000	329.661	750.000	750.000	750.000
358	Equipos de comunicaciones	66.000	66.000	66.000	66.000	66.000
359	Otros	1	1	1	130.972	129.397
Subgrupo 36: Motores y repuestos mayores						
361	Para máquinas equipos de producción	1	1	1	1	1
362	Para máquinas y equipos de oficina	1	1	1	1	1

363	Para equipos médicos, sanitarios y científicos	1	1	1	1	1
364	Para equipos educacionales, culturales y recreativos	1	1	1	1	1
365	Para equipos de transporte	100.000	100.000	100.000	100.000	100.000
366	Para equipos de tracción y elevación	1	1	1	1	1
367	Para equipos de comunicaciones	1	1	1	1	1
369	Otros	1	1	1	1	1
Subgrupo 37: Tierras, edificios y otros bienes preexistentes						
371	Adquisición de tierras y terrenos	1	1	1	1	1
372	Edificios e instalaciones	1	1	1	1	1
379	Otros	1	1	1	1	1
Subgrupo 38: Construcciones, mejoras y reparaciones mayores						
381	Construcción, mejoras y reparaciones de Viviendas					
382	Otras edificaciones	739.936	739.936	739.936	739.936	739.936
383	Obras hidráulicas, hidroeléctricas y sanitarias	1	1	1	1	1
384	Instalaciones de transmisión y distribución	1	1	1	1	1
385	Perforaciones y exploraciones mineras	1	1	1	1	1
386	Otras construcciones de dominio privado	60.000	60.000	60.000	60.000	60.000
387	Construcción, mejora y reparaciones de Vías de comunicación	1	1	1	1	1
389	Otras construcciones de dominio público	500.000	1	1	1	1
Subgrupo 39: Otros bienes de uso						
393	Adquisición de Programas de computación y similares	639.943	30.000	30.000	30.000	30.000
394	Activos intangibles	1	1	1	1	1
399	Otros	5.300	5.300	5.300	5.300	5.300
Total						
		18.043.008	15.681.914	15.277.691	15.667.605	16.215.897

Programa

2.07 Obra Ciudad de la Costa y Plan Vialidad

Rubro	Descripción	2016	2017	2018	2019	2020
Grupo 1: Bienes de consumo						
Subgrupo 11: Productos alimenticios, agropecuarios y forestales						
111	Alimentos para personas	1	1	1	1	1
114	Productos agroforestales y sus manufacturas	1	1	1	1	1
115	Materias primas agropecuarias y forestales	1	1	1	1	1
119	Otros	1	1	1	1	1
Subgrupo 12: Productos textiles, prendas de vestir y artículos de cuero y similares						
121	Hilados y telas	1	1	1	1	1
122	Prendas de vestir	1	1	1	1	1
123	Confecciones textiles	1	1	1	1	1
124	Cueros, pieles y similares	1	1	1	1	1
129	Otros	1	1	1	1	1
Subgrupo 13: Productos de papel, libros e impresos						
131	Papeles de oficina	1	1	1	1	1
132	Productos de papel y cartón	1	1	1	1	1
133	Formularios, impresos similares	1	1	1	1	1
134	Productos de artes gráficas	1	1	1	1	1
139	Otros	1	1	1	1	1
Subgrupo 14: Productos energéticos						
141	Combustibles derivados del petróleo	1	1	1	1	1
142	Electricidad	1	1	1	1	1
143	Supergas	1	1	1	1	1
149	Otros	1	1	1	1	1
Subgrupo 15: Productos químicos derivados del petróleo y conexos						
151	Lubricantes y otros derivados del petróleo	1	1	1	1	1
152	Productos medicinales y farmacéuticos	1	1	1	1	1
154	Compuestos químicos y pinturas	1	1	1	1	1
155	Abonos, fertilizantes, fumigantes, etc.	1	1	1	1	1
156	Productos plásticos, acrílicos y similares	1	1	1	1	1
157	Artículos de caucho	1	1	1	1	1
159	Otros	1	1	1	1	1
Subgrupo 16: Productos minerales						
161	Productos de loza, cerámica y similares	1	1	1	1	1
162	Productos de vidrio	1	1	1	1	1
163	Materiales de construcción	1	1	1	1	1
169	Otros	1	1	1	1	1
Subgrupo 17: Productos metálicos						
171	Productos básicos de hierro y acero	1	1	1	1	1
172	Productos básicos metálicos no ferrosos	1	1	1	1	1

173	Accesorios metálicos	1	1	1	1	1
174	Estructuras metálicas acabadas	1	1	1	1	1
176	Herramientas menores	1	1	1	1	1
179	Otros	1	1	1	1	1
Subgrupo 19: Otros bienes de consumo						
191	Útiles de oficina	1	1	1	1	1
192	Elementos de limpieza y de aseo	1	1	1	1	1
193	Artículos y accesorios eléctricos	1	1	1	1	1
194	Artículos menores médico quirúrgicos	1	1	1	1	1
197	Artículos y accesorios de informática	1	1	1	1	1
198	Repuestos y accesorios	1	1	1	1	1
199	Otros	1	1	1	1	1
Grupo 2: Servicios no personales						
Subgrupo 21: Servicios básicos						
211	Teléfono, telégrafo y similares	1	1	1	1	1
212	Agua	1	1	1	1	1
213	Electricidad	1	1	1	1	1
214	Gas	1	1	1	1	1
219	Otros	1	1	1	1	1
Subgrupo 22: Publicidad, impresiones y encuadernaciones						
223	Impresiones, reproducciones y encuadernaciones	1	1	1	1	1
229	Otros	1	1	1	1	1
Subgrupo 23: Pasajes, viáticos y otros gastos de traslado						
231	Pasajes dentro del país	1	1	1	1	1
239	Otros	1	1	1	1	1
Subgrupo 24: Transporte de carga, servicios complementarios y almacenamiento						
241	Servicio de mudanzas contratados dentro del país	1	1	1	1	1
243	Almacenamiento contratado dentro del país	1	1	1	1	1
245	Fletes y otros gastos contratados dentro del país	1	1	1	1	1
249	Otros	1	1	1	1	1
Subgrupo 25: Arrendamientos						
251	Arrendamientos de inmuebles contratados dentro del país	1	1	1	1	1
253	Arrendamientos de equipos de computación	1	1	1	1	1
254	Arrendamientos de equipos de oficina	1	1	1	1	1
255	Arrendamientos de equipos y aparatos de audio y comunicación	1	1	1	1	1
256	Arrendamientos de maquinas y equipos de construcción	1	1	1	1	1
257	Arrendamientos de equipos de transporte y similares	1	1	1	1	1
259	Otros	1	1	1	1	1
Subgrupo 26: Tributos, seguros y comisiones						
263	Tasas y otros	1	1	1	1	1
264	Primas y otros gastos de seguro contratados dentro del país	1	1	1	1	1
266	Comisiones bancarias dentro del país	1	1	1	1	1
269	Otros	1.080.000	1.080.000	1.080.000	1.080.000	1.080.000
Subgrupo 27: Servicios de mantenimiento, reparaciones menores y limpieza						

271	De inmuebles e instalaciones	1	1	1	1	1
272	De máquinas y equipos industriales	1	1	1	1	1
273	De automotores	1	1	1	1	1
274	De otros medios de transporte	1	1	1	1	1
275	Servicio de Mantenimiento y reparación de mobiliario, equipo de oficina y computación	1	1	1	1	1
276	De otras máquinas y equipos	1	1	1	1	1
277	Servicio de Mantenimiento y reparación de vías de comunicación	1	1	1	1	1
278	Servicios de limpieza, aseo y fumigación	1	1	1	1	1
279	Otros	1	1	1	1	1
Subgrupo 28: Servicios técnicos, profesionales y artísticos						
281	Servicios relacionados a estudios, investigaciones y proyectos de factibilidad	1	1	1	1	1
282	Servicios profesionales y técnicos	1	1	1	1	1
285	Servicios informáticos y anexos	1	1	1	1	1
289	Otros	1	1	1	1	1
Subgrupo 29: Otros servicios no personales						
291	Servicios de vigilancia y custodia	1	1	1	1	1
299	Otros	1	1	1	1	1
Grupo 3: Bienes de uso						
Subgrupo 38: Construcciones, mejoras y reparaciones mayores						
381	Construcción, mejoras y reparaciones de Viviendas					
382	Otras edificaciones	1	1	1	1	1
383	Obras hidráulicas, hidroeléctricas y sanitarias	1	1	1	1	1
384	Instalaciones de transmisión y distribución	1	1	1	1	1
386	Otras construcciones de dominio privado	1	1	1	1	1
387	Construcción, mejora y reparaciones de Vías de comunicación	217.920.000	273.420.000	230.497.861	229.206.022	223.532.901
389	Otras construcciones de dominio público	1	1	1	1	1
Grupo 4: Activos Financieros						
Subgrupo 41: Compra de acciones y participación de capital						
411	Aportes de capital a empresas privadas y nacionales	1	1	1	1	1
412	Aportes de capital a empresas públicas no financieras	1	1	1	1	1
Grupo 6: Intereses y otros gastos de la deuda						
Subgrupo 62: Intereses y gastos de préstamos internos						
621	Intereses y gastos de préstamos internos concedidos por empresas públicas financieras	1	1	1	1	1
625	Intereses y gastos de préstamos internos concedidos por la administración central	1	1	1	1	1
629	Intereses y gastos de préstamos internos concedidos por proveedores	1	1	42.922.139	41.213.977	39.387.099
Total		219.000.090	274.500.091	274.500.088	271.500.087	264.000.088

Programa

1.15 Municipios de los Cerrillos

Rubro	Descripción	2016	2017	2018	2019	2020
Grupo 0: Servicios personales						
SubGrupo 01: Retribuciones de cargos permanentes						
011	Sueldo básico de cargos	7.250.603	7.250.603	7.250.603	7.250.603	7.250.603
Subgrupo 02: Retribuciones personal contratado funciones permanentes						
021	Sueldo básico de funciones contratadas	2.058.073	2.058.073	2.058.073	2.058.073	2.058.073
Subgrupo 03: Retribuciones personal contratado funciones no permanentes						
031	Reribuciones zafrales	1	1	1	1	1
Subgrupo 04: Retribuciones complementarias						
041	Sueldos progresivos	176.719	176.719	176.719	176.719	176.719
042	Compensaciones	291.037	291.037	291.037	291.037	291.037
043	Productividad y dedicación	1	1	1	1	1
044	Antigüedad	655.258	655.258	655.258	655.258	655.258
045	Complementos	104.638	104.638	104.638	104.638	104.638
046	Subrogación y acefalías	1	1	1	1	1
047	Equiparación	1	1	1	1	1
048	Aumentos especiales	180.537	180.537	180.537	180.537	180.537
Subgrupo 05: Retribuciones diversas especiales						
051	Dietas	1	1	1	1	1
052	Trabajo en días inhábiles y nocturno	89.670	89.670	89.670	89.670	89.670
053	Licencias generadas y no gozadas	39.527	39.527	39.527	39.527	39.527
054	Reribuciones técnicos, asesores y funcionarios administrativos económico comerciales	1	1	1	1	1
055	Reribuciones redistribuidos	1	1	1	1	1
056	prestaciones por accidentes de trabajo	1	1	1	1	1
057	Becas trabajo y pasantías	1	1	1	1	1
058	Horas extras	4.850	4.850	4.850	4.850	4.850
059	Sueldo anual complementario	873.366	873.366	873.366	873.366	873.366
Subgrupo 06: Beneficios al personal						
061	Seguro por desempleo	1	1	1	1	1
062	Becas de capacitación	1	1	1	1	1
063	Indemnizaciones por retiros	1	1	1	1	1

064	Contribuciones por asistencia médica	304.977	304.977	304.977	304.977	304.977
066	Ayuda de arrendamiento	1	1	1	1	1
067	Compensación por alimentación	1	1	1	1	1
068	Compensación por alimentación sin aportes	1	1	1	1	1
Subgrupo 07: beneficios familiares						
071	Prima por matrimonio	1	1	1	1	1
072	Hogar constituido	91.206	91.206	91.206	91.206	91.206
073	Prima por nacimiento	1	1	1	1	1
074	Prestaciones por hijo	17.036	17.036	17.036	17.036	17.036
078	Prestaciones por salario vacacional	436.638	436.638	436.638	436.638	436.638
079	Otros beneficios familiares	1	1	1	1	1
Subgrupo 08: Cargas legales sobre servicios personales						
081	Aporte patronal al sistema de la seguridad social s/retribuciones	1	1	1	1	1
082	Otros aportes patronales sobre retribuciones	1	1	1	1	1
089	Otras cargas legales sobre servicios personales	1	1	1	1	1
Subgrupo 09: Otras retribuciones						
091	Retribuciones de ejercicios anteriores	1	1	1	1	1
Subtotal		12.574.157	12.574.157	12.574.157	12.574.157	12.574.157
Grupo 1: Bienes de consumo						
Subgrupo 11: Productos alimenticios, agropecuarios y forestales						
111	Alimentos para personas	10.000	10.000	10.000	10.000	10.000
112	Alimentos para animales	1	1	1	1	1
114	Productos agroforestales y sus manufacturas	1	1	1	1	1
119	Otros	10.000	10.000	10.000	10.000	10.000
Subgrupo 12: Productos textiles, prendas de vestir y artículos de cuero y similares						
121	Hilados y telas	6.800	6.800	6.800	6.800	6.800
122	Prendas de vestir	6.800	6.800	6.800	6.800	6.800
123	Confecciones textiles	1	1	1	1	1
124	Cueros, pieles y similares	1	1	1	1	1
129	Otros	31.400	6.400	6.400	6.400	6.400
Subgrupo 13: Productos de papel, libros e impresos						
131	Papeles de oficina	5.000	5.000	5.000	5.000	5.000
132	Productos de papel y cartón	5.000	5.000	5.000	5.000	5.000
133	Formularios, impresos similares	1	1	1	1	1
134	Productos de artes gráficas	1	1	1	1	1
135	Libros, revistas y otras publicaciones	1	1	1	1	1

136	Especies timbradas y valoradas	1	1	1	1	1
139	Otros	25.000	1	1	1	1
Subgrupo 14: Productos energéticos						
141	Combustibles derivados del petróleo	130.000	60.000	60.000	60.000	60.000
142	Electricidad	1	1	1	1	1
143	Supergas	1	1	1	1	1
145	Productos energéticos de origen vegetal	1	1	1	1	1
Subgrupo 15: Productos químicos derivados del petróleo y conexos						
151	Lubricantes y otros derivados del petróleo	16.000	8.000	8.000	8.000	8.000
152	Productos medicinales y farmacéuticos	1	1	1	1	1
153	Productos veterinarios	1	1	1	1	1
154	Compuestos químicos y pinturas	1	1	1	1	1
155	Abonos, fertilizantes, fumigantes, etc.	30.000	30.000	30.000	30.000	30.000
156	Productos plásticos, acrílicos y similares	1	1	1	1	1
157	Artículos de caucho	1	1	1	1	1
159	Otros	25.000	1	1	1	1
Subgrupo 16: Productos minerales						
161	Productos de loza, cerámica y similares	8.333	8.333	8.333	8.333	8.333
162	Productos de vidrio	8.333	8.333	8.333	8.333	8.333
163	Materiales de construcción	635.860	908.346	1.248.059	1.474.440	1.474.440
169	Otros	13.750	13.750	13.750	48.750	13.750
Subgrupo 17: Productos metálicos						
171	Productos básicos de hierro y acero	14.137	13.892	15.198	13.982	13.982
172	Productos básicos metálicos no ferrosos	1	1	1	1	1
173	Accesorios metálicos	13.750	13.750	13.750	13.750	13.750
174	Estructuras metálicas acabadas	553.750	13.750	13.750	283.750	1.633.750
176	Herramientas menores	21.000	21.000	21.000	21.000	21.000
179	Otros	15.000	15.000	15.000	15.000	15.000
Subgrupo 19: Otros bienes de consumo						
191	Útiles de oficina	15.000	15.000	15.000	15.000	15.000
192	Elementos de limpieza y de aseo	15.000	15.000	15.000	15.000	15.000
193	Artículos y accesorios eléctricos	30.000	30.000	30.000	30.000	30.000
194	Artículos menores médico quirúrgicos	1	1	1	1	1
195	Artículos educacionales, culturales, deportivos y recreativos	1	1	1	1	1
196	Artículos de cocina y comedor	1	1	1	1	1
197	Artículos y accesorios de informática	1	1	1	1	1

198	Repuestos y accesorios	30.000	30.000	30.000	30.000	30.000
199	Otros	64.000	1	1	1	1
Grupo 2: Servicios no personales						
Subgrupo 21: Servicios básicos						
211	Teléfono, telégrafo y similares	1	1	1	1	1
212	Agua	1	1	1	1	1
213	Electricidad	1	1	1	1	1
214	Gas	1	1	1	1	1
219	Otros	1	1	1	1	1
Subgrupo 22: Publicidad, impresiones y encuadernaciones						
221	Publicidad	1	1	1	1	1
222	Propaganda	1	1	1	1	1
223	Impresiones, reproducciones y encuadernaciones	10.000	10.000	10.000	10.000	10.000
229	Otros	10.000	10.000	10.000	10.000	10.000
Subgrupo 23: Pasajes, viáticos y otros gastos de traslado						
231	Pasajes dentro del país	1	1	1	1	1
232	Pasajes al exterior contratados en el país	1	1	1	1	1
233	Pasajes contratados fuera del país	1	1	1	1	1
234	Viáticos dentro del país	1	1	1	1	1
235	Viáticos fuera del país	1	1	1	1	1
236	Otros gastos de traslado en el exterior	1	1	1	1	1
239	Otros	1	1	1	1	1
Subgrupo 24: Transporte de carga, servicios complementarios y almacenamiento						
241	Servicio de mudanzas contratados dentro del país	1	1	1	1	1
243	Almacenamiento contratado dentro del país	1	1	1	1	1
245	Fletes y otros gastos contratados dentro del país	575.784	873.274	1.212.987	1.439.368	1.439.368
247	Correspondencia, encomiendas contratadas dentro país	1	1	1	1	1
248	Correspondencia, encomiendas contratadas fuera del país	1	1	1	1	1
249	Otros	1	1	1	1	1
Subgrupo 25: Arrendamientos						
251	Arrendamientos de inmuebles contratados dentro del país	1	1	1	1	1
253	Arrendamientos de equipos de computación	1	1	1	1	1
254	Arrendamientos de equipos de oficina	1	1	1	1	1
255	Arrendamientos de equipos y aparatos de audio y comunicación	30.000	30.000	30.000	30.000	30.000
256	Arrendamientos de maquinas y equipos de construcción	1	1	1	1	1
257	Arrendamientos de equipos de transporte y similares	1	1	1	1	1

259	Otros	26.609	26.607	26.608	26.607	26.607
Subgrupo 26: Tributos, seguros y comisiones						
262	Impuestos indirectos	1	1	1	1	1
263	Tasas y otros	1	1	1	1	1
264	Primas y otros gastos de seguro contratados dentro del país	1	1	1	1	1
265	Primas y otros gastos de seguro contratados fuera del país	1	1	1	1	1
266	Comisiones bancarias dentro del país	1	1	1	1	1
269	Otros	1	1	1	1	1
Subgrupo 27: Servicios de mantenimiento, reparaciones menores y limpieza						
271	De inmuebles e instalaciones	1	1	1	1	1
272	De máquinas y equipos industriales	1	1	1	1	1
273	De automotores	1	1	1	1	1
274	De otros medios de transporte	60.000	60.000	60.000	60.000	60.000
275	Servicio de Mantenimiento y reparación de mobiliario, equipo de oficina y computación	1	1	1	1	1
276	De otras máquinas y equipos	1	1	1	1	1
278	Servicios de limpieza, aseo y fumigación	1	1	1	1	1
279	Otros	60.000	1	20.000	1	1
Subgrupo 28: Servicios técnicos, profesionales y artísticos						
281	Servicios relacionados a estudios, investigaciones y proyectos de factibilidad	1	1	1	1	1
282	Servicios profesionales y técnicos	1	1	1	1	1
283	Servicios médicos, sanitarios y sociales	1	1	1	1	1
284	Servicios de capacitación	1	1	1	1	1
285	Servicios informáticos y anexos	1	1	1	1	1
286	Artísticos y similares	140.000	140.000	140.000	140.000	140.000
289	Otros	1	1	1	1	1
Subgrupo 29: Otros servicios no personales						
291	Servicios de vigilancia y custodia	30.000	30.000	30.000	30.000	30.000
292	Contratación de equipos, salas y conexos	1	1	1	1	1
293	Servicios portuarios	1	1	1	1	1
294	Servicios de alimentación	1	1	1	1	1
295	Mantenimiento de representaciones en el exterior	1	1	1	1	1
296	Gastos de protocolo	1	1	1	1	1
297	Derechos y regalías	1	1	1	1	1
299	Otros	1	1	1	1	1
Grupo 3: Bienes de Uso						
Subgrupo 31: Maquinarias y equipos de producción						

311	Adquisición de Maquinaria de Agropecuaria, de pesca y de minería:	1	1	1	1	1
314	Adquisición de Maquinaria de construcción:	1	1	1	1	1
319	Otros	1	1	1	1	1
Subgrupo 32: Maquinas, Mobiliario y Equipos de oficina						
321	maquinas de escribir y calcular	1	1	1	1	1
322	Equipos de telefonía y similares	1	1	1	1	1
323	Adquisición de Equipos de informática:	1	1	1	1	1
324	Adquisición de equipos de imprenta, fotocopiadoras y similares:	1	1	1	1	1
325	Adquisición de equipos eléctricos de uso doméstico:	1	1	1	1	1
326	Adquisición de mobiliario de oficina:	1	1	1	1	1
329	Otros	10.000	10.000	10.000	10.000	10.000
Sugrupo 34: Equipamiento educacional, cultura y recreativo						
341	Adquisición de equipos audiovisuales, de fotografía y similares:	1	1	1	1	1
343	Adquisición de equipos deportivos y recreativos:	1	1	1	1	1
344	Mobiliario afectado a estas actividades	1	1	1	1	1
349	Otros equipos educacionales, culturales y recreativos	1	1	1	1	1
Subgrupo 35: Equipos de transporte, tracción, elevación comunicaciones						
351	Ómnibus	1	1	1	1	1
352	Camiones	1	1	1	1	1
353	Otros vehículos automoviles	1	1	1	1	1
357	Equipos de tracción y elevación	1	1	1	1	1
358	Equipos de comunicaciones	1	1	1	1	1
359	Otros	1	1	1	1	1
Subgrupo 36: Motores y Repuestos Mayores						
365	Para equipos de transporte	1	1	1	1	1
Subgrupo 38: Construcciones, mejoras y reparaciones mayores						
381	Construcción, mejoras y reparaciones de Viviendas:					
382	Otras edificaciones	1	1	1	1	1
383	Obras hidráulicas, hidroeléctricas y sanitarias	1	1	1	1	1
384	Instalaciones de transmisión y distribución	1	1	1	1	1
386	Otras construcciones de dominio privado	1	1	1	1	1
387	Construcción, mejora y reparaciones de Vías de comunicación:	1	1	1	1	1
389	Otras construcciones de dominio público	1	1.244.012	1.640.012	2.000.012	685.012
Subgrupo 39: Otros						
393	Adquisición de Programas de computación y similares:	1	1	1	1	1
Grupo 4: Activos Financieros						

Programa

1.16 Municipio de Aguas Corrientes

Rubro	Descripción	2016	2017	2018	2019	2020
Grupo 0: Servicios personales						
SubGrupo 01: Retribuciones de cargos permanentes						
011	Sueldo básico de cargos	3.072.340	3.072.340	3.072.340	3.072.340	3.072.340
Subgrupo 02: Retribuciones personal contratado funciones permanentes						
021	Sueldo básico de funciones contratadas	1.394.910	1.394.910	1.394.910	1.394.910	1.394.910
Subgrupo 03: Retribuciones personal contratado funciones no permanentes						
031	Reribuciones zafrales	1	1	1	1	1
Subgrupo 04: Retribuciones complementarias						
041	Sueldos progresivos	338.131	338.131	338.131	338.131	338.131
042	Compensaciones	136.259	136.259	136.259	136.259	136.259
043	Productividad y dedicación	1	1	1	1	1
044	Antigüedad	270.975	270.975	270.975	270.975	270.975
045	Complementos	73.629	73.629	73.629	73.629	73.629
046	Subrogación y acefalías	1	1	1	1	1
047	Equiparación	1	1	1	1	1
048	Aumentos especiales	105.539	105.539	105.539	105.539	105.539
Subgrupo 05: Retribuciones diversas especiales						
051	Dietas	1	1	1	1	1
052	Trabajo en días inhábiles y nocturno	13.286	13.286	13.286	13.286	13.286
053	Licencias generadas y no gozadas	37.098	37.098	37.098	37.098	37.098
054	Reribuciones técnicos, asesores y funcionarios administrativos económico comerciales	1	1	1	1	1
055	Reribuciones redistribuidos	1	1	1	1	1
056	Prestaciones por accidentes de trabajo	1	1	1	1	1
057	Becas Trabajo y pasantías	1	1	1	1	1
058	Horas extras	1	1	1	1	1
059	Sueldo anual complementario	446.158	446.158	446.158	446.158	446.158
Subgrupo 06: Beneficios al personal						
061	Seguro por desempleo	1	1	1	1	1
062	Becas de capacitación	1	1	1	1	1
063	Indemnizaciones por retiros	1	1	1	1	1
064	Contribuciones por asistencia médica	165.196	165.196	165.196	165.196	165.196
066	Ayuda de arrendamiento	1	1	1	1	1
067	Compensación por alimentación	1	1	1	1	1
068	Compensación por alimentación sin aportes	1	1	1	1	1
069	Otros beneficios al personal	1	1	1	1	1

Subgrupo 07: beneficios familiares					
071	Prima por matrimonio	1	1	1	1
072	Hogar constituido	76.005	76.005	76.005	76.005
073	Prima por nacimiento	1	1	1	1
074	Prestaciones por hijo	17.046	17.046	17.046	17.046
078	Prestaciones por salario vacacional	208.296	208.296	208.296	208.296
079	Otros beneficios familiares	71.656	71.656	71.656	71.656
Subgrupo 08: Cargas legales sobre servicios personales					
081	Aporte patronal al sistema de la seguridad social s/retribuciones	1	1	1	1
082	Otros aportes patronales sobre retribuciones	1	1	1	1
089	Otras cargas legales sobre servicios personales	1	1	1	1
Subgrupo 09: Otras retribuciones					
091	Retribuciones de ejercicios anteriores	1	1	1	1
Subtotal		6.426.547	6.426.547	6.426.547	6.426.547
Grupo 1: Bienes de consumo					
Subgrupo 11: Productos alimenticios, agropecuarios y forestales					
111	Alimentos para personas	1	1	1	1
115	Materias primas agropecuarias y forestales	1	1	1	1
119	Otros	1	1	1	1
Subgrupo 12: Productos textiles, prendas de vestir y artículos de cuero y similares					
121	Hilados y telas	1	1	1	1
122	Prendas de vestir	1	1	1	1
123	Confecciones textiles	1	1	1	1
129	Otros	25.000	1	1	1
Subgrupo 13: Productos de papel, libros e impresos					
131	Papeles de oficina	1	1	1	1
132	Productos de papel y cartón	1	1	1	1
133	Formularios, impresos similares	1	1	1	1
134	Productos de artes gráficas	1	1	1	1
135	Libros, revistas y otras publicaciones	1	1	1	1
139	Otros	25.000	1	1	1
Subgrupo 14: Productos energéticos					
141	Combustibles derivados del petróleo	180.000	180.000	180.000	180.000
142	Electricidad	1	1	1	1
143	Supergas	1	1	1	1
145	Productos energético de Origen vegetal	1	1	1	1
149	Otros	1	1	1	1
Subgrupo 15: Productos químicos derivados del petróleo y conexos					
151	Lubricantes y otros derivados del petróleo	1	1	1	1

152	Productos medicinales y farmacéuticos	1	1	1	1	1
154	Compuestos químicos y pinturas	1	1	1	1	1
155	Abonos, fertilizantes, fumigantes, etc.	1	1	1	1	1
156	Productos plásticos, acrílicos y similares	1	1	1	1	1
157	Artículos de caucho	1	1	1	1	1
159	Otros	1	1	1	1	1
Subgrupo 16: Productos minerales						
161	Productos de loza, cerámica y similares	1	1	1	1	1
162	Productos de vidrio	1	1	1	1	1
163	Materiales de construcción	172.216	261.194	362.802	430.040	430.040
169	Otros	1	1	1	1	1
Subgrupo 17: Productos metálicos						
171	Productos básicos de hierro y acero	1	1	1	1	1
172	Productos básicos metálicos no ferrosos	1	1	1	1	1
173	Accesorios metálicos	1	1	1	1	1
174	Estructuras metálicas acabadas	1	1	1	1	1
176	Herramientas menores	50.000	50.000	50.000	50.000	50.000
179	Otros	1	1	1	1	1
Subgrupo 19: Otros bienes de consumo						
191	Útiles de oficina	25.000	1	1	1	1
192	Elementos de limpieza y de aseo	1	1	1	1	1
193	Artículos y accesorios eléctricos	1	1	1	1	1
194	Artículos Menores - médico quirúrgicos	1	1	1	1	1
195	Artículos educacionales, culturales, deportivos y recreativos	1	1	1	1	1
196	Artículos de cocina y comedor	1	1	1	1	1
197	Artículos y accesorios de informática	1	1	1	1	1
198	Repuestos y accesorios	1	1	1	1	1
199	Otros	50.000	1	1	1	1
Grupo 2: Servicios no personales						
Subgrupo 21: Servicios básicos						
211	Teléfono, telégrafo y similares	1	1	1	1	1
212	Agua	1	1	1	1	1
213	Electricidad	1	1	1	1	1
214	Gas	1	1	1	1	1
219	Otros	1	1	1	1	1
Subgrupo 22: Publicidad, impresiones y encuadernaciones						
221	Publicidad	1	1	1	1	1
222	Propaganda	1	1	1	1	1
223	Impresiones, reproducciones y encuadernaciones	1	1	1	1	1

229	Otros	25.000	1	1	1	1
Subgrupo 23: Pasajes, viáticos y otros gastos de traslado						
231	Pasajes dentro del país	1	1	1	1	1
234	Viáticos dentro del país	1	1	1	1	1
239	Otros	1	1	1	1	1
Subgrupo 24: Transporte de carga, servicios complementarios y almacenamiento						
241	Servicio de mudanzas contratados dentro del país	1	1	1	1	1
243	Almacenamiento contratado dentro del país	1	1	1	1	1
245	Fletes y otros gastos contratados dentro del país	172.221	261.194	362.802	430.040	430.040
247	Correspondencia, encomiendas contratadas dentro país	1	1	1	1	1
249	Otros	1	1	1	1	1
Subgrupo 25: Arrendamientos						
251	Arrendamientos de inmuebles contratados dentro del país	1	1	1	1	1
253	Arrendamientos de equipos de computación	1	1	1	1	1
254	Arrendamientos de equipos de oficina	1	1	1	1	1
255	Arrendamientos de equipos y aparatos de audio y comunicación	1	1	1	1	1
257	Arrendamientos de equipos de transporte y similares	1	1	1	1	1
259	Otros	1	1	1	1	1
Subgrupo 27: Servicios de mantenimiento, reparaciones menores y limpieza						
271	De inmuebles e instalaciones	1	1	1	1	1
272	De máquinas y equipos industriales	1	1	1	1	1
273	De automotores	1	1	1	1	1
274	De otros medios de transporte	1	1	1	1	1
275	Servicio de Mantenimiento y reparación de mobiliario, equipo de oficina y computación	1	1	1	1	1
276	De otras máquinas y equipos	1	1	1	1	1
277	De vías de comunicación	1	1	1	1	1
278	Servicios de limpieza, aseo y fumigación	1	1	1	1	1
279	Otros	50.363	50.437	50.000	50.000	50.000
Subgrupo 28: Servicios técnicos, profesionales y artísticos						
281	Servicios relacionados a estudios, investigaciones y proyectos de factibilidad	1	1	1	1	1
282	Servicios profesionales y técnicos	1	1	1	1	1
284	Servicios de capacitación	1	1	1	1	1
285	Servicios informáticos y anexos	1	1	1	1	1
286	Artísticos y similares	1	1	1	1	1
289	Otros	1	1	1	1	1
Subgrupo 29: Otros servicios no personales						
291	Servicios de vigilancia y custodia	1	1	1	1	1
292	Contratación de equipos, salas y conexos	1	1	1	1	1
294	Servicios de alimentación	1	1	1	1	1

296	Gastos de protocolo	1	1	1	1	1
299	Otros	1	1	1	1	1
Grupo 3: Bienes de uso						
Subgrupo 31: Maquinarias y equipos de producción						
311	Agropecuaria, de pesca y de minería	1	1	1	1	1
314	De construcción	1	1	1	1	1
319	Otros	1	1	1	1	1
Subgrupo 32: Maquinas, Mobiliario y Equipos de oficina						
321	Maquinas de escribir y calcular	1	1	1	1	1
322	Equipos de telefonía y Similares	1	1	1	1	1
323	Equipos de informatica	1	1	1	1	1
324	Equipos de imprenta, fotocopiadoras y similares	1	1	1	1	1
325	Equipos eléctricos de uso doméstico	1	1	1	1	1
326	Mobiliario de oficina	1	1	1	1	1
329	Otros	1	1	1	1	1
Subgrupo 34: Equipamiento educacional, cultura y recreativo						
341	Equipos audiovisuales, de fotografía y similares	1	1	1	1	1
343	Equipos deportivos y recreativos	1	1	1	1	1
344	Mobiliario afectado a estas actividades	1	1	1	1	1
349	Otros equipos educacionales, culturales y recreativos	1	1	1	1	1
Subgrupo 35: Equipos de transporte, tracción, elevación comunicaciones						
352	Camiones	1	1	1	1	1
353	Otros vehículos automóviles	1	1	1	1	1
Subgrupo 38: Construcciones, mejoras y reparaciones mayores						
389	Otras construcciones de dominio público	700.000	850.000	975.253	1167807	1167807
Grupo 5: Transferencias						
Subgrupo 55: Transferencias corrientes a instituciones sin fines de lucro						
555	Deportivas, culturales y recreativas	60.000	60.000	60.000	60.000	60.000
559	Otras transferencias corrientes a instituciones sin fines de lucro	1	1	1	1	1
Grupo 7						
Subgrupo 72: Otros Gastos Extraordinarios						
721	Gastos Extraordinarios	1	1	1	1	1
Subtotal		1.534.902	1.712.932	2.040.963	2.367.994	2.367.994
Total		7.961.449	8.139.479	8.467.510	8.794.541	8.794.541

Programa

1.17 Municipio de Canelones

Rubro	Descripción	2016	2017	2018	2019	2020
Grupo 0: Servicios personales						
SubGrupo 01: Retribuciones de cargos permanentes						
011	Sueldo básico de cargos	2.495.607	2.495.607	2.495.607	2.495.607	2.495.607
Subgrupo 02: Retribuciones personal contratado funciones permanentes						
021	Sueldo básico de funciones contratadas	1.709.053	1.709.053	1.709.053	1.709.053	1.709.053
Subgrupo 03: Retribuciones personal contratado funciones no permanentes						
031	Reribuciones zafrales	179.265	179.265	179.265	179.265	179.265
Subgrupo 04: Retribuciones complementarias						
041	Sueldos progresivos	250.068	250.068	250.068	250.068	250.068
042	Compensaciones	358.113	358.113	358.113	358.113	358.113
043	Productividad y dedicación	1	1	1	1	1
044	Antigüedad	341.234	341.234	341.234	341.234	341.234
045	Complementos	54.149	54.149	54.149	54.149	54.149
046	Subrogación y acefalías	1	1	1	1	1
047	Equiparación	1	1	1	1	1
048	Aumentos especiales	175.380	175.380	175.380	175.380	175.380
Subgrupo 05: Retribuciones diversas especiales						
051	Dietas	1	1	1	1	1
052	Trabajo en días inhábiles y nocturno	659.242	659.242	659.242	659.242	659.242
053	Licencias generadas y no gozadas	46.044	46.044	46.044	46.044	46.044
054	Reribuciones técnicos, asesores y funcionarios administrativos económico comerciales	1	1	1	1	1
055	Reribuciones redistribuidos	1	1	1	1	1
056	prestaciones por accidentes de trabajo	1	1	1	1	1
57	Becas trabajo y pasantías	1	1	1	1	1
058	Horas extras	330.255	330.255	330.255	330.255	330.255
059	Sueldo anual complementario	578.078	578.078	578.078	578.078	578.078
Subgrupo 06: Beneficios al personal						
061	Seguro por desempleo	1	1	1	1	1
062	Becas de capacitación	1	1	1	1	1
063	Indemnizaciones por retiros	1	1	1	1	1
064	Contribuciones por asistencia médica	254.148	254.148	254.148	254.148	254.148
066	Ayuda de arrendamiento	1	1	1	1	1
067	Compensación por alimentación	1	1	1	1	1

068	Compensación por alimentación sin aportes	1	1	1	1	1
Subgrupo 07: beneficios familiares						
071	Prima por matrimonio	1	1	1	1	1
072	Hogar constituido	83.605	83.605	83.605	83.605	83.605
073	Prima por nacimiento	1	1	1	1	1
074	Prestaciones por hijo	36.526	36.526	36.526	36.526	36.526
078	Prestaciones por salario vacacional	387.036	387.036	387.036	387.036	387.036
079	Otros beneficios familiares	120.730	120.730	120.730	120.730	120.730
Subgrupo 08: Cargas legales sobre servicios personales						
081	Aporte patronal al sistema de la seguridad social s/retribuciones	1	1	1	1	1
082	Otros aportes patronales sobre retribuciones	1	1	1	1	1
089	Otras cargas legales sobre servicios personales	1	1	1	1	1
Subgrupo 09: Otras retribuciones						
091	Retribuciones de ejercicios anteriores	1	1	1	1	1
Subtotal		8.058.553	8.058.553	8.058.553	8.058.553	8.058.553
Subgrupo 11: Productos alimenticios, agropecuarios y forestales						
111	Alimentos para personas	18.000	20.000	20.000	20.000	20.000
112	Alimentos para animales	1	1	1	1	1
114	Productos agroforestales y sus manufacturas	1	17.000	17.000	33.000	17.000
119	Otros	11.000	11.000	11.000	11.000	11.000
Subgrupo 12: Productos textiles, prendas de vestir y artículos de cuero y similares						
121	Hilados y telas	1	1	1	1	1
122	Prendas de vestir	40.000	42.000	42.000	42.000	42.000
123	Confecciones textiles	1	1	1	1	1
124	Cueros, pieles y similares	1	1	1	1	1
129	Otros	7.000	9.000	9.000	9.000	9.000
Subgrupo 13: Productos de papel, libros e impresos						
131	Papeles de oficina	15.000	15.000	15.000	15.000	15.000
132	Productos de papel y cartón	5.000	5.000	5.000	5.000	5.000
133	Formularios, impresos similares	2.000	2.000	2.000	2.000	2.000
134	Productos de artes gráficas	5.000	5.000	5.000	5.000	5.000
135	Libros, revistas y otras publicaciones	6.000	6.000	6.000	6.000	6.000
136	Especies timbradas y valoradas	1	1	1	1	1
139	Otros	2.000	2.000	2.000	2.000	2.000
Subgrupo 14: Productos energéticos						
141	Combustibles derivados del petróleo	102.000	124.000	124.000	144.000	124.000
142	Electricidad	1	1	1	1	1

143	Supergas	500	500	500	500	500
145	Productos energéticos de origen vegetal	1	1	1	1	1
Subgrupo 15: Productos químicos derivados del petróleo y conexos						
151	Lubricantes y otros derivados del petróleo	1	3.305	3.305	3.305	3.305
152	Productos medicinales y farmacéuticos	1.000	3.000	3.000	3.000	3.000
153	Productos veterinarios	1	1	1	1	1
154	Compuestos químicos y pinturas	80.000	42.000	42.000	117.000	433.945
155	Abonos, fertilizantes, fumigantes, etc.	2.000	2.000	2.000	2.000	2.000
156	Productos plásticos, acrílicos y similares	246.500	8.500	8.500	8.500	8.500
157	Artículos de caucho	25.000	37.000	37.000	57.000	223.000
159	Otros	8.000	10.000	10.000	20.000	186.000
Subgrupo 16: Productos minerales						
161	Productos de loza, cerámica y similares	1.000	1.000	1.000	1.000	1.000
162	Productos de vidrio	37.000	39.000	39.000	49.000	215.000
163	Materiales de construcción	1.428.388	1.504.564	3.090.681	4.106.091	3.157.801
169	Otros	3.000	5.000	5.000	25.000	191.000
Subgrupo 17: Productos metálicos						
171	Productos básicos de hierro y acero	10.000	52.000	29.000	29.000	52.000
172	Productos básicos metálicos no ferrosos	25.000	25.000	25.000	25.000	25.000
173	Accesorios metálicos	25.000	27.000	27.000	27.000	27.000
174	Estructuras metálicas acabadas	31.800	31.800	389.960	489.960	658.620
176	Herramientas menores	15.000	15.000	15.000	15.000	15.000
179	Otros	13.000	15.000	15.000	15.000	15.000
Subgrupo 19: Otros bienes de consumo						
191	Útiles de oficina	10.000	10.000	10.000	10.000	10.000
192	Elementos de limpieza y de aseo	15.000	15.000	15.000	15.000	15.000
193	Artículos y accesorios eléctricos	18.000	18.000	468.000	41.000	207.000
194	Artículos menores médico quirúrgicos	2.000	2.000	2.000	2.000	2.000
195	Artículos educacionales, culturales, deportivos y recreativos	1.000	3.000	3.000	3.000	3.000
196	Artículos de cocina y comedor	2.000	2.000	2.000	2.000	2.000
197	Artículos y accesorios de informática	10.000	10.000	10.000	10.000	10.000
198	Repuestos y accesorios	17.000	17.000	17.000	17.000	17.000
199	Otros	30.000	32.000	32.000	32.000	32.000
Grupo 2: Servicios no personales						
Subgrupo 21: Servicios básicos						
211	Teléfono, telégrafo y similares	70.000	70.000	70.000	70.000	70.000
212	Agua	1	1	1	1	1

213	Electricidad	1	1	1	1	1
214	Gas	1	1	1	1	1
219	Otros	1	1	1	1	1
Subgrupo 22: Publicidad, impresiones y encuadernaciones						
221	Publicidad	16.500	18.500	18.500	18.500	18.500
222	Propaganda	13.500	15.500	15.500	15.500	15.500
223	Impresiones, reproducciones y encuadernaciones	14.000	14.000	14.000	14.000	14.000
229	Otros	2.000	4.000	4.000	4.000	4.000
Subgrupo 23: Pasajes, viáticos y otros gastos de traslado						
231	Pasajes dentro del país	25.000	27.000	27.000	27.000	27.000
232	Pasajes al exterior contratados en el país	1	1	1	1	1
233	Pasajes contratados fuera del país	1	1	1	1	1
234	Viáticos dentro del país	1	1	1	1	1
235	Viáticos fuera del país	1	1	1	1	1
236	Otros gastos de traslado en el exterior	1	1	1	1	1
239	Otros	1	1	1	1	1
Subgrupo 24: Transporte de carga, servicios complementarios y almacenamiento						
241	Servicio de mudanzas contratados dentro del país	2.000	2.000	2.000	2.000	2.000
243	Almacenamiento contratado dentro del país	1	1	1	1	1
245	Fletes y otros gastos contratados dentro del país	903.220	1.369.452	1.901.794	2.256.689	2.256.689
247	Correspondencia, encomiendas contratadas dentro país	1.000	1.000	1.000	1.000	1.000
248	Correspondencia, encomiendas contratadas fuera del país	1	1	1	1	1
249	Otros	15.000	15.000	15.000	15.000	15.000
Subgrupo 25: Arrendamientos						
251	Arrendamientos de inmuebles contratados dentro del país	1	1	1	1	1
253	Arrendamientos de equipos de computación	1	1	1	1	1
254	Arrendamientos de equipos de oficina	1	1	1	1	1
255	Arrendamientos de equipos y aparatos de audio y comunicación	1	1	1	1	1
256	Arrendamientos de maquinas y equipos de construcción	1	1	1	1	1
257	Arrendamientos de equipos de transporte y similares	5.000	5.000	5.000	5.000	5.000
259	Otros	149.112	151.025	151.024	152.340	151.023
Subgrupo 26: Tributos, seguros y comisiones						
262	Impuestos indirectos	1	1	1	1	1
263	Tasas y otros	1	1	1	1	1
264	Primas y otros gastos de seguro contratados dentro del país	1	1	1	1	1
265	Primas y otros gastos de seguro contratados fuera del país	1	1	1	1	1
266	Comisiones bancarias dentro del país	1	1	1	1	1

269	Otros	1	1	1	1	1
Subgrupo 27: Servicios de mantenimiento, reparaciones menores y limpieza						
271	De inmuebles e instalaciones	6.000	6.000	6.000	5.000	6.000
272	De máquinas y equipos industriales	6.000	6.000	6.000	40.000	6.000
273	De automotores	1	1	1	1	1
274	De otros medios de transporte	1	1	1	1	1
275	Servicio de Mantenimiento y reparación de mobiliario, equipo de oficina y computación	22.000	22.000	22.000	22.000	22.000
276	De otras máquinas y equipos	12.000	12.000	12.000	12.000	12.000
278	Servicios de limpieza, aseo y fumigación	2.000	4.000	4.000	4.000	4.000
279	Otros	11.000	11.000	11.000	11.000	11.000
Subgrupo 28: Servicios técnicos, profesionales y artísticos						
281	Servicios relacionados a estudios, investigaciones y proyectos de factibilidad	2.000	2.000	2.000	2.000	2.000
282	Servicios profesionales y técnicos	2.000	2.000	2.000	2.000	2.000
283	Servicios médicos, sanitarios y sociales	1	1	1	1	1
284	Servicios de capacitación	1	1	1	1	1
285	Servicios informáticos y anexos	1	1	1	1	1
286	Artísticos y similares	10.000	10.000	10.000	10.000	10.000
289	Otros	40.000	70.000	70.000	70.000	70.000
Subgrupo 29: Otros servicios no personales						
291	Servicios de vigilancia y custodia	1.000	1.000	1.000	1.000	1.000
292	Contratación de equipos, salas y conexos	5.000	5.000	5.000	5.000	5.000
293	Servicios portuarios	1	1	1	1	1
294	Servicios de alimentación	5.000	5.000	5.000	5.000	5.000
295	Mantenimiento de representaciones en el exterior	1	1	1	1	1
296	Gastos de protocolo	10.000	10.000	10.000	10.000	10.000
297	Derechos y regalías	1	1	1	1	1
299	Otros	1	1	1	1	1
Grupo 3: Bienes de Uso						
Subgrupo 31: Maquinarias y equipos de producción						
311	Adquisición de Maquinaria de Agropecuaria, de pesca y de minería:	1	1	1	1	1
314	Adquisición de Maquinaria de construcción:	1	30.000	1	30.000	1
319	Otros	12.000	12.000	102.000	162.000	12.000
Subgrupo 32: Maquinas, Mobiliario y Equipos de oficina						
321	maquinas de escribir y calcular	2.000	2.000	2.000	2.000	2.000
322	Equipos de telefonía y similares	2.000	2.000	2.000	2.000	2.000
323	Adquisición de Equipos de informática:	20.000	20.000	20.000	20.000	20.000
324	Adquisición de equipos de imprenta, fotocopiadoras y similares:	1	1	1	20.000	1

325	Adquisición de equipos eléctricos de uso doméstico:	1	1	15.000	15.000	15.000
326	Adquisición de mobiliario de oficina:	30.000	30.000	30.000	30.000	30.000
329	Otros	10.000	10.000	10.000	10.000	10.000
Subgrupo 34: Equipamiento educacional, cultura y recreativo						
341	Adquisición de equipos audiovisuales, de fotografía y similares:	1	1	1	1	1
343	Adquisición de equipos deportivos y recreativos:	1	360.000	1	360.000	240.000
344	Mobiliario afectado a estas actividades	1	1	1	1	1
349	Otros equipos educacionales, culturales y recreativos	1.000	1.000	1.000	1.000	1.000
Subgrupo 35: Equipos de transporte, tracción, elevación comunicaciones						
351	Ómnibus	1	1	1	1	1
352	Camiones	1	900.000	1	1	1
353	Otros vehículos automoviles	1	1	1	1	1
357	Equipos de tracción y elevación	1	1	1	1	1
358	Equipos de comunicaciones	1	1	1	1	1
359	Otros	1	1	1	1	1
Subgrupo 36: Motores y Repuestos Mayores						
365	Para equipos de transporte	1	1	1	1	1
Subgrupo 38: Construcciones, mejoras y reparaciones mayores						
381	Construcción, mejoras y reparaciones de Viviendas:					
382	Otras edificaciones	1	1	1	1	1
383	Obras hidráulicas, hidroeléctricas y sanitarias	1	1	1	1	1
384	Instalaciones de transmisión y distribución	1	1	1	1	1
386	Otras construcciones de dominio privado	1	1	1	1	1
387	Construcción, mejora y reparaciones de Vías de comunicación:	1	1	1	1	1
389	Otras construcciones de dominio público	1	1	1	1	1
Subgrupo 39: Otros						
393	Adquisición de Programas de computación y similares:	1	1	1	1	1
Grupo 4: Activos Financieros						
Subgrupo 41: Compra de acciones y participación de capital						
411	Aportes de capital a empresas privadas	1	1	1	1	1
412	Aportes de capital a empresas públicas no financieras	1	1	1	1	1
Grupo 5: Transferencias						
Subgrupo 55: Transferencias corrientes a instituciones sin fines de lucro						
551	Científicas y de investigación	1	1	1	1	1
552	Educativas	1	1	1	1	1
553	De protección a la salud	1	1	1	1	1
554	De asistencia social	1	1	1	1	1

Programa

1.18 Municipio de Santa Lucía

Rubro	Descripción	2016	2017	2018	2019	2020
Grupo 0: Servicios personales						
SubGrupo 01: Retribuciones de cargos permanentes						
011	Sueldo básico de cargos	23.370.293	23.370.293	23.370.293	23.370.293	23.370.293
Subgrupo 02: Retribuciones personal contratado funciones permanentes						
021	Sueldo básico de funciones contratadas	2.913.408	2.913.408	2.913.408	2.913.408	2.913.408
Subgrupo 03: Retribuciones personal contratado funciones no permanentes						
031	Reribuciones zafrales	1	1	1	1	1
Subgrupo 04: Retribuciones complementarias						
041	Sueldos progresivos	1.957.986	1.957.986	1.957.986	1.957.986	1.957.986
042	Compensaciones	895.412	895.412	895.412	895.412	895.412
043	Productividad y dedicación	1	1	1	1	1
044	Antigüedad	3.230.339	3.230.339	3.230.339	3.230.339	3.230.339
045	Complementos	118.125	118.125	118.125	118.125	118.125
046	Subrogación y acefalías	1	1	1	1	1
047	Equiparación	1	1	1	1	1
048	Aumentos especiales	782.751	782.751	782.751	782.751	782.751
Subgrupo 05: Retribuciones diversas especiales						
051	Dietas	1	1	1	1	1
052	Trabajo en días inhábiles y nocturno	863.631	863.631	863.631	863.631	863.631
053	Licencias generadas y no gozadas	219.283	219.283	219.283	219.283	219.283
054	Reribuciones técnicos, asesores y funcionarios administrativos económico comerciales	1	1	1	1	1
055	Reribuciones redistribuidos	1	1	1	1	1
056	prestaciones por accidentes de trabajo	1	1	1	1	1
057	Becas trabajo y pasantías	1	1	1	1	1
058	Horas extras	61.183	61.183	61.183	61.183	61.183
059	Sueldo anual complementario	2.860.069	2.860.069	2.860.069	2.860.069	2.860.069
Subgrupo 06: Beneficios al personal						
061	Seguro por desempleo	1	1	1	1	1
062	Becas de capacitación	1	1	1	1	1
063	Indemnizaciones por retiros	1	1	1	1	1
064	Contribuciones por asistencia médica	1.359.890	1.359.890	1.359.890	1.359.890	1.359.890
066	Ayuda de arrendamiento	1	1	1	1	1

067	Compensación por alimentación	1	1	1	1	1
068	Compensación por alimentación sin aportes	1	1	1	1	1
069	Otros beneficios al personal	1	1	1	1	1
Subgrupo 07: beneficios familiares						
071	Prima por matrimonio	1	1	1	1	1
072	Hogar constituido	486.432	486.432	486.432	486.432	486.432
073	Prima por nacimiento	1	1	1	1	1
074	Prestaciones por hijo	53.553	53.553	53.553	53.553	53.553
078	Prestaciones por salario vacacional	2.003.110	2.003.110	2.003.110	2.003.110	2.003.110
079	Otros beneficios familiares	307.391	307.391	307.391	307.391	307.391
Subgrupo 08: Cargas legales sobre servicios personales						
081	Aporte patronal al sistema de la seguridad social s/retribuciones	1	1	1	1	1
082	Otros aportes patronales sobre retribuciones	1	1	1	1	1
089	Otras cargas legales sobre servicios personales	1	1	1	1	1
Subgrupo 09: Otras retribuciones						
091	Retribuciones de ejercicios anteriores	1	1	1	1	1
Subtotal		41.482.878	41.482.878	41.482.878	41.482.878	41.482.878
Subgrupo 11: Productos alimenticios, agropecuarios y forestales						
111	Alimentos para personas	1	1	1	1	1
115	Materias Primas agropecuarias y forestales	1	1	1	1	1
119	Otros	1	1	1	1	1
Subgrupo 12: Productos textiles, prendas de vestir y artículos de cuero y similares						
121	Hilados y telas	1	1	1	1	1
122	Prendas de vestir	10.000	10.000	10.000	10.000	10.000
123	Confecciones textiles	10.000	10.000	10.000	10.000	10.000
129	Otros	1	1	1	1	1
Subgrupo 13: Productos de papel, libros e impresos						
131	Papeles de oficina	1	1	1	1	1
132	Productos de papel y cartón	1	1	1	1	1
133	Formularios, impresos similares	10.000	10.000	10.000	10.000	10.000
134	Productos de artes gráficas	1	1	1	1	1
135	Libros, revistas y otras publicaciones	1	1	1	1	1
139	Otros	20.000	20.000	20.000	20.000	20.000
Subgrupo 14: Productos energéticos						
141	Combustibles derivados del petróleo	1	1	1	1	1
142	Electricidad	1	1	1	1	1
143	Supergas	1	1	1	1	1

145	Productos energéticos de origen vegetal	1	1	1	1	1
149	Otros	1	1	1	1	1
Subgrupo 15: Productos químicos derivados del petróleo y conexos						
151	Lubricantes y otros derivados del petróleo	1	1	1	1	1
152	Productos medicinales y farmacéuticos	1	1	1	1	1
154	Compuestos químicos y pinturas	100.000	100.000	100.000	100.000	100.000
155	Abonos, fertilizantes, fumigantes, etc.	1	1	1	1	1
156	Productos plásticos, acrílicos y similares	1	1	1	1	1
157	Artículos de caucho	1	1	1	1	1
159	Otros	1	1	1	1	1
Subgrupo 16: Productos minerales						
161	Productos de loza, cerámica y similares	1	1	1	1	1
162	Productos de vidrio	1	1	1	1	1
163	Materiales de construcción	779.026	1.158.425	1.591.675	1.880.509	1.880.509
169	Otros	1	1	1	1	1
Subgrupo 17: Productos metálicos						
171	Productos básicos de hierro y acero	1	1	1	1	1
172	Productos básicos metálicos no ferrosos	1	1	1	1	1
173	Accesorios metálicos	1	1	1	1	1
174	Estructuras metálicas acabadas	1	1	1	1	1
176	Herramientas menores	1	1	1	1	1
179	Otros	1	1	1	1	1
Subgrupo 19: Otros bienes de consumo						
191	Útiles de oficina	1	1	1	1	1
192	Elementos de limpieza y de aseo	1	1	1	1	1
193	Artículos y accesorios eléctricos	1	1	1	1	1
194	Artículos menores médico quirúrgicos	1	1	1	1	1
195	Artículos educacionales, culturales, deportivos y recreativos	25.000	25.000	25.000	25.000	25.000
196	Artículos de cocina y comedor	1	1	1	1	1
197	Artículos y accesorios de informática	1	1	1	1	1
198	Repuestos y accesorios	1	1	1	1	1
199	Otros	1	1	1	1	1
Grupo 2: Servicios no personales						
Subgrupo 21: Servicios básicos						
211	Teléfono, telégrafo y similares	1	1	1	1	1
212	Agua	1	1	1	1	1
213	Electricidad	1	1	1	1	1

214	Gas	1	1	1	1	1
219	Otros	1	1	1	1	1
Subgrupo 22: Publicidad, impresiones y encuadernaciones						
221	Publicidad	80.000	80.000	80.000	80.000	80.000
222	Propaganda	1	1	1	1	1
223	Impresiones, reproducciones y encuadernaciones	1	1	1	1	1
229	Otros	1	1	1	1	1
Subgrupo 23: Pasajes, viáticos y otros gastos de traslado						
231	Pasajes dentro del país	1	1	1	1	1
234	Viáticos dentro del país	1	1	1	1	1
239	Otros	1	1	1	1	1
Subgrupo 24: Transporte de carga, servicios complementarios y almacenamiento						
241	Servicio de mudanzas contratados dentro del país	1	1	1	1	1
243	Almacenamiento contratado dentro del país	1	1	1	1	1
245	Fletes y otros gastos contratados dentro del país	734.321	1.113.720	1.546.969	1.835.802	1.835.802
247	Correspondencia, encomiendas contratadas dentro país	1	1	1	1	1
249	Otros	1	1	1	1	1
Subgrupo 25: Arrendamientos						
251	Arrendamientos de inmuebles contratados dentro del país	1	1	1	1	1
253	Arrendamientos de equipos de computación	1	1	1	1	1
254	Arrendamientos de equipos de oficina	1	1	1	1	1
255	Arrendamientos de equipos y aparatos de audio y comunicación	110.000	110.000	110.000	110.000	110.000
257	Arrendamientos de equipos de transporte y similares	210.000	210.000	210.000	210.000	210.000
259	Otros	44.906	44.906	44.906	44.906	44.906
Subgrupo 27: Servicios de mantenimiento, reparaciones menores y limpieza						
271	De inmuebles e instalaciones	1	1	1	1	1
272	De máquinas y equipos industriales	1	1	1	1	1
273	De automotores	1	1	1	1	1
274	De otros medios de transporte	1	1	1	1	1
275	Servicio de Mantenimiento y reparación de mobiliario, equipo de oficina y computación	1	1	1	1	1
276	De otras máquinas y equipos	6.000	6.000	6.000	6.000	6.000
277	De vías de comunicación	1	1	1	1	1
278	Servicios de limpieza, aseo y fumigación	1	1	1	1	1
279	Otros	1	1	1	1	1
Subgrupo 28: Servicios técnicos, profesionales y artísticos						
281	Servicios relacionados a estudios, investigaciones y proyectos de factibilidad	1	1	1	1	1
282	Servicios profesionales y técnicos	120.000	120.000	120.000	120.000	120.000

283	Servicios médicos, sanitarios y sociales	30.000	30.000	30.000	30.000	30.000
284	Servicios de capacitación	1	1	1	1	1
285	Servicios informáticos y anexos	1	1	1	1	1
286	Artísticos y similares	40.000	40.000	40.000	40.000	40.000
289	Otros	1	1	1	1	1
Subgrupo 29: Otros servicios no personales						
291	Servicios de vigilancia y custodia	1	1	1	1	1
292	Contratación de equipos, salas y conexos	1	1	1	1	1
294	Servicios de alimentación	50.000	50.000	50.000	50.000	50.000
296	Gastos de protocolo	75.000	75.000	75.000	75.000	75.000
299	Otros	1	1	1	821.040	821.040
Grupo 3: Bienes de Uso						
Subgrupo 31: Maquinarias y equipos de producción						
311	Adquisición de Maquinaria de Agropecuaria, de pesca y de minería:	1	1	1	1	1
314	Adquisición de Maquinaria de construcción:	1	1	1	1	1
319	Otros	1	1	1	1	1
Subgrupo 32: Maquinas, mobiliario y equipos de oficina						
321	maquinas de escribir y calcular	1	1	1	1	1
322	Equipos de telefonía y similares	1	1	1	1	1
323	Adquisición de Equipos de informática:	20.000	20.000	20.000	20.000	20.000
324	Adquisición de equipos de imprenta, fotocopiadoras y similares:	1	1	1	1	1
325	Adquisición de equipos eléctricos de uso doméstico:	1	1	1	1	1
326	Adquisición de mobiliario de oficina:	1	1	1	1	1
329	Otros	14.600	35.182	35.184	35.184	35.184
Subgrupo 34: Equipamiento educacional, cultural y recreativo						
341	Adquisición de equipos audiovisuales, de fotografía y similares:	1	1	1	1	1
343	Adquisición de equipos deportivos y recreativos:	120.000	120.000	120.000	120.000	120.000
344	Mobiliario afectado a estas actividades	1	1	1	1	1
349	Otros equipos educacionales, culturales y recreativos	1	1	532.206	532.206	532.206
Subgrupo 35: Equipos de transporte, traccion, elevacion y comunicacion						
352	Camiones	341.674	500.000	500.000	500.000	500.000
353	Otros vehículos automoviles	1	1	1	1	1
359	Otros	30.000	491.000	491.000	491.000	491.000
Subgrupo 38: Construccion, mejoras y reparaciones mayores						
381	Construcción, mejoras y reparaciones de Viviendas:					
Grupo 5: Transferencias						
Subgrupo 55: Transferencias corrientes a instituciones sin fines de lucro						

Programa

1.19 Municipio de San Antonio

Rubro	Descripción	2016	2017	2018	2019	2020
Grupo 0: Servicios personales						
Subgrupo 01: Retribuciones de cargos permanentes						
011	Sueldo básico de cargos	5.248.355	5.248.355	5.248.355	5.248.355	5.248.355
Subgrupo 02: Retribuciones personal contratado funciones permanentes						
021	Sueldo básico de funciones contratadas	456.323	456.323	456.323	456.323	456.323
Subgrupo 03: Retribuciones personal contratado funciones no permanentes						
031	Reribuciones zafrales	1	1	1	1	1
Subgrupo 04: Retribuciones complementarias						
041	Sueldos progresivos	311.144	311.144	311.144	311.144	311.144
042	Compensaciones	312.375	312.375	312.375	312.375	312.375
043	Productividad y dedicación	1	1	1	1	1
044	Antigüedad	408.781	408.781	408.781	408.781	408.781
045	Complementos	81.407	81.407	81.407	81.407	81.407
046	Subrogación y acefalías	1	1	1	1	1
047	Equiparación	1	1	1	1	1
048	Aumentos especiales	130.505	130.505	130.505	130.505	130.505
Subgrupo 05: Retribuciones diversas especiales						
051	Dietas	1	1	1	1	1
052	Trabajo en días inhábiles y nocturno	77.888	77.888	77.888	77.888	77.888
053	Licencias generadas y no gozadas	78.534	78.534	78.534	78.534	78.534
054	Reribuciones técnicos, asesores y funcionarios administrativos económico comerciales	1	1	1	1	1
055	Reribuciones redistribuidos	1	1	1	1	1
056	Prestaciones por accidentes de trabajo	1	1	1	1	1
057	Becas trabajo y pasantías	1	1	1	1	1
058	Horas extras	1	1	1	1	1
059	Sueldo anual complementario	591.581	591.581	591.581	591.581	591.581
Subgrupo 06: Beneficios al personal						
061	Seguro por desempleo	1	1	1	1	1
062	Becas de capacitación	1	1	1	1	1
063	Indemnizaciones por retiros	1	1	1	1	1
064	Contribuciones por asistencia médica	228.733	228.733	228.733	228.733	228.733
066	Ayuda de arrendamiento	1	1	1	1	1
067	Compensación por alimentación	1	1	1	1	1

068	Compensación por alimentación sin aportes	1	1	1	1	1
069	Otros beneficios al personal	1	1	1	1	1
Subgrupo 07: beneficios familiares						
071	Prima por matrimonio	1	1	1	1	1
072	Hogar constituido	91.206	91.206	91.206	91.206	91.206
073	Prima por nacimiento	1	1	1	1	1
074	Prestaciones por hijo	2.434	2.434	2.434	2.434	2.434
078	Prestaciones por salario vacacional	391.773	391.773	391.773	391.773	391.773
079	Otros beneficios familiares	179.140	179.140	179.140	179.140	179.140
Subgrupo 08: Cargas legales sobre servicios personales						
081	Aporte patronal al sistema de la seguridad social s/retribuciones	1	1	1	1	1
082	Otros aportes patronales sobre retribuciones	1	1	1	1	1
089	Otras cargas legales sobre servicios personales	1	1	1	1	1
Subgrupo 09: Otras retribuciones						
091	Retribuciones de ejercicios anteriores	1	1	1	1	1
Subtotal		8.590.202	8.590.202	8.590.202	8.590.202	8.590.202
Grupo 1: Bienes de consumo						
Subgrupo 11: Productos alimenticios, agropecuarios y forestales						
111	Alimentos para personas	1	1	1	1	1
115	Materias primas agropecuarias y forestales	1	1	1	1	1
119	Otros	1	1	1	1	1
Subgrupo 12: Productos textiles, prendas de vestir y artículos de cuero y similares						
121	Hilados y telas	1	1	1	1	1
122	Prendas de vestir	50.000	100.000	100.000	100.000	100.000
123	Confecciones textiles	1	1	1	1	1
124	Productos de Cueros Pieles y similares	1	1	1	1	1
129	Otros	25.000	1	1	1	1
Subgrupo 13: Productos de papel, libros e impresos						
131	Papeles de oficina	25.000	1	1	1	1
132	Productos de papel y cartón	1	1	1	1	1
133	Formularios, impresos similares	1	1	1	1	1
134	Productos de artes gráficas	1	1	1	1	1
135	Libros, revistas y otras publicaciones	1	1	1	1	1
139	Otros	25.000	1	1	1	1
Subgrupo 14: Productos energéticos						
141	Combustibles derivados del petróleo	1	1	1	1	1
142	Electricidad	1	1	1	1	1

143	Supergas	1	1	1	1	1
145	Productos energético de Origen vegetal	1	1	1	1	1
149	Otros	1	1	1	1	1
Subgrupo 15: Productos químicos derivados del petróleo y conexos						
151	Lubricantes y otros derivados del petróleo	1	1	1	1	1
152	Productos medicinales y farmacéuticos	1	1	1	1	1
154	Compuestos químicos y pinturas	25.000	25.000	25.000	25.000	25.000
155	Abonos, fertilizantes, fumigantes, etc.	1	1	1	1	1
156	Productos plásticos, acrílicos y similares	1	1	1	1	1
157	Artículos de caucho	1	1	1	1	1
159	Otros	25.000	1	1	1	1
Subgrupo 16: Productos minerales						
161	Productos de loza, cerámica y similares	1	1	1	1	1
162	Productos de vidrio	1	1	1	1	1
163	Materiales de construcción	1.115.726	1.375.977	1.673.172	1.871.303	2.371.303
169	Otros	1	1	1	1	1
Subgrupo 17: Productos metálicos						
171	Productos básicos de hierro y acero	29.000	29.000	29.000	29.000	29.000
172	Productos básicos metálicos no ferrosos	1	1	1	1	1
173	Accesorios metálicos	1	1	1	1	1
174	Estructuras metálicas acabadas	1	1	1	1	1
176	Herramientas menores	90.000	90.000	90.000	90.000	90.000
179	Otros	1	1	1	1	1
Subgrupo 19: Otros bienes de consumo						
191	Útiles de oficina	25.000	1	1	1	1
192	Elementos de limpieza y de aseo	1	1	1	1	1
193	Artículos y accesorios eléctricos	120.000	90.000	90.000	90.000	90.000
194	Artículos Menores - médico quirúrgicos	1	1	1	1	1
195	Artículos educacionales, culturales, deportivos y recreativos	1	1	1	1	1
196	Artículos de cocina y comedor	5.000	5.000	5.000	5.000	5.000
197	Artículos y accesorios de informática	1	1	1	1	1
198	Repuestos y accesorios	1	1	1	1	1
199	Otros	36.000	1	335.966	44.172	44.174
Grupo 2: Servicios no personales						
Subgrupo 21: Servicios básicos						
211	Teléfono, telégrafo y similares	1	1	1	1	1
212	Agua	1	1	1	1	1

213	Electricidad	1	1	1	1	1
214	Gas	1	1	1	1	1
219	Otros	1	1	1	1	1
Subgrupo 22: Publicidad, impresiones y encuadernaciones						
221	Publicidad	50.000	50.000	50.000	50.000	50.000
222	Propaganda	1	1	1	1	1
223	Impresiones, reproducciones y encuadernaciones	1	1	1	1	1
229	Otros	1	1	1	1	1
Subgrupo 23: Pasajes, viáticos y otros gastos de traslado						
231	Pasajes dentro del país	1	1	1	1	1
234	Viáticos dentro del país	1	1	1	1	1
239	Otros	1	1	1	1	1
Subgrupo 24: Transporte de carga, servicios complementarios y almacenamiento						
241	Servicio de mudanzas contratados dentro del país	1	1	1	1	1
243	Almacenamiento contratado dentro del país	1	1	1	1	1
245	Fletes y otros gastos contratados dentro del país	503.721	763.977	1.061.172	1.259.303	1.259.303
247	Correspondencia, encomiendas contratadas dentro país	1	1	1	1	1
249	Otros	1	1	1	1	1
Subgrupo 25: Arrendamientos						
251	Arrendamientos de inmuebles contratados dentro del país	1	1	1	1	1
253	Arrendamientos de equipos de computación	1	1	1	1	1
254	Arrendamientos de equipos de oficina	1	1	1	1	1
255	Arrendamientos de equipos y aparatos de audio y comunicación	1	1	1	1	1
257	Arrendamientos de equipos de transporte y similares	1	1	1	1	1
259	Otros	1	1	1	1	500.000
Subgrupo 27: Servicios de mantenimiento, reparaciones menores y limpieza						
271	De inmuebles e instalaciones	45.000	45.000	45.000	45.000	45.000
272	De máquinas y equipos industriales	50.000	50.000	50.000	50.000	50.000
273	De automotores	1	1	1	1	1
274	De otros medios de transporte	1	1	1	1	1
275	Servicio de Mantenimiento y reparación de mobiliario, equipo de oficina y computación	5.000	5.000	5.000	5.000	5.000
276	De otras máquinas y equipos	1	1	1	1	1
277	De vías de comunicación	1	1	1	1	1
278	Servicios de limpieza, aseo y fumigación	10.000	10.000	10.000	1.010.000	10.000
279	Otros	10.000	10.000	10.000	10.000	10.000
Subgrupo 28: Servicios técnicos, profesionales y artísticos						
281	Servicios relacionados a estudios, investigaciones y proyectos de factibilidad	1	1	1	1	1

282	Servicios profesionales y técnicos	1	1	1	1	1
284	Servicios de capacitación	1	1	1	1	1
285	Servicios informáticos y anexos	1	1	1	1	1
286	Artísticos y similares	1	1	1	1	1
289	Otros	1	1	1	1	1
Subgrupo 29: Otros servicios no personales						
291	Servicios de vigilancia y custodia	1	1	1	1	1
292	Contratación de equipos, salas y conexos	1	1	1	1	1
294	Servicios de alimentación	1	1	1	1	1
296	Gastos de protocolo	1	1	1	1	1
299	Otros	1	1	1	1	1
Grupo 3: Bienes de uso						
Subgrupo 31: Maquinarias y equipos de producción						
311	Agropecuaria, de pesca y de minería	1	150.000	150.000	150.000	150.000
314	De construcción	1	1	1	1	1
319	Otros	1	1	1	1	1
Subgrupo 32: Maquinas, Mobiliario y Equipos de oficina						
321	Maquinas de escribir y calcular	1	1	1	1	1
322	Equipos de telefonía y Similares	1	1	1	1	1
323	Equipos de informatica	40.600	15.600	15.600	15.600	15.600
324	Equipos de imprenta, fotocopiadoras y similares	1	1	1	1	1
325	Equipos eléctricos de uso doméstico	1	16.000	1	1	1
326	Mobiliario de oficina	1	1	5.000	1	1
329	Otros	1	1	1	1	1
Subgrupo 34: Equipamiento educacional, cultura y recreativo						
341	Equipos audiovisuales, de fotografía y similares	1	1	1	1	1
343	Equipos deportivos y recreativos	1	1	1	1	1
344	Mobiliario afectado a estas actividades	1	1	1	1	1
349	Otros equipos educacionales, culturales y recreativos	1	1	1	1	1
Subgrupo 35: Equipos de transporte, tracción, elevación comunicaciones						
352	Camiones	1	1	1	1	1
353	Otros vehículos automóviles	1	1	1	1	1
Subgrupo 38: Construcciones, mejoras y reparaciones mayores						
382	Otra edificaciones	40.000	140.000	140.000	1	1
387	Vías de comunicación	20.000	120.000	120.000	120.000	120.000
389	Otras construcciones de dominio público	50.928	80.000	80.000	80.000	80.000
Grupo 5: Transferencias						

Subgrupo 55:Transferencias corrientes a instituciones sin fines de lucro					
559	Otras transferencias corrientes a instituciones sin fines de lucro	1	1	1	1
Grupo 7					
Subgrupo 72: Otros Gastos Extraordinarios					
721	Gastos Extraordinarios	61.000	120.887	161.000	161.000
Subtotal		2.482.059	3.291.529	4.250.997	5.210.467
Total		11.072.261	11.881.731	12.841.199	13.800.669

Programa

1.20 Municipio de San Bautista

Rubro	Descripción	2016	2017	2018	2019	2020
Grupo 0: Servicios personales						
SubGrupo 01: Retribuciones de cargos permanentes						
011	Sueldo básico de cargos	3.568.167	3.568.167	3.568.167	3.568.167	3.568.167
Subgrupo 02: Retribuciones personal contratado funciones permanentes						
021	Sueldo básico de funciones contratadas	2.225.090	2.225.090	2.225.090	2.225.090	2.225.090
Subgrupo 03: Retribuciones personal contratado funciones no permanentes						
031	Reribuciones zafrales	1	1	1	1	1
Subgrupo 04: Retribuciones complementarias						
041	Sueldos progresivos	289.562	289.562	289.562	289.562	289.562
042	Compensaciones	365.199	365.199	365.199	365.199	365.199
043	Productividad y dedicación	1	1	1	1	1
044	Antigüedad	689.480	689.480	689.480	689.480	689.480
045	Complementos	94.740	94.740	94.740	94.740	94.740
046	Subrogación y acefalías	1	1	1	1	1
047	Equiparación	1	1	1	1	1
048	Aumentos especiales	216.724	216.724	216.724	216.724	216.724
Subgrupo 05: Retribuciones diversas especiales						
051	Dietas	1	1	1	1	1
052	Trabajo en días inhábiles y nocturno	122.717	122.717	122.717	122.717	122.717
053	Licencias generadas y no gozadas	85.496	85.496	85.496	85.496	85.496
054	Reribuciones técnicos, asesores y funcionarios administrativos económico comerciales	1	1	1	1	1
055	Reribuciones redistribuidos	1	1	1	1	1
056	prestaciones por accidentes de trabajo	1	1	1	1	1
57	Becas trabajo y pasantías	1	1	1	1	1
058	Horas extras	19.995	19.995	19.995	19.995	19.995
059	Sueldo anual complementario	638.870	638.870	638.870	638.870	638.870
Subgrupo 06: Beneficios al personal						
061	Seguro por desempleo	1	1	1	1	1
062	Becas de capacitación	1	1	1	1	1
063	Indemnizaciones por retiros	1	1	1	1	1
064	Contribuciones por asistencia médica	318.084	318.084	318.084	318.084	318.084
066	Ayuda de arrendamiento	1	1	1	1	1
067	Compensación por alimentación	1	1	1	1	1
068	Compensación por alimentación sin aportes	1	1	1	1	1
Subgrupo 07: beneficios familiares						

071	Prima por matrimonio	1	1	1	1	1
072	Hogar constituido	136.809	136.809	136.809	136.809	136.809
073	Prima por nacimiento	1	1	1	1	1
074	Prestaciones por hijo	9.735	9.735	9.735	9.735	9.735
078	Prestaciones por salario vacacional	507.918	507.918	507.918	507.918	507.918
079	Otros beneficios familiares	107.484	107.484	107.484	107.484	107.484
Subgrupo 08: Cargas legales sobre servicios personales						
081	Aporte patronal al sistema de la seguridad social s/retribuciones	1	1	1	1	1
082	Otros aportes patronales sobre retribuciones	1	1	1	1	1
089	Otras cargas legales sobre servicios personales	1	1	1	1	1
Subgrupo 09: Otras retribuciones						
091	Retribuciones de ejercicios anteriores	1	1	1	1	1
Subtotal		9.396.091	9.396.091	9.396.091	9.396.091	9.396.091
Subgrupo 11: Productos alimenticios, agropecuarios y forestales						
111	Alimentos para personas	1	1	1	1	1
115	Materias primas agropecuarias y forestales	1	2.400	1	1	1
119	Otros	25.000	1	1	1	1
Subgrupo 12: Productos textiles, prendas de vestir y artículos de cuero y similares						
121	Hilados y telas	4.000	4.000	4.000	4.000	4.000
122	Prendas de vestir	29.400	33.400	33.400	33.400	33.400
123	Confecciones textiles	1	1	1	1	1
129	Otros	25.000	1	1	1	1
Subgrupo 13: Productos de papel, libros e impresos						
131	Papeles de oficina	25.000	1	1	1	1
132	Productos de papel y cartón	6.000	6.000	6.000	6.000	6.000
133	Formularios, impresos similares	15.000	15.000	15.000	15.000	15.000
134	Productos de artes gráficas	2.650	2.650	2.650	2.650	2.650
135	Libros, revistas y otras publicaciones	1	1	1	1	1
136	Especies timbradas y valoradas	1	1	1	1	1
139	Otros	25.000	1	1	1	1
Subgrupo 14: Productos energéticos						
141	Combustibles derivados del petróleo	120.998	116.115	165.259	116.115	431.544
142	Electricidad	1	1	1	1	1
143	Supergas	1	1	1	1	1
145	Productos energéticos de origen vegetal	1	1	1	1	1
149	Otros	1	1	1	1	1
Subgrupo 15: Productos químicos derivados del petróleo y conexos						
151	Lubricantes y otros derivados del petróleo	92.000	62.000	62.000	62.000	62.000
152	Productos medicinales y farmacéuticos	1	1	1	1	1
153	Productos veterinarios	1	1	1	1	1

154	Compuestos químicos y pinturas	80.000	118.570	100.000	220.410	80.000
155	Abonos, fertilizantes, fumigantes, etc.	6.000	6.000	6.000	6.000	6.000
156	Productos plásticos, acrílicos y similares	65.500	83.500	51.000	131.080	51.000
157	Artículos de caucho	1	1	51.000	51.000	51.000
159	Otros	1	1	1	1	1
Subgrupo 16: Productos minerales						
161	Productos de loza, cerámica y similares	3.600	3.600	33.600	3.600	3.600
162	Productos de vidrio	6.000	6.000	6.000	6.000	6.000
163	Materiales de construcción	468.432	854.117	1.009.535	1.858.347	1.202.257
169	Otros	1	1	1	1	1
Subgrupo 17: Productos metálicos						
171	Productos básicos de hierro y acero	18.800	18.800	421.700	67.286	18.800
172	Productos básicos metálicos no ferrosos	1	1	1	1	1
173	Accesorios metálicos	9.800	50.760	39.800	46.600	39.800
174	Estructuras metálicas acabadas	14.000	172.500	13.000	55.000	383.000
176	Herramientas menores	9.000	9.000	9.000	10.670	9.000
179	Otros	1	1	1	1	1
Subgrupo 19: Otros bienes de consumo						
191	Útiles de oficina	6.000	6.000	6.000	6.000	6.000
192	Elementos de limpieza y de aseo	30.000	30.000	30.000	30.000	30.000
193	Artículos y accesorios eléctricos	5.500	22.500	135.500	7.900	380.500
194	Artículos menores médico quirúrgicos	1	1	1	1	1
195	Artículos educacionales, culturales, deportivos y recreativos	10.000	116.000	10.000	16.000	16.000
196	Artículos de cocina y comedor	6.000	6.000	6.000	6.000	6.000
197	Artículos y accesorios de informática	42.100	28.100	42.100	28.100	28.100
198	Repuestos y accesorios	5.000	5.000	5.000	5.000	5.000
199	Otros	50.000	1	21.000	1	1
Grupo 2: Servicios no personales						
Subgrupo 21: Servicios básicos						
211	Teléfono, telégrafo y similares	1	1	1	1	1
212	Agua	1	1	1	1	1
213	Electricidad	1	1	1	1	1
214	Gas	8.100	8.100	8.100	8.100	8.100
219	Otros	6.000	6.000	6.000	6.000	6.000
Subgrupo 22: Publicidad, impresiones y encuadernaciones						
221	Publicidad	2.250	2.250	2.250	2.250	2.250
222	Propaganda	1	1	1	1	1
223	Impresiones, reproducciones y encuadernaciones	1	1	1	1	1
229	Otros	37.000	29.000	37.000	29.000	29.000
Subgrupo 23: Pasajes, viáticos y otros gastos de traslado						

231	Pasajes dentro del país	1	1	1	1	1
232	Pasajes al exterior contratados en el país	1	1	1	1	1
233	Pasajes contratados fuera del país	1	1	1	1	1
234	Viáticos dentro del país	1	1	1	1	1
235	Viáticos fuera del país	1	1	1	1	1
236	Otros gastos de traslado en el exterior	1	1	1	1	1
239	Otros	1	1	1	1	1
Subgrupo 24: Transporte de carga, servicios complementarios y almacenamiento						
241	Servicio de mudanzas contratados dentro del país	1	1	1	1	1
243	Almacenamiento contratado dentro del país	1	1	1	1	1
245	Fletes y otros gastos contratados dentro del país	411.224	571.569	835.917	1.059.383	976.890
247	Correspondencia, encomiendas contratadas dentro país	1	1	1	1	1
249	Otros	1	1	1	1	1
Subgrupo 25: Arrendamientos						
251	Arrendamientos de inmuebles contratados dentro del país	1	1	1	1	1
253	Arrendamientos de equipos de computación	1	1	1	1	1
254	Arrendamientos de equipos de oficina	1	1	1	1	1
255	Arrendamientos de equipos y aparatos de audio y comunicación	1	1	1	1	1
256	Arrendamientos de maquinas y equipos de construcción	1	1	1	1	1
257	Arrendamientos de equipos de transporte y similares	1	1	1	1	1
259	Otros	1.869	1.869	1.869	1.869	1.869
Subgrupo 27: Servicios de mantenimiento, reparaciones menores y limpieza						
271	De inmuebles e instalaciones	1	1	1	1	1
272	De máquinas y equipos industriales	1	1	1	1	1
273	De automotores	87.000	119.000	77.000	77.000	77.000
274	De otros medios de transporte	1	1	1	1	1
275	Servicio de Mantenimiento y reparación de mobiliario, equipo de oficina y computación	1	1	1	1	1
276	De otras máquinas y equipos	1	1	1	1	1
278	Servicios de limpieza, aseo y fumigación	1	1	1	1	1
279	Otros	1	1	1	1	1
Subgrupo 28: Servicios técnicos, profesionales y artísticos						
281	Servicios relacionados a estudios, investigaciones y proyectos de factibilidad	1	1	1	1	1
282	Servicios profesionales y técnicos	1	1	1	1	1
283	Servicios médicos, sanitarios y sociales	1	1	1	1	1
284	Servicios de capacitación	1	1	1	1	1
285	Servicios informáticos y anexos	1	1	1	1	1
286	Artísticos y similares	18.000	38.000	18.000	38.000	38.000
289	Otros	1	1	1	1	1
Subgrupo 29: Otros servicios no personales						
291	Servicios de vigilancia y custodia	15.000	15.000	15.000	15.000	15.000

292	Contratación de equipos, salas y conexos	5.000	5.000	5.000	5.000	5.000
293	Servicios portuarios	1	1	1	1	1
294	Servicios de alimentación	1	1	1	1	1
295	Mantenimiento de representaciones en el exterior	1	1	1	1	1
296	Gastos de protocolo	41.800	42.700	41.800	42.700	42.700
297	Derechos y regalías	1	1	1	1	1
299	Otros	1	1	1	1	1
Grupo 3: Bienes de uso						
Subgrupo 31: Maquinarias y equipos de producción						
311	Adquisición de Maquinaria de Agropecuaria, de pesca y de minería	1	1	1	1	1
314	Adquisición de Maquinaria de construcción	264.500	29.000	29.000	29.000	29.000
319	Otros	1	1	1	1	1
Subgrupo 32: Maquinas, mobiliario y equipo de oficina						
323	Adquisición de Equipos de informática	15.000	54.000	69.000	54.000	54.000
324	Adquisición de equipos de imprenta, fotocopiadoras y similares	1	1	1	1	1
325	Adquisición de equipos eléctricos de uso doméstico	8.500	8.500	8.500	8.500	8.500
326	Adquisición de mobiliario de oficina	16.000	16.000	16.000	16.000	16.000
329	Otros	1	1	1	1	1
Subgrupo 34: Equipamiento educacional, cultural y recreativo						
341	Adquisición de equipos audiovisuales, de fotografía y similares	1	1	1	1	1
343	Adquisición de equipos deportivos y recreativos	1	1	1	1	1
344	Mobiliario afectado a estas actividades	1	1	1	1	1
349	Otros equipos educacionales, culturales y recreativos	1	1	1	1	1
Subgrupo 35: Equipos de transporte, tracción, elevación y comunicaciones						
352	Camiones	1	1	1	1	1
359	Otros	1	1	1	1	1
Grupo 5: Transferencias						
Subgrupo 55: Transferencias corrientes a instituciones sin fines de lucro						
559	Otras transferencias corrientes a instituciones sin fines de lucro	1	1	1	1	1
Subgrupo 72: Otros Gastos extraordinarios						
721	Gastos extraordinarios	1	1	1	1	1
Subtotal		2.143.092	2.724.073	3.455.052	4.186.033	4.186.033
Total		11.539.183	12.120.164	12.851.143	13.582.124	13.582.124

Programa

1.21 Municipio de San Ramón

Rubro	Descripción	2016	2017	2018	2019	2020
Grupo 0: Servicios personales						
SubGrupo 01: Retribuciones de cargos permanentes						
011	Sueldo básico de cargos	9.799.461	9.799.461	9.799.461	9.799.461	9.799.461
Subgrupo 02: Retribuciones personal contratado funciones permanentes						
021	Sueldo básico de funciones contratadas	1.657.452	1.657.452	1.657.452	1.657.452	1.657.452
Subgrupo 03: Retribuciones personal contratado funciones no permanentes						
031	Reribuciones zafrales	1	1	1	1	1
Subgrupo 04: Retribuciones complementarias						
041	Sueldos progresivos	493.340	493.340	493.340	493.340	493.340
042	Compensaciones	396.082	396.082	396.082	396.082	396.082
043	Productividad y dedicación	1	1	1	1	1
044	Antigüedad	1.037.507	1.037.507	1.037.507	1.037.507	1.037.507
045	Complementos	91.253	91.253	91.253	91.253	91.253
046	Subrogación y acefalías	1	1	1	1	1
047	Equiparación	1	1	1	1	1
048	Aumentos especiales	267.673	267.673	267.673	267.673	267.673
Subgrupo 05: Retribuciones diversas especiales						
051	Dietas	1	1	1	1	1
052	Trabajo en días inhábiles y nocturno	296.276	296.276	296.276	296.276	296.276
053	Licencias generadas y no gozadas	104.128	104.128	104.128	104.128	104.128
054	Reribuciones técnicos, asesores y funcionarios administrativos económico comerciales	1	1	1	1	1
055	Reribuciones redistribuidos	1	1	1	1	1
056	prestaciones por accidentes de trabajo	1	1	1	1	1
057	Becas trabajo y pasantías	1	1	1	1	1
058	Horas extras	89.489	89.489	89.489	89.489	89.489
059	Sueldo anual complementario	1.158.194	1.158.194	1.158.194	1.158.194	1.158.194
Subgrupo 06: Beneficios al personal						
061	Seguro por desempleo	1	1	1	1	1
062	Becas de capacitación	1	1	1	1	1
063	Indemnizaciones por retiros	1	1	1	1	1
064	Contribuciones por asistencia médica	508.495	508.495	508.495	508.495	508.495
066	Ayuda de arrendamiento	1	1	1	1	1
067	Compensación por alimentación	1	1	1	1	1
068	Compensación por alimentación sin aportes	1	1	1	1	1
Subrupu 07: beneficios familiares						

071	Prima por matrimonio	1	1	1	1	1
072	Hogar constituido	144.409	144.409	144.409	144.409	144.409
073	Prima por nacimiento	1	1	1	1	1
074	Prestaciones por hijo	24.338	24.338	24.338	24.338	24.338
078	Prestaciones por salario vacacional	663.600	663.600	663.600	663.600	663.600
079	Otros beneficios familiares	1	1	1	1	1
Subgrupo 08: Cargas legales sobre servicios personales						
081	Aporte patronal al sistema de la seguridad social s/retribuciones	1	1	1	1	1
082	Otros aportes patronales sobre retribuciones	1	1	1	1	1
089	Otras cargas legales sobre servicios personales	1	1	1	1	1
091	Retribuciones de ejercicios anteriores	1	1	1	1	1
Subtotal		16.731.719	16.731.719	16.731.719	16.731.719	16.731.719
Subgrupo 11: Productos alimenticios, agropecuarios y forestales						
111	Alimentos para personas	1	5.000	1	1	1
115	Materias primas agropecuarias y forestales:	6.480	6.480	6.480	6.480	6.480
119	Otros	2.500	2.500	2.500	2.500	2.500
Subgrupo 12: Productos textiles, prendas de vestir y artículos de cuero y similares						
121	Hilados y telas	1	1	1	1	1
122	Prendas de vestir	1	1	1	1	1
123	Confecciones textiles	1	1	1	1	1
129	Otros	1	10.000	10.000	10.000	10.000
Subgrupo 13: Productos de papel, libros e impresos						
131	Papeles de oficina	8.000	8.000	8.000	8.000	8.000
132	Productos de papel y cartón	1	1	1	1	1
133	Formularios, impresos similares	5.000	5.000	5.000	5.000	5.000
134	Productos de artes gráficas	1	1	1	1	1
135	Libros, revistas y otras publicaciones	1	1	1	1	1
139	Otros	8.000	8.000	8.000	8.000	8.000
Subgrupo 14: Productos energéticos						
141	Combustibles derivados del petróleo	105.655	127.500	85.000	136.000	127.500
142	Electricidad	1	1	1	1	1
143	Supergas	8.100	8.100	8.100	8.100	8.100
144	Carbón mineral	1	1	1	1	1
145	Productos energéticos de origen vegetal	1	1	1	1	1
149	Otros	1	1	1	1	1
Subgrupo 15: Productos químicos derivados del petróleo y conexos						
151	Lubricantes y otros derivados del petróleo	72.000	72.000	72.000	72.000	1.072.000
152	Productos medicinales y farmacéuticos	1	1	1	1	1
154	Compuestos químicos y pinturas	25.950	24.750	21.450	24.750	21.450

155	Abonos, fertilizantes, fumigantes, etc.	1	1	1	1	1
156	Productos plásticos, acrílicos y similares	14.488	1	19.407	1	18.110
157	Artículos de caucho	1	1	1	1	1
159	Otros	22.980	7.500	7.500	7.500	73.202
Subgrupo 16: Productos minerales						
161	Productos de loza, cerámica y similares	1	1	1	1	1
162	Productos de vidrio	1	1	1	1	1
163	Materiales de construcción	603.015	1.018.336	1.270.234	1.735.176	1.363.976
169	Otros	1.560	25.600	600	529.927	2.100
Subgrupo 17: Productos metálicos						
171	Productos básicos de hierro y acero	1	1	1	1	1
172	Productos básicos metálicos no ferrosos	1	1	1	1	1
173	Accesorios metálicos	8.800	277.200	616.000	245.200	1
174	Estructuras metálicas acabadas	128.000	1	1	1	1
176	Herramientas menores	1	1	1	1	1
179	Otros	10.000	10.000	10.000	10.000	10.000
Subgrupo 19: Otros bienes de consumo						
191	Útiles de oficina	1	1	1	1	1
192	Elementos de limpieza y de aseo	10.000	20.000	20.000	20.000	20.000
193	Artículos y accesorios eléctricos	1	300.000	600.000	450.000	600.000
194	Artículos menores médico quirúrgicos	1	1	1	1	1
195	Artículos educacionales, culturales, deportivos y recreativos	1	1	1	1	1
196	Artículos de cocina y comedor	1	1	1	1	1
197	Artículos y accesorios de informática	1	1	1	1	1
198	Repuestos y accesorios	1	1	1	1	1
199	Otros	244.217	39.409	44.003	35.489	42.792
Grupo 2: Servicios no personales						
Subgrupo 21: Servicios básicos						
211	Teléfono, telégrafo y similares	1	1	1	1	1
212	Agua	1	1	1	1	1
213	Electricidad	1	1	1	1	1
214	Gas	1	1	1	1	1
219	Otros	5.000	5.000	5.000	5.000	5.000
Subgrupo 22: Publicidad, impresiones y encuadernaciones						
221	Publicidad	23.000	23.000	23.000	23.000	23.000
222	Propaganda	45.470	41.000	38.000	38.000	39.000
223	Impresiones, reproducciones y encuadernaciones	6.000	6.000	6.000	6.000	6.000
229	Otros	1	17.000	1	1	1
Subgrupo 23: Pasajes, viáticos y otros gastos de traslado						
231	Pasajes dentro del país	3.500	3.500	3.500	3.500	3.500

232	Pasajes al exterior contratados en el país	1	1	1	1	1
233	Pasajes contratados fuera del país	1	1	1	1	1
234	Viáticos dentro del país	1	1	1	1	1
235	Viáticos fuera del país	1	1	1	1	1
236	Otros gastos de traslado en el exterior	1	1	1	1	1
239	Otros	9.882	13.382	9.882	9.882	9.882
Subgrupo 24: Transporte de carga, servicios complementarios y almacenamiento						
241	Servicio de mudanzas contratados dentro del país	1	1	1	1	1
243	Almacenamiento contratado dentro del país	1	1	1	1	1
245	Fletes y otros gastos contratados dentro del país	501.081	759.972	1.055.610	1.252.702	1.252.702
247	Correspondencia, encomiendas contratadas dentro país	1	1	1	1	1
249	Otros	1	1	1	1	1
Subgrupo 25: Arrendamientos						
251	Arrendamientos de inmuebles contratados dentro del país	1	1	1	1	1
253	Arrendamientos de equipos de computación	1	1	1	1	1
254	Arrendamientos de equipos de oficina	1	1	1	1	1
255	Arrendamientos de equipos y aparatos de audio y comunicación	1	12.000	1	1	1
256	Arrendamientos de maquinas y equipos de construcción	1	1	1	1	1
257	Arrendamientos de equipos de transporte y similares	1	1	1	1	1
259	Otros	8.151	8.151	8.151	8.151	8.151
Subgrupo 27: Servicios de mantenimiento, reparaciones menores y limpieza						
271	De inmuebles e instalaciones	1	1	1	1	1
272	De máquinas y equipos industriales	1	1	1	1	1
273	De automotores	114.000	114.000	114.000	114.000	114.000
274	De otros medios de transporte	1	1	1	1	1
275	Servicio de Mantenimiento y reparación de mobiliario, equipo de oficina y computación	1	1	1	1	1
276	De otras máquinas y equipos	1	1	1	1	1
277	Servicio de Mantenimiento y reparación de vías de comunicación:	1	1	1	1	1
278	Servicios de limpieza, aseo y fumigación	60.000	120.000	60.000	60.000	60.000
279	Otros	11.500	11.500	11.500	11.500	11.500
Subgrupo 28: Servicios técnicos, profesionales y artísticos						
281	Servicios relacionados a estudios, investigaciones y proyectos de factibilidad	1	1	1	1	1
282	Servicios profesionales y técnicos	7.000	7.000	7.000	7.000	7.000
283	Servicios médicos, sanitarios y sociales	1	1	1	1	1
284	Servicios de capacitación	1	1	1	1	1
285	Servicios informáticos y anexos	1	1	1	1	1
286	Artísticos y similares	14.500	14.500	14.500	14.500	14.500
289	Otros	1	1	1	1	1
Subgrupo 29: Otros servicios no personales						
291	Servicios de vigilancia y custodia	1	1	1	1	1

292	Contratación de equipos, salas y conexos	1	1	1	1	1
294	Servicios de alimentación	1	1	1	1	1
296	Gastos de protocolo	35.200	47.200	35.200	35.200	45.200
299	Otros	1	1	1	1	1.000
Grupo 3: Bienes de Uso						
Subgrupo 31: Maquinarias y equipos de producción						
311	Adquisición de Maquinaria de Agropecuaria, de pesca y de minería:	1	1	1	1	1
314	Adquisición de Maquinaria de construcción:	1	1	1	1	1
319	Otros	83.500	1	1	97.500	1
Subgrupo 32: Maquinas, mobiliario y equipos de oficina						
321	maquinas de escribir y calcular	1	1	1	1	1
322	Equipos de telefonía y similares	1	1	1	1	1
323	Adquisición de Equipos de informática:	1	1	1	1	1
324	Adquisición de equipos de imprenta, fotocopiadoras y similares:	1	1	1	1	1
325	Adquisición de equipos eléctricos de uso doméstico:	1	1	1	1	1
326	Adquisición de mobiliario de oficina:	1	1	1	1	1
329	Otros	1	1	1	1	1
Subgrupo 34: Equipamiento educacional, cultural y recreativo						
341	Adquisición de equipos audiovisuales, de fotografía y similares:	1	1	1	1	1
343	Adquisición de equipos deportivos y recreativos:	214.210	44.600	1	160.000	69.156
344	Mobiliario afectado a estas actividades	1	1	1	1	1
349	Otros equipos educacionales, culturales y recreativos	64.000	72.000	44.000	44.000	135.256
Subgrupo 35: Equipos de transporte, tracción, elevación y comunicaciones						
352	Camiones	1	1	1	1	1
353	Otros vehículos automoviles	1	1	1	1	1
359	Otros	1	1	1	1	1
Grupo 5: Transferencias						
Subgrupo 55: Transferencias corrientes a instituciones sin fines de lucro						
559	Otras transferencias corrientes a instituciones sin fines de lucro	1	1	1	1	1
Grupo 7: Gastos no clasificados						
Subgrupo 72: Otros Gastos extraordinarios						
721	Gastos extraordinarios	1	1	1	1	1
Subtotal		2.490.816	3.295.255	4.249.695	5.204.134	5.204.134
Total		19.222.535	20.026.974	20.981.414	21.935.853	21.935.853

Programa

1.22 Municipio de Santa Rosa

Rubro	Descripción	2016	2017	2018	2019	2020
Grupo 0: Servicios personales						
Subgrupo 01: Retribuciones de cargos permanentes						
011	Sueldo básico de cargos	6.879.369	6.879.369	6.879.369	6.879.369	6.879.369
Subgrupo 02: Retribuciones personal contratado funciones permanentes						
021	Sueldo básico de funciones contratadas	2.017.079	2.017.079	2.017.079	2.017.079	2.017.079
Subgrupo 03: Retribuciones personal contratado funciones no permanentes						
031	Reribuciones zafrales	1	1	1	1	1
Subgrupo 04: Retribuciones complementarias						
041	Sueldos progresivos	333.543	333.543	333.543	333.543	333.543
042	Compensaciones	505.814	505.814	505.814	505.814	505.814
043	Productividad y dedicación	1	1	1	1	1
044	Antigüedad	739.253	739.253	739.253	739.253	739.253
045	Complementos	72.653	72.653	72.653	72.653	72.653
046	Subrogación y acefalías	1	1	1	1	1
047	Equiparación	1	1	1	1	1
048	Aumentos especiales	216.055	216.055	216.055	216.055	216.055
Subgrupo 05: Retribuciones diversas especiales						
051	Dietas	1	1	1	1	1
052	Trabajo en días inhábiles y nocturno	155.464	155.464	155.464	155.464	155.464
053	Licencias generadas y no gozadas	44.692	44.692	44.692	44.692	44.692
054	Reribuciones técnicos, asesores y funcionarios administrativos económico comerciales	1	1	1	1	1
055	Reribuciones redistribuidos	1	1	1	1	1
056	Prestaciones por accidentes de trabajo	1	1	1	1	1
057	Becas trabajo y pasantías	1	1	1	1	1
058	Horas extras	35.545	35.545	35.545	35.545	35.545
059	Sueldo anual complementario	896.241	896.241	896.241	896.241	896.241
Subgrupo 06: Beneficios al personal						
061	Seguro por desempleo	1	1	1	1	1
062	Becas de capacitación	1	1	1	1	1
063	Indemnizaciones por retiros	1	1	1	1	1
064	Contribuciones por asistencia médica	317.685	317.685	317.685	317.685	317.685
066	Ayuda de arrendamiento	1	1	1	1	1

067	Compensación por alimentación	1	1	1	1	1
068	Compensación por alimentación sin aportes	1	1	1	1	1
069	Otros beneficios al personal	1	1	1	1	1
Subgrupo 07: beneficios familiares						
071	Prima por matrimonio	1	1	1	1	1
072	Hogar constituido	152.010	152.010	152.010	152.010	152.010
073	Prima por nacimiento	1	1	1	1	1
074	Prestaciones por hijo	1	1	1	1	1
078	Prestaciones por salario vacacional	517.421	517.421	517.421	517.421	517.421
079	Otros beneficios familiares	1	1	1	1	1
Subgrupo 08: Cargas legales sobre servicios personales						
081	Aporte patronal al sistema de la seguridad social s/retribuciones	1	1	1	1	1
082	Otros aportes patronales sobre retribuciones	1	1	1	1	1
089	Otras cargas legales sobre servicios personales	1	1	1	1	1
Subgrupo 09: Otras retribuciones						
091	Retribuciones de ejercicios anteriores	1	1	1	1	1
Subtotal		12.882.847	12.882.847	12.882.847	12.882.847	12.882.847
Grupo 1: Bienes de consumo						
Subgrupo 11: Productos alimenticios, agropecuarios y forestales						
111	Alimentos para personas	1	1	30.000	30.000	1
114	Productos agroforestales y sus manufacturas	3.000	1.500	3.000	1	1
115	Materias primas agropecuarias y forestales	1	1	1	1	1
119	Otros	1	1	1	1	1
Subgrupo 12: Productos textiles, prendas de vestir y artículos de cuero y similares						
121	Hilados y telas	1	1	1	1	1
122	Prendas de vestir	1	5.400	20.000	5.400	253.800
123	Confecciones textiles	1	1	1	1	1
129	Otros	25.000	1	1	1	1
Subgrupo 13: Productos de papel, libros e impresos						
131	Papeles de oficina	25.000	1	1	1	1
132	Productos de papel y cartón	1	1	1	1	1
133	Formularios, impresos similares	1	1	1	1	1
134	Productos de artes gráficas	1	1	1	1	1
135	Libros, revistas y otras publicaciones	1	1	1	1	1
139	Otros	25.000	1	1	1	1
Subgrupo 14: Productos energéticos						
141	Combustibles derivados del petróleo	1	1	1	1	1

142	Electricidad	1	1	1	1	1
143	Supergas	1	1	1	1	1
145	Productos energético de Origen vegetal	1	1	1	1	1
149	Otros	1	1	1	1	1
Subgrupo 15: Productos químicos derivados del petróleo y conexos						
151	Lubricantes y otros derivados del petróleo	1	1	1	1	1
152	Productos medicinales y farmacéuticos	1	1	1	1	1
154	Compuestos químicos y pinturas	1	1	1	1	1
155	Abonos, fertilizantes, fumigantes, etc.	1	1	1	1	1
156	Productos plásticos, acrílicos y similares	1	1	1	1	1
157	Artículos de caucho	1	1	1	1	1
159	Otros	25.000	1	1	1	1
Subgrupo 16: Productos minerales						
161	Productos de loza, cerámica y similares		1	1	1	1
162	Productos de vidrio	100.000	1	1	1	1
163	Materiales de construcción	715.462	843.311	2.496.662	3.048.397	2.482.397
169	Otros	1	1	1	1	1
Subgrupo 17: Productos metálicos						
171	Productos básicos de hierro y acero	1	1	1	1	1
172	Productos básicos metálicos no ferrosos	1	1	1	1	1
173	Accesorios metálicos	82.000	1	1	1	1
174	Estructuras metálicas acabadas	1.600	1	1	1	1
176	Herramientas menores	13.600	7.300	13.600	1.200	13.800
179	Otros	2.500	2.500	2.500	1	2.500
Subgrupo 19: Otros bienes de consumo						
191	Útiles de oficina	25.000	1	1	1	1
192	Elementos de limpieza y de aseo	1	1	1	1	1
193	Artículos y accesorios eléctricos	179.250	1	1	1	1
195	Artículos educacionales, culturales, deportivos y recreativos	1	1	1	1	1
196	Artículos de cocina y comedor	158.377	201.750	41.200	18.300	1
197	Artículos y accesorios de informática	1	1	1	1	1
198	Repuestos y accesorios	1	1	1	1	1
199	Otros	43.055	65.113	7.915	91.200	96.287
Grupo 2: Servicios no personales						
Subgrupo 21: Servicios básicos						
211	Teléfono, telégrafo y similares	1	1	1	1	1
212	Agua	1	1	1	1	1

213	Electricidad	1	1	1	1	1
214	Gas	1	1	1	1	1
219	Otros	1	1	1	1	1
Subgrupo 22: Publicidad, impresiones y encuadernaciones						
221	Publicidad	4.100	4.100	5.600	5.600	1.500
222	Propaganda	1	1	1	1	1
223	Impresiones, reproducciones y encuadernaciones	1	1	1	1	1
229	Otros	7.500	7.500	22.500	22.500	3.500
Subgrupo 23: Pasajes, viáticos y otros gastos de traslado						
231	Pasajes dentro del país	1	1	1	1	1
234	Viáticos dentro del país	1	1	1	1	1
239	Otros	1	1	1	1	1
Subgrupo 24: Transporte de carga, servicios complementarios y almacenamiento						
241	Servicio de mudanzas contratados dentro del país	1	1	1	1	1
243	Almacenamiento contratado dentro del país	1	1	1	1	1
245	Fletes y otros gastos contratados dentro del país	548.223	831.472	1.154.923	1.370.558	1.370.558
247	Correspondencia, encomiendas contratadas dentro país	1	1	1	1	1
249	Otros	1	1	1	1	1
Subgrupo 25: Arrendamientos						
251	Arrendamientos de inmuebles contratados dentro del país	1	1	1	1	1
253	Arrendamientos de equipos de computación	1	1	1	1	1
254	Arrendamientos de equipos de oficina	1	1	1	1	1
255	Arrendamientos de equipos y aparatos de audio y comunicación	60.000	90.000	75.000	75.000	30.000
257	Arrendamientos de equipos de transporte y similares	1	1	70.000	50.000	1
259	Otros	11.839	11.839	11.839	35.099	511.839
Subgrupo 27: Servicios de mantenimiento, reparaciones menores y limpieza						
271	De inmuebles e instalaciones	1	1	1	1	1
272	De máquinas y equipos industriales	7.500	1	7.500	1	15.000
273	De automotores	1	1	1	1	1
274	De otros medios de transporte	1	1	1	1	1
275	Servicio de Mantenimiento y reparación de mobiliario, equipo de oficina y computación	1	1	1	1	1
276	De otras máquinas y equipos	1	1	1	1	1
277	De vías de comunicación	1	1	1	1	1
278	Servicios de limpieza, aseo y fumigación	1	1	1	1	1
279	Otros	30.000	50.000	84.000	1	1
Subgrupo 28: Servicios técnicos, profesionales y artísticos						
281	Servicios relacionados a estudios, investigaciones y proyectos de factibilidad	1	1	1	1	1

282	Servicios profesionales y técnicos	1	1	1	1	1
284	Servicios de capacitación	1	1	1	1	1
285	Servicios informáticos y anexos	1	1	1	1	1
286	Artísticos y similares	20.000	20.000	20.000	20.000	10.000
289	Otros	1	1	1	1	1
Subgrupo 29: Otros servicios no personales						
291	Servicios de vigilancia y custodia	1	1	1	1	1
292	Contratación de equipos, salas y conexos	1	1	1	1	1
294	Servicios de alimentación	1	1	1	1	1
296	Gastos de protocolo	1	1	1	1	1
299	Otros	445.000	45.000	60.000	160.000	330.000
Grupo 3: Bienes de uso						
Subgrupo 31: Maquinarias y equipos de producción						
311	Agropecuaria, de pesca y de minería	1	1	1	1	1
314	De construcción	1	1	1	1	1
319	Otros	24.800	18.000	24.800	1	1
Subgrupo 32: Maquinas, Mobiliario y Equipos de oficina						
321	Maquinas de escribir y calcular	1	1	1	1	1
322	Equipos de telefonía y Similares	1	1	1	1	1
323	Equipos de informática	1	1	1	1	1
324	Equipos de imprenta, fotocopiadoras y similares	1	1	1	1	1
325	Equipos eléctricos de uso doméstico	1	1	1	1	1
326	Mobiliario de oficina	1	1	1	1	1
329	Otros	1	1	330.232	309.397	202.858
Subgrupo 34: Equipamiento educacional, cultura y recreativo						
341	Equipos audiovisuales, de fotografía y similares	1	1	1	1	1
343	Equipos deportivos y recreativos	1	22.400	1	132.850	211.460
344	Mobiliario afectado a estas actividades	1	1	1	1	1
349	Otros equipos educacionales, culturales y recreativos	20.000	69.850	60.000	90.000	80.000
Subgrupo 35: Equipos de transporte, tracción, elevación comunicaciones						
352	Camiones	1	1	1	1	1
353	Otros vehículos automóviles	1	1	1	1	1
Subgrupo 38: Construcciones, mejoras y reparaciones mayores						
382	Otras edificaciones	1	900.000	1	150.000	1
384	Instalaciones de transmisión y distribución	1	150.000	1	1	1
389	Otras construcciones de dominio público	30.000	180.000	30.000	1	1
Grupo 5: Transferencias						

Subgrupo 55:Transferencias corrientes a instituciones sin fines de lucro					
559	Otras transferencias corrientes a instituciones sin fines de lucro	1	1	1	1
Grupo 7					
Subgrupo 72: Otros Gastos Extraordinarios					
721	Gastos Extraordinarios	1	1	1	1
Subtotal		2.632.886	3.527.122	4.571.357	5.615.591
Total		15.515.733	16.409.969	17.454.204	18.498.438

Programa

1.23 Municipio de Sauce

Rubro	Descripción	2016	2017	2018	2019	2020
Grupo 0: Servicios personales						
SubGrupo 01: Retribuciones de cargos permanentes						
011	Sueldo básico de cargos	9.751.273	9.751.273	9.751.273	9.751.273	9.751.273
Subgrupo 02: Retribuciones personal contratado funciones permanentes						
021	Sueldo básico de funciones contratadas	2.095.633	2.095.633	2.095.633	2.095.633	2.095.633
Subgrupo 03: Retribuciones personal contratado funciones no permanentes						
031	Reribuciones zafrales	1	1	1	1	1
Subgrupo 04: Retribuciones complementarias						
041	Sueldos progresivos	622.983	622.983	622.983	622.983	622.983
042	Compensaciones	431.161	431.161	431.161	431.161	431.161
043	Productividad y dedicación	1	1	1	1	1
044	Antigüedad	989.470	989.470	989.470	989.470	989.470
045	Complementos	93.518	93.518	93.518	93.518	93.518
046	Subrogación y acefalías	1	1	1	1	1
047	Equiparación	1	1	1	1	1
048	Aumentos especiales	277.757	277.757	277.757	277.757	277.757
Subgrupo 05: Retribuciones diversas especiales						
051	Dietas	1	1	1	1	1
052	Trabajo en días inhábiles y nocturno	192.402	192.402	192.402	192.402	192.402
053	Licencias generadas y no gozadas	34.652	34.652	34.652	34.652	34.652
054	Reribuciones técnicos, asesores y funcionarios administrativos económico comerciales	1	1	1	1	1
055	Reribuciones redistribuidos	1	1	1	1	1
056	prestaciones por accidentes de trabajo	1	1	1	1	1
057	Becas trabajo y pasantías	1	1	1	1	1
058	Horas extras	17.281	17.281	17.281	17.281	17.281
059	Sueldo anual complementario	1.181.316	1.181.316	1.181.316	1.181.316	1.181.316
Subgrupo 06: Beneficios al personal						
061	Seguro por desempleo	1	1	1	1	1
062	Becas de capacitación	1	1	1	1	1
063	Indemnizaciones por retiros	1	1	1	1	1
064	Contribuciones por asistencia médica	515.068	515.068	515.068	515.068	515.068
066	Ayuda de arrendamiento	1	1	1	1	1
067	Compensación por alimentación	1	1	1	1	1
068	Compensación por alimentación sin aportes	1	1	1	1	1
Subrupu 07: beneficios familiares						

071	Prima por matrimonio	1	1	1	1	1
072	Hogar constituido	182.412	182.412	182.412	182.412	182.412
073	Prima por nacimiento	1	1	1	1	1
074	Prestaciones por hijo	21.904	21.904	21.904	21.904	21.904
078	Prestaciones por salario vacacional	615.405	615.405	615.405	615.405	615.405
079	Otros beneficios familiares	1	1	1	1	1
Subgrupo 08: Cargas legales sobre servicios personales						
081	Aporte patronal al sistema de la seguridad social s/retribuciones	1	1	1	1	1
082	Otros aportes patronales sobre retribuciones	1	1	1	1	1
089	Otras cargas legales sobre servicios personales	1	1	1	1	1
Subgrupo 09: Otras retribuciones						
091	Retribuciones de ejercicios anteriores	1	1	1	1	1
Subtotal		17.022.255	17.022.255	17.022.255	17.022.255	17.022.255
Subgrupo 11: Productos alimenticios, agropecuarios y forestales						
111	Alimentos para personas	1	1	1	1	1
112	Alimentos para animales	1	1	1	1	1
114	Productos agroforestales y sus manufacturas	1	1	1	1	1
115	Materias primas agropecuarias y forestales	1	60.000	50.000	60.000	60.000
119	Otros	1	20.000	10.000	10.000	10.000
Subgrupo 12: Productos textiles, prendas de vestir y artículos de cuero y similares						
121	Hilados y telas	1	1	1	1	1
122	Prendas de vestir	6.000	50.000	50.000	225.000	225.000
123	Confecciones textiles	1	1	1	1	1
124	Cueros, pieles y similares	1	1	1	1	1
129	Otros	42.000	118.000	105.000	95.000	95.000
Subgrupo 13: Productos de papel, libros e impresos						
131	Papeles de oficina	1	1	1	1	1
132	Productos de papel y cartón	1	1	1	1	1
133	Formularios, impresos similares	1	1	1	1	1
134	Productos de artes gráficas	35.000	95.000	110.000	145.000	145.000
135	Libros, revistas y otras publicaciones	1	29.000	1	1	1
136	Especies timbradas y valoradas	1	1	1	1	1
139	Otros	1	1	1	1	1
Subgrupo 14: Productos energéticos						
141	Combustibles derivados del petróleo	65.000	100.000	100.000	120.000	120.000
142	Electricidad	1	1	1	1	1
143	Supergas	1	1	1	1	1
145	Productos energéticos de origen vegetal	1	1	1	1	1
Subgrupo 15: Productos químicos derivados del petróleo y conexos						
151	Lubricantes y otros derivados del petróleo	10.000	20.000	25.000	80.000	80.000

152	Productos medicinales y farmacéuticos	1	1	1	1	1
153	Productos veterinarios	1	1	1	1	1
154	Compuestos químicos y pinturas	130.000	255.000	370.000	410.000	410.000
155	Abonos, fertilizantes, fumigantes, etc.	1	1	1	1	1
156	Productos plásticos, acrílicos y similares	47.000	85.000	90.000	60.000	60.000
157	Artículos de caucho	20.000	30.000	30.000	75.200	75.200
159	Otros	30.000	20.000	20.000	10.000	10.000
Subgrupo 16: Productos minerales						
161	Productos de loza, cerámica y similares	20.000	1	50.000	50.000	50.000
162	Productos de vidrio	1	1	1	1	1
163	Materiales de construcción	959.767	1.154.238	1.865.446	2.318.056	2.318.056
169	Otros	40.000	30.000	55.000	25.000	25.000
Subgrupo 17: Productos metálicos						
171	Productos básicos de hierro y acero	174.000	275.000	415.000	320.000	320.000
172	Productos básicos metálicos no ferrosos	25.000	50.000	50.000	50.000	50.000
173	Accesorios metálicos	15.000	40.000	30.000	1	1
174	Estructuras metálicas acabadas	34.000	65.000	85.000	95.000	95.000
176	Herramientas menores	42.000	95.000	45.000	45.000	45.000
179	Otros	76.000	40.000	140.000	100.000	100.000
Subgrupo 19: Otros bienes de consumo						
191	Útiles de oficina	1	1	1	1	1
192	Elementos de limpieza y de aseo	1	1	1	1	1
193	Artículos y accesorios eléctricos	20.000	30.000	55.000	45.000	45.000
194	Artículos menores médico quirúrgicos	1	1	1	1	1
195	Artículos educacionales, culturales, deportivos y recreativos	30.000	20.000	10.000	20.000	20.000
196	Artículos de cocina y comedor	1	1	1	1	1
197	Artículos y accesorios de informática	1	1	1	1	1
198	Repuestos y accesorios	40.000	50.000	50.000	130.000	130.000
199	Otros	1	1	1	1	1
Grupo 2: Servicios no personales						
Subgrupo 21: Servicios básicos						
211	Teléfono, telégrafo y similares	1	1	1	1	1
212	Agua	1	1	1	1	1
213	Electricidad	1	1	1	1	1
214	Gas	1	1	1	1	1
219	Otros	1	1	1	1	1
Subgrupo 22: Publicidad, impresiones y encuadernaciones						
221	Publicidad	30.000	80.000	110.000	150.000	150.000
222	Propaganda	15.000	50.000	70.000	150.000	150.000
223	Impresiones, reproducciones y encuadernaciones	15.000	25.000	25.000	10.000	10.000

229	Otros	1	1	1	1	1
Subgrupo 23: Pasajes, viáticos y otros gastos de traslado						
231	Pasajes dentro del país	1	1	1	1	1
232	Pasajes al exterior contratados en el país	1	1	1	1	1
233	Pasajes contratados fuera del país	1	1	1	1	1
234	Viáticos dentro del país	1	1	1	1	1
235	Viáticos fuera del país	1	1	1	1	1
236	Otros gastos de traslado en el exterior	1	1	1	1	1
239	Otros	1	1	1	1	1
Subgrupo 24: Transporte de carga, servicios complementarios y almacenamiento						
241	Servicio de mudanzas contratados dentro del país	1	1	1	1	1
243	Almacenamiento contratado dentro del país	1	1	1	1	1
245	Fletes y otros gastos contratados dentro del país	813.738	967.690	1.538.898	2.041.508	2.041.508
247	Correspondencia, encomiendas contratadas dentro país	1	1	1	1	1
248	Correspondencia, encomiendas contratadas fuera del país	1	1	1	1	1
249	Otros	1	1	1	1	1
Subgrupo 25: Arrendamientos						
251	Arrendamientos de inmuebles contratados dentro del país	1	1	1	1	1
253	Arrendamientos de equipos de computación	1	1	1	1	1
254	Arrendamientos de equipos de oficina	1	1	1	1	1
255	Arrendamientos de equipos y aparatos de audio y comunicación	50.000	60.000	80.000	90.000	90.000
256	Arrendamientos de maquinas y equipos de construcción	1	1	1	1	1
257	Arrendamientos de equipos de transporte y similares	20.000	40.000	60.000	70.000	70.000
259	Otros	16.489	16.490	16.490	16.490	16.490
Subgrupo 26: Tributos, seguros y comisiones						
262	Impuestos indirectos	1	1	1	1	1
263	Tasas y otros	1	1	1	1	1
264	Primas y otros gastos de seguro contratados dentro del país	1	1	1	1	1
265	Primas y otros gastos de seguro contratados fuera del país	1	1	1	1	1
266	Comisiones bancarias dentro del país	1	1	1	1	1
269	Otros	1	1	1	1	1
Subgrupo 27: Servicios de mantenimiento, reparaciones menores y limpieza						
271	De inmuebles e instalaciones	1	70.000	50.000	80.000	80.000
272	De máquinas y equipos industriales	1	1	1	1	1
273	De automotores	50.000	70.000	100.000	110.000	110.000
274	De otros medios de transporte	1	1	1	1	1
275	Servicio de Mantenimiento y reparación de mobiliario, equipo de oficina y computación	1	1	1	1	1
276	De otras máquinas y equipos	8.000	15.000	20.000	25.000	25.000
278	Servicios de limpieza, aseo y fumigación	1	21.000	25.000	50.000	50.000
279	Otros	10.000	50.000	55.000	50.000	50.000

Subgrupo 28: Servicios técnicos, profesionales y artísticos						
281	Servicios relacionados a estudios, investigaciones y proyectos de factibilidad	1	1	1	1	1
282	Servicios profesionales y técnicos	1	1	1	1	1
283	Servicios médicos, sanitarios y sociales	1	1	1	1	1
284	Servicios de capacitación	1	1	1	1	1
285	Servicios informáticos y anexos	1	1	1	1	1
286	Artísticos y similares	45.000	65.000	95.000	120.000	120.000
289	Otros	40.000	60.000	90.000	90.000	90.000
Subgrupo 29: Otros servicios no personales						
291	Servicios de vigilancia y custodia	1	1	1	1	1
292	Contratación de equipos, salas y conexos	1	1	1	1	1
293	Servicios portuarios	1	1	1	1	1
294	Servicios de alimentación	1	1	1	1	1
295	Mantenimiento de representaciones en el exterior	1	1	1	1	1
296	Gastos de protocolo	1	1	1	1	1
297	Derechos y regalías	1	1	1	1	1
299	Otros	1	1	1	1	1
Grupo 3: Bienes de uso						
Subgrupo 31: Maquinarias y equipos de producción						
314	Adquisición de Maquinaria de construcción	1	1	1	1	1
Subgrupo 32: Maquinas, mobiliario y equipo de oficina						
323	Adquisición de Equipos de informática	15.000	85.000	1	1	1
324	Adquisición de equipos de imprenta, fotocopiadoras y similares	1	1	1	1	1
325	Adquisición de equipos eléctricos de uso doméstico	30.000	70.000	1	1	1
326	Adquisición de mobiliario de oficina	50.000	71.000	1	1	1
329	Otros	20.000	1	1	1	1
Subgrupo 34: Equipamiento educacional, cultural y recreativo						
341	Adquisición de equipos audiovisuales, de fotografía y similares	25.000	60.000	35.000	20.000	20.000
343	Adquisición de equipos deportivos y recreativos	120.000	152.000	144.000	344.000	344.000
344	Mobiliario afectado a estas actividades	1	1	1	1	1
349	Otros equipos educacionales, culurales y recreativos	25.000	55.000	45.000	20.000	20.000
Subgrupo 35: Equipos de transporte, tracción, elevación y comunicaciones						
352	Camiones	1	1	1	1	1
359	Otros	1	1	1	1	1
382	Otras edificaciones	1	1	1	1	1
Grupo 5: Transferencias						
Subgrupo 55: Transferencias corrientes a instituciones sin fines de lucro						
551	Científicas y de investigación	1	1	1	1	1
552	Educativas	1	1	1	1	1

553	De protección a la salud	1	1	1	1	1
554	De asistencia social	1	1	1	1	1
555	Deportivas, culturales y recreativas	1	1	1	1	1
559	Otras transferencias corrientes a instituciones sin fines de lucro	1	1	1	1	1
Subgrupo 72: Otros Gastos extraordinarios						
721	Gastos extraordinarios	1	1	1	1	1
Subgrupo 79: Otros gastos no clasificados						
791	Obligaciones de ejercicios anteriores	1	1	1	1	1
Subtotal		3.259.081	4.814.502	6.369.921	7.925.342	7.925.342
Total		20.281.336	21.836.757	23.392.176	24.947.597	24.947.597

Programa

1.24 Municipio San Jacinto

Rubro	Descripción	2016	2017	2018	2019	2020
Grupo 0: Servicios personales						
SubGrupo 01: Retribuciones de cargos permanentes						
011	Sueldo básico de cargos	7.807.985	7.807.985	7.807.985	7.807.985	7.807.985
Subgrupo 02: Retribuciones personal contratado funciones permanentes						
021	Sueldo básico de funciones contratadas	2.015.942	2.015.942	2.015.942	2.015.942	2.015.942
Subgrupo 03: Retribuciones personal contratado funciones no permanentes						
031	Reribuciones zafrales	1	1	1	1	1
Subgrupo 04: Retribuciones complementarias						
041	Sueldos progresivos	334.912	334.912	334.912	334.912	334.912
042	Compensaciones	324.449	324.449	324.449	324.449	324.449
043	Productividad y dedicación	1	1	1	1	1
044	Antigüedad	632.038	632.038	632.038	632.038	632.038
045	Complementos	61.010	61.010	61.010	61.010	61.010
046	Subrogación y acefalías	1	1	1	1	1
047	Equiparación	1	1	1	1	1
048	Aumentos especiales	202.381	202.381	202.381	202.381	202.381
Subgrupo 05: Retribuciones diversas especiales						
051	Dietas	1	1	1	1	1
052	Trabajo en días inhábiles y nocturno	133.289	133.289	133.289	133.289	133.289
053	Licencias generadas y no gozadas	91.281	91.281	91.281	91.281	91.281
054	Reribuciones técnicos, asesores y funcionarios administrativos económico comerciales	1	1	1	1	1
055	Reribuciones redistribuidos	1	1	1	1	1
056	prestaciones por accidentes de trabajo	1	1	1	1	1
057	Becas trabajo y pasantías	1	1	1	1	1
058	Horas extras	4.634	4.634	4.634	4.634	4.634
059	Sueldo anual complementario	939.355	939.355	939.355	939.355	939.355
Subgrupo 06: Beneficios al personal						
061	Seguro por desempleo	1	1	1	1	1
062	Becas de capacitación	1	1	1	1	1
063	Indemnizaciones por retiros	1	1	1	1	1
064	Contribuciones por asistencia médica	359.029	359.029	359.029	359.029	359.029
066	Ayuda de arrendamiento	1	1	1	1	1

067	Compensación por alimentación	1	1	1	1	1
068	Compensación por alimentación sin aportes	1	1	1	1	1
Subgrupo 07: beneficios familiares						
071	Prima por matrimonio	1	1	1	1	1
072	Hogar constituido	174.811	174.811	174.811	174.811	174.811
073	Prima por nacimiento	1	1	1	1	1
074	Prestaciones por hijo	21.914	21.914	21.914	21.914	21.914
078	Prestaciones por salario vacacional	525.115	525.115	525.115	525.115	525.115
079	Otros beneficios familiares	71.656	71.656	71.656	71.656	71.656
Subgrupo 08: Cargas legales sobre servicios personales						
081	Aporte patronal al sistema de la seguridad social s/retribuciones	1	1	1	1	1
082	Otros aportes patronales sobre retribuciones	1	1	1	1	1
089	Otras cargas legales sobre servicios personales	1	1	1	1	1
Subgrupo 09: Otras retribuciones						
091	Retribuciones de ejercicios anteriores	1	1	1	1	1
Subtotal		13.699.820	13.699.820	13.699.820	13.699.820	13.699.820
Subgrupo 11: Productos alimenticios, agropecuarios y forestales						
111	Alimentos para personas	1	1	1	1	1
112	Alimentos para animales	1	1	1	1	1
114	Productos agroforestales y sus manufacturas	1	1	1	1	1
119	Otros	1	1	1	1	1
Subgrupo 12: Productos textiles, prendas de vestir y artículos de cuero y similares						
121	Hilados y telas	1	1	1	1	1
122	Prendas de vestir	1	1	1	1	1
123	Confecciones textiles	1	1	1	1	1
124	Cueros, pieles y similares	1	1	1	1	1
129	Otros	1	1	1	1	1
Subgrupo 13: Productos de papel, libros e impresos						
131	Papeles de oficina	1	1	1	1	1
132	Productos de papel y cartón	1	1	1	1	1
133	Formularios, impresos similares	1	1	1	1	1
134	Productos de artes gráficas	1	1	1	1	1
135	Libros, revistas y otras publicaciones	1	1	1	1	1
136	Especies timbradas y valoradas	1	1	1	1	1
139	Otros	1	1	1	1	1
Subgrupo 14: Productos energéticos						
141	Combustibles derivados del petróleo	1	1	1	1	1

142	Electricidad	1	1	1	1	1
143	Supergas	1	1	1	1	1
145	Productos energéticos de origen vegetal	1	1	1	1	1
Subgrupo 15: Productos químicos derivados del petróleo y conexos						
151	Lubricantes y otros derivados del petróleo	1	1	1	1	1
152	Productos medicinales y farmacéuticos	1	1	1	1	1
153	Productos veterinarios	1	1	1	1	1
154	Compuestos químicos y pinturas	40.000	1	40.000	1	1
155	Abonos, fertilizantes, fumigantes, etc.	1	1	1	1	1
156	Productos plásticos, acrílicos y similares	1	1	1	1	1
157	Artículos de caucho	1	1	1	1	1
159	Otros	1	1	1	1	1
Subgrupo 16: Productos minerales						
161	Productos de loza, cerámica y similares	1	1	1	1	1
162	Productos de vidrio	1	1	1	1	1
163	Materiales de construcción	729.789	490.097	2.388.402	3.058.006	3.058.006
169	Otros	1	108.000	1	1	1
Subgrupo 17: Productos metálicos						
171	Productos básicos de hierro y acero	25.000	25.000	25.000	1	1
172	Productos básicos metálicos no ferrosos	1	1	1	1	1
173	Accesorios metálicos	1	1	1	1	1
174	Estructuras metálicas acabadas	470.000	400.000	200.000	125.000	125.000
176	Herramientas menores	120.000	120.000	120.000	120.000	120.000
179	Otros	145.000	145.000	135.000	135.000	135.000
Subgrupo 19: Otros bienes de consumo						
191	Útiles de oficina	1	1	1	1	1
192	Elementos de limpieza y de aseo	1	1	1	1	1
193	Artículos y accesorios eléctricos	1	1	1	1	1
194	Artículos menores médico quirúrgicos	1	1	1	1	1
195	Artículos educacionales, culturales, deportivos y recreativos	100.000	1	1	1	1
196	Artículos de cocina y comedor	1	1	1	1	1
197	Artículos y accesorios de informática	1	1	1	1	1
198	Repuestos y accesorios	1	1	1	1	1
199	Otros	10.000	1	1	1	1
Grupo 2: Servicios no personales						
Subgrupo 21: Servicios básicos						
211	Teléfono, telégrafo y similares	6.000	6.000	6.000	6.000	6.000

212	Agua	1	1	1	1	1
213	Electricidad	1	1	1	1	1
214	Gas	1	1	1	1	1
219	Otros	1	1	1	1	1
Subgrupo 22: Publicidad, impresiones y encuadernaciones						
221	Publicidad	10.000	1	1	1	1
222	Propaganda	1	1	1	1	1
223	Impresiones, reproducciones y encuadernaciones	1	1	1	1	1
229	Otros	1	1	1	1	1
Subgrupo 23: Pasajes, viáticos y otros gastos de traslado						
231	Pasajes dentro del país	45.000	45.000	45.000	45.000	45.000
232	Pasajes al exterior contratados en el país	1	1	1	1	1
233	Pasajes contratados fuera del país	1	1	1	1	1
234	Viáticos dentro del país	45.000	45.000	45.000	45.000	45.000
235	Viáticos fuera del país	1	1	1	1	1
236	Otros gastos de traslado en el exterior	1	1	1	1	1
239	Otros	1	1	1	1	1
Subgrupo 24: Transporte de carga, servicios complementarios y almacenamiento						
241	Servicio de mudanzas contratados dentro del país	1	1	1	1	1
243	Almacenamiento contratado dentro del país	1	1	1	1	1
245	Fletes y otros gastos contratados dentro del país	639.866	354.171	2.118.477	3.057.483	3.057.483
247	Correspondencia, encomiendas contratadas dentro país	1	1	1	1	1
248	Correspondencia, encomiendas contratadas fuera del país	1	1	1	1	1
249	Otros	1	1	1	1	1
Subgrupo 25: Arrendamientos						
251	Arrendamientos de inmuebles contratados dentro del país	1	1	1	1	1
253	Arrendamientos de equipos de computación	1	1	1	1	1
254	Arrendamientos de equipos de oficina	1	1	1	1	1
255	Arrendamientos de equipos y aparatos de audio y comunicación	40.000	20.000	20.000	20.000	20.000
256	Arrendamientos de maquinas y equipos de construcción	1	1	1	1	1
257	Arrendamientos de equipos de transporte y similares	1	1	1	1	1
259	Otros	1	1	1	1	1
Subgrupo 26: Tributos, seguros y comisiones						
262	Impuestos indirectos	1	1	1	1	1
263	Tasas y otros	1	1	1	1	1
264	Primas y otros gastos de seguro contratados dentro del país	1	1	1	1	1
265	Primas y otros gastos de seguro contratados fuera del país	1	1	1	1	1

266	Comisiones bancarias dentro del país	1	1	1	1	1
269	Otros	1	1	1	1	1
Subgrupo 27: Servicios de mantenimiento, reparaciones menores y limpieza						
271	De inmuebles e instalaciones	1	1	1	1	1
272	De máquinas y equipos industriales	1	1	1	1	1
273	De automotores	1	1	1	1	1
274	De otros medios de transporte	1	1	1	1	1
275	Servicio de Mantenimiento y reparación de mobiliario, equipo de oficina y computación	1	1	1	1	1
276	De otras máquinas y equipos	180.000	180.000	180.000	180.000	180.000
278	Servicios de limpieza, aseo y fumigación	1	1	1	1	1
279	Otros	1	1	1	1	1
Subgrupo 28: Servicios técnicos, profesionales y artísticos						
281	Servicios relacionados a estudios, investigaciones y proyectos de factibilidad	1	1	1	1	1
282	Servicios profesionales y técnicos	1	1	1	1	1
283	Servicios médicos, sanitarios y sociales	1	1	1	1	1
284	Servicios de capacitación	1	1	1	1	1
285	Servicios informáticos y anexos	1	1	1	1	1
286	Artísticos y similares	150.000	150.000	150.000	150.000	150.000
289	Otros	1	1	1	1	1
Subgrupo 29: Otros servicios no personales						
291	Servicios de vigilancia y custodia	1	1	1	1	1
292	Contratación de equipos, salas y conexos	1	1	1	1	1
293	Servicios portuarios	1	1	1	1	1
294	Servicios de alimentación	1	1	1	1	1
295	Mantenimiento de representaciones en el exterior	1	1	1	1	1
296	Gastos de protocolo	1	1	1	1	1
297	Derechos y regalías	1	1	1	1	1
299	Otros	1	1	1	1	1
Grupo 3: Bienes de Uso						
Subgrupo 31: Maquinarias y equipos de producción						
311	Adquisición de Maquinaria de Agropecuaria, de pesca y de minería:	1	1.580.000	1	1	1
314	Adquisición de Maquinaria de construcción:	1	1	1	1	1
319	Otros	1	1	1	1	1
Subgrupo 32: Maquinas, Mobiliario y Equipos de oficina						
321	maquinas de escribir y calcular	1	1	1	1	1
322	Equipos de telefonía y similares	1	1	1	1	1
323	Adquisición de Equipos de informática:	20.000	20.000	20.000	20.000	20.000

324	Adquisición de equipos de imprenta, fotocopiadoras y similares:	1	1	1	1	1
325	Adquisición de equipos eléctricos de uso doméstico:	1	1	1	1	1
326	Adquisición de mobiliario de oficina:	1	136.000	1	1	1
329	Otros	1	1	1	1	1
Subgrupo 34: Equipamiento educacional, cultura y recreativo						
341	Adquisición de equipos audiovisuales, de fotografía y similares:	1	1	1	1	1
343	Adquisición de equipos deportivos y recreativos:	1	1	1	1	1
344	Mobiliario afectado a estas actividades	1	1	1	1	1
349	Otros equipos educacionales, culturales y recreativos	1	1	1	1	1
Subgrupo 35: Equipos de transporte, tracción, elevación comunicaciones						
351	Ómnibus	1	1	1	1	1
352	Camiones	1	1	1	1	1
353	Otros vehículos automoviles	1	1	1	1	1
357	Equipos de tracción y elevación	1	1	1	1	1
358	Equipos de comunicaciones	1	1	1	1	1
359	Otros	1	1	1	1	1
Subgrupo 36: Motores y repuestos mayores						
365	Para equipos de transporte	1	1	1	1	1
Subgrupo 38: Construcciones, mejoras y reparaciones mayores						
381	Construcción, mejoras y reparaciones de Viviendas:					
382	Otras edificaciones	1	1	1	1	1
383	Obras hidráulicas, hidroeléctricas y sanitarias	20.000	150.000	30.000	1	1
384	Instalaciones de transmisión y distribución	90.000	170.000	80.000	1	1
386	Otras construcciones de dominio privado	1	1	1	1	1
387	Construcción, mejora y reparaciones de Vías de comunicación:	1	100.000	1	1	1
389	Otras construcciones de dominio público	1	1	1	1	1
Subgrupo 39: Otros bienes de uso						
393	Adquisición de Programas de computación y similares:	1	1	1	1	1
Grupo 5: Transferencias						
Subgrupo 55: Transferencias corrientes a instituciones sin fines de lucro						
551	Científicas y de investigación	1	1	1	1	1
552	Educativas	1	1	1	1	1
553	De protección a la salud	1	1	1	1	1
554	De asistencia social	1	1	1	1	1
555	Deportivas, culturales y recreativas	1	1	1	1	1
559	Otras transferencias corrientes a instituciones sin fines de lucro	45.000	45.000	45.000	45.000	45.000
Subgrupo 72: Otros Gastos extraordinarios						

Programa

1.25 Municipio de Migueles

Rubro	Descripción	2016	2017	2018	2019	2020
Grupo 0: Servicios personales						
SubGrupo 01: Retribuciones de cargos permanentes						
011	Sueldo básico de cargos	4.924.885	4.924.885	4.924.885	4.924.885	4.924.885
Subgrupo 02: Retribuciones personal contratado funciones permanentes						
021	Sueldo básico de funciones contratadas	1.601.761	1.601.761	1.601.761	1.601.761	1.601.761
Subgrupo 03: Retribuciones personal contratado funciones no permanentes						
031	Reribuciones zafrales	1	1	1	1	1
Subgrupo 04: Retribuciones complementarias						
041	Sueldos progresivos	234.709	234.709	234.709	234.709	234.709
042	Compensaciones	379.702	379.702	379.702	379.702	379.702
043	Productividad y dedicación	1	1	1	1	1
044	Antigüedad	670.320	670.320	670.320	670.320	670.320
045	Complementos	83.566	83.566	83.566	83.566	83.566
046	Subrogación y acefalías	1	1	1	1	1
047	Equiparación	1	1	1	1	1
048	Aumentos especiales	185.923	185.923	185.923	185.923	185.923
Subgrupo 05: Retribuciones diversas especiales						
051	Dietas	1	1	1	1	1
052	Trabajo en días inhábiles y nocturno	217.634	217.634	217.634	217.634	217.634
053	Licencias generadas y no gozadas	95.148	95.148	95.148	95.148	95.148
054	Reribuciones técnicos, asesores y funcionarios administrativos económico comerciales	1	1	1	1	1
055	Reribuciones redistribuidos	1	1	1	1	1
056	Prestaciones por accidentes de trabajo	1	1	1	1	1
057	Becas trabajo y pasantías	1	1	1	1	1
058	Horas extras	113.369	113.369	113.369	113.369	113.369
059	Sueldo anual complementario	696.634	696.634	696.634	696.634	696.634
Subgrupo 06: Beneficios al personal						
061	Seguro por desempleo	1	1	1	1	1
062	Becas de capacitación	1	1	1	1	1
063	Indemnizaciones por retiros	1	1	1	1	1
064	Contribuciones por asistencia médica	270.835	270.835	270.835	270.835	270.835
066	Ayuda de arrendamiento	1	1	1	1	1
067	Compensación por alimentación	1	1	1	1	1
068	Compensación por alimentación sin aportes	1	1	1	1	1
069	Otros beneficios al personal	1	1	1	1	1

Subgrupo 07: beneficios familiares						
071	Prima por matrimonio	45.134	45.134	45.134	45.134	45.134
072	Hogar constituido	76.005	76.005	76.005	76.005	76.005
073	Prima por nacimiento	1	1	1	1	1
074	Prestaciones por hijo	17.046	17.046	17.046	17.046	17.046
078	Prestaciones por salario vacacional	448.489	448.489	448.489	448.489	448.489
079	Otros beneficios familiares	1	1	1	1	1
Subgrupo 08: Cargas legales sobre servicios personales						
081	Aporte patronal al sistema de la seguridad social s/retribuciones	1	1	1	1	1
082	Otros aportes patronales sobre retribuciones	1	1	1	1	1
089	Otras cargas legales sobre servicios personales	1	1	1	1	1
Subgrupo 09: Otras retribuciones						
091	Retribuciones de ejercicios anteriores	1	1	1	1	1
Subtotal		10.061.181	10.061.181	10.061.181	10.061.181	10.061.181
Grupo 1: Bienes de consumo						
Subgrupo 11: Productos alimenticios, agropecuarios y forestales						
111	Alimentos para personas	10.000	15.000	23.000	23.000	50.000
112	Alimentos de uso animal	1	5.000	1	1	1
115	Materias primas agropecuarias y forestales	1	1	1	1	1
119	Otros	15.000	55.000	42.083	71.667	73.393
Subgrupo 12: Productos textiles, prendas de vestir y artículos de cuero y similares						
121	Hilados y telas	1	1	1	1	1
122	Prendas de vestir	40.000	1	1	1	1
123	Confecciones textiles	1	1	1	1	1
129	Otros	10.000	10.000	1	1	1
Subgrupo 13: Productos de papel, libros e impresos						
131	Papeles de oficina	25.000	1	1	1	1
132	Productos de papel y cartón	1	1	1	1	1
133	Formularios, impresos similares	1	1	1	1	1
134	Productos de artes gráficas	1	1	1	1	1
135	Libros, revistas y otras publicaciones	1	1	1	1	1
139	Otros	25.000	1	1	1	1
Subgrupo 14: Productos energéticos						
141	Combustibles derivados del petróleo	1	1	1	1	1
142	Electricidad	1	1	1	1	1
143	Supergas	1	1	1	1	1
149	Otros	1	1	1	1	1
Subgrupo 15: Productos químicos derivados del petróleo y conexos						
151	Lubricantes y otros derivados del petróleo	61.429	1	1	1	1
152	Productos medicinales y farmacéuticos	1	1	1	1	1

154	Compuestos químicos y pinturas	75.718	1	1	75.000	1
155	Abonos, fertilizantes, fumigantes, etc.	1	1	1	1	1
156	Productos plásticos, acrílicos y similares	7.500	82.500	83.500	83.500	58.500
157	Artículos de caucho	1	1	1	1	1
159	Otros	25.000	85.000	75.000	75.000	50.000
Subgrupo 16: Productos minerales						
161	Productos de loza, cerámica y similares	1	1	1	1	1
162	Productos de vidrio	1	1	1	1	1
163	Materiales de construcción	745.583	1708375	2.400.644	2.737.157	3.662.157
169	Otros	35.000				
Subgrupo 17: Productos metálicos						
171	Productos básicos de hierro y acero	14.290	1	1	75.000	1
172	Productos básicos metálicos no ferrosos	14.290	1	1	75.000	1
173	Accesorios metálicos	75.718	35.000	1	75.000	1
175	Estructuras metálicas acabadas	1	1	1	1	1
174	Material y equipo bélico	75.718	25.000		75.000	1
176	Herramientas menores	20.000	20.000	20.000	20.000	10.000
179	Otros	25.000	40.000	1	1	16.667
Subgrupo 19: Otros bienes de consumo						
191	Útiles de oficina	25.000	1	1	1	1
192	Elementos de limpieza y de aseo	7.500	7.500	8.500	8.500	8.500
193	Artículos y accesorios eléctricos	61.429	1	1	1	1
195	Artículos educacionales, culturales, deportivos y recreativos	25.000	7.500	5.000	5.000	2.500
196	Artículos de cocina y comedor	1	1	1	1	1
197	Artículos y accesorios de informática	1	1	1	1	1
198	Repuestos y accesorios	1	1	1	1	1
199	Otros	135.000	102.040	127.238	117.287	111.233
Grupo 2: Servicios no personales						
Subgrupo 21: Servicios básicos						
211	Teléfono, telégrafo y similares	1	1	1	1	1
212	Agua	1	1	1	1	1
213	Electricidad	1	1	1	1	1
214	Gas	1	1	1	1	1
219	Otros	15.000	25.000	42.083	20.000	73.393
Subgrupo 22: Publicidad, impresiones y encuadernaciones						
221	Publicidad	16.667	16.667	15.000	16.667	26.667
222	Propaganda	16.667	16.667	15.000	16.667	26.667
223	Impresiones, reproducciones y encuadernaciones	16.667	16.667	15.000	16.667	26.667
229	Otros	28.000	55.000	42.083	71.667	73.393
Subgrupo 23: Pasajes, viáticos y otros gastos de traslado						

231	Pasajes dentro del país	1	1	1	1	1
234	Viáticos dentro del país	1	1	1	1	1
236	Otros gastos de traslado en el exterior	1	1	1	1	1
239	Otros	1	1	1	1	1
Subgrupo 24: Transporte de carga, servicios complementarios y almacenamiento						
241	Servicio de mudanzas contratados dentro del país	1	1	1	1	1
243	Almacenamiento contratado dentro del país	1	1	1	1	1
245	Fletes y otros gastos contratados dentro del país	664.865	1.008.375	1.400.644	1.662.157	1.662.157
247	Correspondencia, encomiendas contratadas dentro país	1	1	1	1	1
249	Otros	1	1	1	1	1
Subgrupo 25: Arrendamientos						
251	Arrendamientos de inmuebles contratados dentro del país	1	1	1	1	1
253	Arrendamientos de equipos de computación	1	1	1	1	1
254	Arrendamientos de equipos de oficina	1	1	1	1	1
255	Arrendamientos de equipos y aparatos de audio y comunicación	1	1	1	1	1
257	Arrendamientos de equipos de transporte y similares	1	1	1	1	1
259	Otros	1	1	1	1	1
Subgrupo 26: Tributos, seguros y comisiones						
263	Tasas y otros	1	1	1	1	1
264	Primas y otros gastos de seguro contratados dentro del país	1	1	1	1	1
269	Otros	1	1	1	1	1
Subgrupo 27: Servicios de mantenimiento, reparaciones menores y limpieza						
271	De inmuebles e instalaciones	1	1	1	1	1
272	De máquinas y equipos industriales	25.000	25.000	25.000	25.000	15.000
273	De automotores	1	1	1	1	1
274	De otros medios de transporte	1	1	1	1	1
275	Servicio de Mantenimiento y reparación de mobiliario, equipo de oficina y computación	1	1	1	1	1
276	De otras máquinas y equipos	1	1	1	1	1
278	Servicios de limpieza, aseo y fumigación	1	1	1	1	1
279	Otros	10.000	10.000	1	1	16.667
Subgrupo 28: Servicios técnicos, profesionales y artísticos						
281	Servicios relacionados a estudios, investigaciones y proyectos de factibilidad	1	140.000	160.000	175.000	85.000
282	Servicios profesionales y técnicos	100.000	1	1	1	1
284	Servicios de capacitación	1	1	1	1	1
285	Servicios informáticos y anexos	1	1	1	1	1
286	Artísticos y similares	1	1	1	1	1
289	Otros	28.000	30.000	33.750	51.667	56.250
Subgrupo 29: Otros servicios no personales						
291	Servicios de vigilancia y custodia	1	1	1	1	1
292	Contratación de equipos, salas y conexos	1	1	1	1	1

294	Servicios de alimentación	1	1	1	1	1
296	Gastos de protocolo	110.000	70.000	40.000	60.000	50.000
299	Otros	28.000	25.000	8.333	20.000	17.143
Grupo 3: Bienes de uso						
Subgrupo 31: Maquinarias y equipos de producción						
311	Agropecuaria, de pesca y de minería	1	1	1	1	1
314	De construcción	1	1	1	1	1
319	Otros	25.000	1	1	1	1
Subgrupo 32: Maquinas, Mobiliario y Equipos de oficina						
321	Maquinas de escribir y calcular	1	1	1	1	1
322	Equipos de telefonía y Similares	1	1	1	1	1
323	Equipos de informatica	1	100.000	60.000	65.000	1
324	Equipos de imprenta, fotocopiadoras y similares	1	1	1	1	1
325	Equipos eléctricos de uso doméstico	1	1	20.000	1	1
326	Mobiliario de oficina	1	70.000	60.000	1	1
329	Otros	1	1	30.000	1	1
Subgrupo 34: Equipamiento educacional, cultura y recreativo						
341	Equipos audiovisuales, de fotografía y similares	40000	1	1	1	1
343	Equipos deportivos y recreativos	25.000	7.500	5.000	5.000	2.500
344	Mobiliario afectado a estas actividades	1	1	1	1	1
349	Otros equipos educacionales, culturales y recreativos	43.000	25.000	8.333	20.000	17.143
Subgrupo 35: Equipos de transporte, tracción, elevación comunicaciones						
352	Camiones	1	1	320.000	1	1
353	Otros vehículos automoviles	1	1	1	275.000	1
359	Otros	1	1	1	275.000	1
Subgrupo 38: Construcciones, mejoras y reparaciones mayores						
382	Otras edificaciones	61.356	1	1	1	1
389	Otras construcciones de dominio público	15.000	1	1	1	1
Grupo 5: Transferencias						
Subgrupo 55: Transferencias corrientes a Instituciones sin fines de lucro						
559	Otras transferencias corrientes a Instituciones sin fines de lucro	120.000	220.000	240.000	300.000	400.000
Grupo 7: Gastos no clasificados						
Subgrupo 72: Otros Gastos Extraordinarios						
721	Gastos Extraordinarios	1	1	1	1	1
Subtotal		2.942.464	4.058.869	5.325.273	6.591.679	6.591.679
Total		13.003.646	14.120.050	15.386.454	16.652.860	16.652.860

Programa	1.26 Municipio de Montes					
-----------------	---------------------------------	--	--	--	--	--

Rubro	Descripción	2016	2017	2018	2019	2020
Grupo 0: Servicios personales						
SubGrupo 01: Retribuciones de cargos permanentes						
011	Sueldo básico de cargos	2.120.084	2.120.084	2.120.084	2.120.084	2.120.084
Subgrupo 02: Retribuciones personal contratado funciones permanentes						
021	Sueldo básico de funciones contratadas	976.408	976.408	976.408	976.408	976.408
Subgrupo 03: Retribuciones personal contratado funciones no permanentes						
031	Reribuciones zafrales	1	1	1	1	1
Subgrupo 04: Retribuciones complementarias						
041	Sueldos progresivos	191.464	191.464	191.464	191.464	191.464
042	Compensaciones	51.198	51.198	51.198	51.198	51.198
043	Productividad y dedicación	1	1	1	1	1
044	Antigüedad	192.416	192.416	192.416	192.416	192.416
045	Complementos	77.426	77.426	77.426	77.426	77.426
046	Subrogación y acefalías	1	1	1	1	1
047	Equiparación	1	1	1	1	1
048	Aumentos especiales	71.487	71.487	71.487	71.487	71.487
Subgrupo 05: Retribuciones diversas especiales						
051	Dietas	1	1	1	1	1
052	Trabajo en días inhábiles y nocturno	902	902	902	902	902
053	Licencias generadas y no gozadas	28.540	28.540	28.540	28.540	28.540
054	Reribuciones técnicos, asesores y funcionarios administrativos económico comerciales	1	1	1	1	1
055	Reribuciones redistribuidos	1	1	1	1	1
056	Prestaciones por accidentes de trabajo	1	1	1	1	1
057	Becas trabajo y pasantías	1	1	1	1	1
058	Horas extras	1	1	1	1	1
059	Sueldo anual complementario	298.057	298.057	298.057	298.057	298.057
Subgrupo 06: Beneficios al personal						
061	Seguro por desempleo	1	1	1	1	1
062	Becas de capacitación	1	1	1	1	1
063	Indemnizaciones por retiros	1	1	1	1	1
064	Contribuciones por asistencia médica	102.986	102.986	102.986	102.986	102.986
066	Ayuda de arrendamiento	1	1	1	1	1

067	Compensación por alimentación	1	1	1	1	1
068	Compensación por alimentación sin aportes	1	1	1	1	1
069	Otros beneficios al personal	1	1	1	1	1
07: beneficios familiares						
071	Prima por matrimonio	1	1	1	1	1
072	Hogar constituido	53.203	53.203	53.203	53.203	53.203
073	Prima por nacimiento	1	1	1	1	1
074	Prestaciones por hijo	4.868	4.868	4.868	4.868	4.868
078	Prestaciones por salario vacacional	165.295	165.295	165.295	165.295	165.295
079	Otros beneficios familiares	1	1	1	1	1
08: Cargas legales sobre servicios personales						
081	Aporte patronal al sistema de la seguridad social s/retribuciones	1	1	1	1	1
082	Otros aportes patronales sobre retribuciones	1	1	1	1	1
089	Otras cargas legales sobre servicios personales	1	1	1	1	1
09: Otras retribuciones						
091	Retribuciones de ejercicios anteriores	1	1	1	1	1
Subtotal		4.334.357	4.334.357	4.334.357	4.334.357	4.334.357
10: Bienes de consumo						
10.1: Bienes de consumo alimenticios, agropecuarios y forestales						
111	Alimentos para personas	1	30.000	50.000	40.000	40.000
114	Productos agroforestales y sus manufacturas	1	1	1	1.000	1.000
115	Materias primas agropecuarias y forestales	1	10.000	1	1	1
119	Otros	1	1	1	1.000	1.000
10.2: Prendas de vestir y artículos de cuero y similares						
121	Hilados y telas	21.300	32.000	32.000	37.000	37.000
122	Prendas de vestir	1	39.000	10.000	90.000	90.000
123	Confecciones textiles	1	1	1	1	1
129	Otros	1	4.000	1	1	1
10.3: Productos de papel, libros e impresos						
131	Papeles de oficina	1	5.000	17.000	16.000	16.000
132	Productos de papel y cartón	1	1	1	1	1
133	Formularios, impresos similares	1	1	1	1	1
134	Productos de artes gráficas	1	1	1	1	1
135	Libros, revistas y otras publicaciones	25.000	5.000	4.000	5.000	5.000
136	Especies timbradas y valoradas	1	5.000	4.000	5.000	5.000
139	Otros	1	8.000	20.000	15.000	15.000
Subgrupo 14: Productos energéticos						

141	Combustibles derivados del petróleo	1	55.000	5.000	175.000	175.000
142	Electricidad	1	1	1	1	1
143	Supergas	900	900	900	900	900
145	Productos energético de Origen vegetal	1	1	1	1	1
149	Otros	1	1	1	1	1
Subgrupo 15: Productos químicos derivados del petróleo y conexos						
151	Lubricantes y otros derivados del petróleo	39.000	35.000	1	35.000	35.000
152	Productos medicinales y farmacéuticos	1	1	1	1	1
154	Compuestos químicos y pinturas	41.400	8.000	8.000	255.000	255.000
155	Abonos, fertilizantes, fumigantes, etc.	1	1	1	1	1
156	Productos plásticos, acrílicos y similares	1	51.000	19.000	91.000	91.000
157	Artículos de caucho	10.200	1	1	1	1
159	Otros	6.000	11.000	11.000	8.000	8.000
Subgrupo 16: Productos minerales						
161	Productos de loza, cerámica y similares	5.900	1	1	1	1
162	Productos de vidrio	1	1	1	1	1
163	Materiales de construcción	301.082	90.000	930.286	70.000	70.000
169	Otros	1	1	1	1	1
Subgrupo 17: Productos metálicos						
171	Productos básicos de hierro y acero	16.500	1	1	1	1
172	Productos básicos metálicos no ferrosos	1	1	1	1	1
173	Accesorios metálicos	90.200	1	1	1	1
174	Estructuras metálicas acabadas	97.000	1	1	280.000	280.000
176	Herramientas menores	20.500	100.000	1	20.000	20.000
179	Otros	1	205.000	5.000	5.000	5.000
Subgrupo 19: Otros bienes de consumo						
191	Útiles de oficina	800	15.800	18.800	15.800	15.800
192	Elementos de limpieza y de aseo	1	3.000	10.000	10.000	10.000
193	Artículos y accesorios eléctricos	1	1	1	1	1
194	Artículos Menores - médico quirúrgicos	1	1	1	1	1
195	Artículos educacionales, culturales, deportivos y recreativos	1	71.000	10.000	27.000	27.000
196	Artículos de cocina y comedor	1	1	1	1	1
197	Artículos y accesorios de informática	1	1	1	1	1
198	Repuestos y accesorios	1	1	1	1	1
199	Otros	150.000	9.000	9.000	33.000	33.000
Grupo 2: Servicios no personales						
Subgrupo 21: Servicios básicos						

211	Teléfono, telégrafo y similares	18.000	18.000	23.000	18.000	18.000
212	Agua	5.400	5.400	5.400	5.400	5.400
213	Electricidad	36.000	36.000	36.000	36.000	36.000
214	Gas	1	1	1	1	1
219	Otros	1	1	1	1	1
Subgrupo 22: Publicidad, impresiones y encuadernaciones						
221	Publicidad	1	65.000	5.000	122.894	122.894
222	Propaganda	7.500	4.000	20.000	10.000	10.000
223	Impresiones, reproducciones y encuadernaciones	5.000	8.000	8.000	20.000	20.000
229	Otros	12.500	5.000	5.000	20.000	20.000
Subgrupo 23: Pasajes, viáticos y otros gastos de traslado						
231	Pasajes dentro del país	1	20.000	20.000	20.000	20.000
234	Viáticos dentro del país	1	8.000	8.000	5.000	5.000
235	Viáticos fuera del país	1	12.000	13.000	6.000	6.000
239	Otros	1	8.000	8.000	5.000	5.000
Subgrupo 24: Transporte de carga, servicios complementarios y almacenamiento						
241	Servicio de mudanzas contratados dentro del país	1	1	1	1	1
243	Almacenamiento contratado dentro del país	1	1	1	1	1
245	Fletes y otros gastos contratados dentro del país	42.000	25.000	573.336	20.000	20.000
247	Correspondencia, encomiendas contratadas dentro país	1	1	1	1	1
249	Otros	1	1	1	1	1
Subgrupo 25: Arrendamientos						
251	Arrendamientos de inmuebles contratados dentro del país	120.000	1	1	1	1
253	Arrendamientos de equipos de computación	1	1	1	1	1
254	Arrendamientos de equipos de oficina	1	1	1	1	1
255	Arrendamientos de equipos y aparatos de audio y comunicación	70.000	193.369	260.000	86.000	86.000
257	Arrendamientos de equipos de transporte y similares	1	1	1	1	1
259	Otros	710	710	710	710	710
Subgrupo 27: Servicios de mantenimiento, reparaciones menores y limpieza						
271	De inmuebles e instalaciones	1	61.000	10.000	470.000	470.000
272	De máquinas y equipos industriales	10.000	1	1	1	1
273	De automotores	1	80.000	10.000	10.000	10.000
274	De otros medios de transporte	1	1	1	1	1
275	Servicio de Mantenimiento y reparación de mobiliario, equipo de oficina y computación	1	1	1	1	1
276	De otras máquinas y equipos	1	10.000	1	140.000	140.000
277	De vías de comunicación	1	1	1	1	1
278	Servicios de limpieza, aseo y fumigación	1	20.000	1	1	1

279	Otros	1	90.000	10.000	28.000	28.000
Subgrupo 28: Servicios técnicos, profesionales y artísticos						
281	Servicios relacionados a estudios, investigaciones y proyectos de factibilidad	1	1	1	28.000	28.000
282	Servicios profesionales y técnicos	1	24.000	14.000	15.000	15.000
284	Servicios de capacitación	1	23.000	20.000	190.000	190.000
285	Servicios informáticos y anexos	1	3.000	1	3.000	3.000
286	Artísticos y similares	15.000	29.000	42.000	38.000	38.000
289	Otros	1	7.000	10.000	10.000	10.000
Subgrupo 29: Otros servicios no personales						
291	Servicios de vigilancia y custodia	1	1	1	1	1
292	Contratación de equipos, salas y conexos	1	15.000	15.000	15.000	15.000
294	Servicios de alimentación	30.000	10.000	5.000	5.000	5.000
296	Gastos de protocolo	1	58.000	25.000	65.000	65.000
299	Otros	1	19.000	49.000	26.000	26.000
Grupo 3: Bienes de uso						
Subgrupo 31: Maquinarias y equipos de producción						
311	Agropecuaria, de pesca y de minería	40.000	1	1	15.000	15.000
314	De construcción	1	1	1	1	1
319	Otros	1	1	1	1	1
Subgrupo 32: Maquinas, Mobiliario y Equipos de oficina						
321	Maquinas de escribir y calcular	1	1	1	1	1
322	Equipos de telefonía y Similares	25.000	25.000	25.000	25.000	25.000
323	Equipos de informatica	9.000	9.000	9.000	9.000	9.000
324	Equipos de imprenta, fotocopiadoras y similares	25.000	25.000	25.000	25.000	25.000
325	Equipos eléctricos de uso doméstico	64.500	49.500	39.500	39.500	39.500
326	Mobiliario de oficina	40.000	97.000	43.000	53.000	53.000
329	Otros	1	50.000	1	1	1
Subgrupo 34: Equipamiento educacional, cultura y recreativo						
341	Equipos audiovisuales, de fotografía y similares	1	1	1	1	1
343	Equipos deportivos y recreativos	1	60.000	30.000	150.000	150.000
344	Mobiliario afectado a estas actividades	16.701	16.700	16.700	16.700	16.700
349	Otros equipos educacionales, culturales y recreativos	3.000	23.000	33.000	33.000	33.000
Subgrupo 35: Equipos de transporte, tracción, elevación comunicaciones						
352	Camiones	1	1	1	1	1
353	Otros vehículos automoviles	1	1	1	1	1
Subgrupo 38: Construcciones, mejoras y reparaciones mayores						
381	Construcción, mejoras y reparaciones de Viviendas:					

382	Otras edificaciones	1	1	1	1	1
384	Instalaciones de transmisión y distribución	1	1	1	1	1
387	Construcción, mejora y reparaciones de Vías de comunicación:	1	1	1	50.000	50.000
389	Otras construcciones de dominio público	300.000	90.000	1	1	1
Grupo 5: Transferencias						
Subgrupo 55: Transferencias corrientes a Instituciones sin fines de lucro						
555	Deportivas, culturales y recreativas	60.000	27.000	33.000	35.000	35.000
559	Otras transferencias corrientes a Instituciones sin fines de lucro	1	1	1	1	1
Grupo 7: Gastos no clasificados						
Subgrupo 72: Otros Gastos Extraordinarios						
721	Gastos Extraordinarios	1	1	1	1	1
Subtotal		1.781.168	2.122.431	2.613.693	3.104.955	3.104.955
Total		6.115.525	6.456.788	6.948.050	7.439.312	7.439.312

Programa**1.27 Municipio de Tala**

Rubro	Descripción	2016	2017	2018	2019	2020
Grupo 0: Servicios personales						
SubGrupo 01: Retribuciones de cargos permanentes						
011	Sueldo básico de cargos	14.673.652	14.673.652	14.673.652	14.673.652	14.673.652
Subgrupo 02: Retribuciones personal contratado funciones permanentes						
021	Sueldo básico de funciones contratadas	2.135.218	2.135.218	2.135.218	2.135.218	2.135.218
Subgrupo 03: Retribuciones personal contratado funciones no permanentes						
031	Reribuciones zafrales	1	1	1	1	1
Subgrupo 04: Retribuciones complementarias						
041	Sueldos progresivos	659.912	659.912	659.912	659.912	659.912
042	Compensaciones	408.969	408.969	408.969	408.969	408.969
043	Productividad y dedicación	1	1	1	1	1
044	Antigüedad	901.815	901.815	901.815	901.815	901.815
045	Complementos	79.757	79.757	79.757	79.757	79.757
046	Subrogación y acefalías	1	1	1	1	1
047	Equiparación	1	1	1	1	1
048	Aumentos especiales	313.645	313.645	313.645	313.645	313.645
Subgrupo 05: Retribuciones diversas especiales						
051	Dietas	1	1	1	1	1
052	Trabajo en días inhábiles y nocturno	231.344	231.344	231.344	231.344	231.344
053	Licencias generadas y no gozadas	83.172	83.172	83.172	83.172	83.172
054	Reribuciones técnicos, asesores y funcionarios administrativos económico comerciales	1	1	1	1	1
055	Reribuciones redistribuidos	1	1	1	1	1
056	prestaciones por accidentes de trabajo	1	1	1	1	1
57	Becas trabajo y pasantías	1	1	1	1	1
058	Horas extras	8.474	8.474	8.474	8.474	8.474
059	Sueldo anual complementario	1.576.338	1.576.338	1.576.338	1.576.338	1.576.338
Subgrupo 06: Beneficios al personal						
061	Seguro por desempleo	1	1	1	1	1
062	Becas de capacitación	1	1	1	1	1
063	Indemnizaciones por retiros	1	1	1	1	1
064	Contribuciones por asistencia médica	420.730	420.730	420.730	420.730	420.730
066	Ayuda de arrendamiento	1	1	1	1	1
067	Compensación por alimentación	1	1	1	1	1
068	Compensación por alimentación sin aportes	1	1	1	1	1

Subgrupo 07: beneficios familiares						
071	Prima por matrimonio	1	1	1	1	1
072	Hogar constituido	212.814	212.814	212.814	212.814	212.814
073	Prima por nacimiento	1	1	1	1	1
074	Prestaciones por hijo	9.735	9.735	9.735	9.735	9.735
078	Prestaciones por salario vacacional	698.003	698.003	698.003	698.003	698.003
079	Otros beneficios familiares	98.447	98.447	98.447	98.447	98.447
Subgrupo 08: Cargas legales sobre servicios personales						
081	Aporte patronal al sistema de la seguridad social s/retribuciones	1	1	1	1	1
082	Otros aportes patronales sobre retribuciones	1	1	1	1	1
089	Otras cargas legales sobre servicios personales	1	1	1	1	1
Subgrupo 09: Otras retribuciones						
091	Retribuciones de ejercicios anteriores	1	1	1	1	1
Subtotal		22.512.046	22.512.046	22.512.046	22.512.046	22.512.046
Subgrupo 11: Productos alimenticios, agropecuarios y forestales						
111	Alimentos para personas	88.000	88.000	88.000	88.000	88.000
112	Alimentos para animales	1	1	1	1	1
114	Productos agroforestales y sus manufacturas	1	1	1	1	1
119	Otros	39.600	39.600	39.600	39.600	39.600
Subgrupo 12: Productos textiles, prendas de vestir y artículos de cuero y similares						
121	Hilados y telas	1	1	1	1	1
122	Prendas de vestir	15.215	15.215	15.215	15.215	15.215
123	Confecciones textiles	1	1	1	1	1
124	Cueros, pieles y similares	1	1	1	1	1
129	Otros	1	1	1	1	1
Subgrupo 13: Productos de papel, libros e impresos						
131	Papeles de oficina	11.750	11.750	11.750	11.750	11.750
132	Productos de papel y cartón	11.750	11.750	11.750	11.750	11.750
133	Formularios, impresos similares	8.000	8.000	8.000	8.000	8.000
134	Productos de artes gráficas	1	1	1	1	1
135	Libros, revistas y otras publicaciones	11.750	11.750	11.750	11.750	11.750
136	Especies timbradas y valoradas	1	1	1	1	1
139	Otros	11.750	11.750	11.750	11.750	11.750
Subgrupo 14: Productos energéticos						
141	Combustibles derivados del petróleo	18.400	18.400	18.400	18.400	18.400
142	Electricidad	1	1	1	1	1
143	Supergas	1	1	1	1	1
145	Productos energéticos de origen vegetal	1	1	1	1	1

Subgrupo 15: Productos químicos derivados del petróleo y conexos						
151	Lubricantes y otros derivados del petróleo	16.000	16.000	16.000	16.000	16.000
152	Productos medicinales y farmacéuticos	1	1	1	1	1
153	Productos veterinarios	1	1	1	1	1
154	Compuestos químicos y pinturas	63.500	63.500	63.500	63.500	63.500
155	Abonos, fertilizantes, fumigantes, etc.	1	1	1	1	1
156	Productos plásticos, acrílicos y similares	34.500	34.500	34.500	34.500	34.500
157	Artículos de caucho	150	150	150	150	150
159	Otros	10.450	10.450	10.450	10.450	10.450
Subgrupo 16: Productos minerales						
161	Productos de loza, cerámica y similares	9.000	9.000	9.000	9.000	9.000
162	Productos de vidrio	1	1	1	1	1
163	Materiales de construcción	1.029.935	1.957.822	2.885.689	3.813.556	3.813.556
169	Otros	1	1	1	1	1
Subgrupo 17: Productos metálicos						
171	Productos básicos de hierro y acero	169.200	169.200	169.200	169.200	169.200
172	Productos básicos metálicos no ferrosos	27.100	27.100	27.100	27.100	27.100
173	Accesorios metálicos	7.950	7.950	7.950	7.950	7.950
174	Estructuras metálicas acabadas	290.850	290.850	290.850	290.850	290.850
176	Herramientas menores	103.705	103.705	103.705	103.705	103.705
179	Otros	1	1	1	1	1
Subgrupo 19: Otros bienes de consumo						
191	Útiles de oficina	1	1	1	1	1
192	Elementos de limpieza y de aseo	56.300	56.300	56.300	56.300	56.300
193	Artículos y accesorios eléctricos	1	1	1	1	1
194	Artículos menores médico quirúrgicos	1	1	1	1	1
195	Artículos educacionales, culturales, deportivos y recreativos	37.500	37.500	37.500	37.500	37.500
196	Artículos de cocina y comedor	1	1	1	1	1
197	Artículos y accesorios de informática	1	1	1	1	1
198	Repuestos y accesorios	1	1	1	1	1
199	Otros	1	1	1	1	1
Grupo 2: Servicios no personales						
Subgrupo 21: Servicios básicos						
211	Teléfono, telégrafo y similares	1	1	1	1	1
212	Agua	1	1	1	1	1
213	Electricidad	1	1	1	1	1
214	Gas	1	1	1	1	1
219	Otros	1	1	1	1	1

Subgrupo 22: Publicidad, impresiones y encuadernaciones						
221	Publicidad	1	1	1	1	1
222	Propaganda	1	1	1	1	1
223	Impresiones, reproducciones y encuadernaciones	9.000	9.000	9.000	9.000	9.000
229	Otros	1	1	1	1	1
Subgrupo 23: Pasajes, viáticos y otros gastos de traslado						
231	Pasajes dentro del país	1	1	1	1	1
232	Pasajes al exterior contratados en el país	1	1	1	1	1
233	Pasajes contratados fuera del país	1	1	1	1	1
234	Viáticos dentro del país	1	1	1	1	1
235	Viáticos fuera del país	1	1	1	1	1
236	Otros gastos de traslado en el exterior	1	1	1	1	1
239	Otros	1	1	1	1	1
Subgrupo 24: Transporte de carga, servicios complementarios y almacenamiento						
241	Servicio de mudanzas contratados dentro del país	1	1	1	1	1
243	Almacenamiento contratado dentro del país	1	1	1	1	1
245	Fletes y otros gastos contratados dentro del país	979.977	1.907.824	2.835.690	3.763.556	3.763.556
247	Correspondencia, encomiendas contratadas dentro país	1	1	1	1	1
248	Correspondencia, encomiendas contratadas fuera del país	1	1	1	1	1
249	Otros	1	1	1	1	1
Subgrupo 25: Arrendamientos						
251	Arrendamientos de inmuebles contratados dentro del país	1	1	1	1	1
253	Arrendamientos de equipos de computación	1	1	1	1	1
254	Arrendamientos de equipos de oficina	1	1	1	1	1
255	Arrendamientos de equipos y aparatos de audio y comunicación	1	1	1	1	1
256	Arrendamientos de maquinas y equipos de construcción	1	1	1	1	1
257	Arrendamientos de equipos de transporte y similares	1	1	1	1	1
259	Otros	1	1	1	1	1
Subgrupo 26: Tributos, seguros y comisiones						
262	Impuestos indirectos	1	1	1	1	1
263	Tasas y otros	1	1	1	1	1
264	Primas y otros gastos de seguro contratados dentro del país	1	1	1	1	1
265	Primas y otros gastos de seguro contratados fuera del país	1	1	1	1	1
266	Comisiones bancarias dentro del país	1	1	1	1	1
269	Otros	1	1	1	1	1
Subgrupo 27: Servicios de mantenimiento, reparaciones menores y limpieza						
271	De inmuebles e instalaciones	1	1	1	1	1
272	De máquinas y equipos industriales	50.000	50.000	50.000	50.000	50.000

273	De automotores	1	1	1	1	1
274	De otros medios de transporte	1	1	1	1	1
275	Servicio de Mantenimiento y reparación de mobiliario, equipo de oficina y computación	1	1	1	1	1
276	De otras máquinas y equipos	1	1	1	1	1
278	Servicios de limpieza, aseo y fumigación	1	1	1	1	1
279	Otros	38.000	38.000	38.000	38.000	38.000
Subgrupo 28: Servicios técnicos, profesionales y artísticos						
281	Servicios relacionados a estudios, investigaciones y proyectos de factibilidad	1	1	1	1	1
282	Servicios profesionales y técnicos	1	1	1	1	1
283	Servicios médicos, sanitarios y sociales	1	1	1	1	1
284	Servicios de capacitación	1	1	1	1	1
285	Servicios informáticos y anexos	1	1	1	1	1
286	Artísticos y similares	50.000	50.000	50.000	50.000	50.000
289	Otros	8.000	8.000	8.000	8.000	8.000
Subgrupo 29: Otros servicios no personales						
291	Servicios de vigilancia y custodia	1	1	1	1	1
292	Contratación de equipos, salas y conexos	1	1	1	1	1
293	Servicios portuarios	1	1	1	1	1
294	Servicios de alimentación	1	1	1	1	1
295	Mantenimiento de representaciones en el exterior	1	1	1	1	1
296	Gastos de protocolo	1	1	1	1	1
297	Derechos y regalías	1	1	1	1	1
299	Otros	100.000	100.000	100.000	100.000	100.000
Grupo 3: Bienes de Uso						
Subgrupo 31: Maquinarias y equipos de producción						
311	Adquisición de Maquinaria de Agropecuaria, de pesca y de minería:	1	1	1	1	1
314	Adquisición de Maquinaria de construcción:	1	1	1	1	1
319	Otros	1	1	1	1	1
Subgrupo 32: Maquinas, mobiliario y equipo de oficina						
321	maquinas de escribir y calcular	5.000	5.000	5.000	5.000	5.000
322	Equipos de telefonía y similares	5.000	5.000	5.000	5.000	5.000
323	Adquisición de Equipos de informática:	5.000	5.000	5.000	5.000	5.000
324	Adquisición de equipos de imprenta, fotocopiadoras y similares:	1	1	1	1	1
325	Adquisición de equipos eléctricos de uso doméstico:	5.000	5.000	5.000	5.000	5.000
326	Adquisición de mobiliario de oficina:	38.000	38.000	38.000	38.000	38.000
329	Otros	1	1	1	1	1
Subgrupo 34: Equipamiento educacional, cultural y recreativo						
341	Adquisición de equipos audiovisuales, de fotografía y similares:	33.000	33.000	33.000	33.000	33.000

343	Adquisición de equipos deportivos y recreativos:	128.000	128.000	128.000	128.000	128.000
344	Mobiliario afectado a estas actividades	1	1	1	1	1
349	Otros equipos educacionales, culturales y recreativos	1	1	1	1	1
Subgrupo 35: Equipos de transporte, tracción, elevación y comunicaciones						
351	Ómnibus	1	1	1	1	1
352	Camiones	1	1	1	1	1
353	Otros vehículos automoviles	1	1	1	1	1
357	Equipos de tracción y elevación	1	1	1	1	1
358	Equipos de comunicaciones	1	1	1	1	1
359	Otros	1	1	1	1	1
Subgrupo 36: Motores y repuestos mayores						
365	Para equipos de transporte	1	1	1	1	1
Subgrupo 38: Construcciones, mejoras y reparaciones						
381	Construcción, mejoras y reparaciones de Viviendas:					
382	Otras edificaciones	1	1	1	1	1
383	Obras hidráulicas, hidroeléctricas y sanitarias	1	1	1	1	1
384	Instalaciones de transmisión y distribución	150.000	150.000	150.000	150.000	150.000
386	Otras construcciones de dominio privado	1	1	1	1	1
387	Construcción, mejora y reparaciones de Vías de comunicación:	1	1	1	1	1
389	Otras construcciones de dominio público	1	1	1	1	1
Subgrupo 39: Otros bienes de uso						
393	Adquisición de Programas de computación y similares:	1	1	1	1	1
Grupo 5: Transferencias						
Subgrupo 55: Transferencias corrientes a instituciones sin fines de lucro						
551	Científicas y de investigación	1	1	1	1	1
552	Educativas	1	1	1	1	1
553	De protección a la salud	1	1	1	1	1
554	De asistencia social	1	1	1	1	1
555	Deportivas, culturales y recreativas	1	1	1	1	1
559	Otras transferencias corrientes a instituciones sin fines de lucro	1	1	1	1	1
Grupo 7: Gastos no clasificados						
Subgrupo 72: Otros Gastos extraordinarios						
721	Gastos extraordinarios	1	1	1	1	1
Subgrupo 79: Otros gastos no clasificados						
791	Obligaciones de ejercicios anteriores	1	1	1	1	1
Subtotal		3.676.435	5.532.192	7.387.925	9.243.658	9.243.658
Total		26.188.481	28.044.238	29.899.971	31.755.704	31.755.704

Subgrupo 72: Otros Gastos extraordinarios					
721	Gastos extraordinarios	1	1	1	1
Subgrupo 79: Otros gastos no clasificados					
791	Obligaciones de ejercicios anteriores	1	1	1	1
Subtotal		3.676.436	5.532.192	7.387.925	9.243.658
Total		26.188.482	28.044.238	29.899.971	31.755.704

Programa 1.28 Municipio de Atlántida						
Rubro	Descripción	2016	2017	2018	2019	2020
Grupo 0: Servicios personales						
Subgrupo 01: Retribuciones de cargos permanentes						
011	Sueldo básico de cargos	32.098.691	32.098.691	32.098.691	32.098.691	32.098.691
Subgrupo 02: Retribuciones personal contratado funciones permanentes						
021	Sueldo básico de funciones contratadas	3.272.847	3.272.847	3.272.847	3.272.847	3.272.847
Subgrupo 03: Retribuciones personal contratado funciones no permanentes						
031	Reribuciones zafrales	1	1	1	1	1
Subgrupo 04: Retribuciones complementarias						
041	Sueldos progresivos	1.477.731	1.477.731	1.477.731	1.477.731	1.477.731
042	Compensaciones	1.067.272	1.067.272	1.067.272	1.067.272	1.067.272
043	Productividad y dedicación	1	1	1	1	1
044	Antigüedad	2.316.475	2.316.475	2.316.475	2.316.475	2.316.475
045	Complementos	129.538	129.538	129.538	129.538	129.538
046	Subrogación y acefalías	1	1	1	1	1
047	Equiparación	1	1	1	1	1
048	Aumentos especiales	684.423	684.423	684.423	684.423	684.423
Subgrupo 05: Retribuciones diversas especiales						
051	Dietas	1	1	1	1	1
052	Trabajo en días inhábiles y nocturno	423.811	423.811	423.811	423.811	423.811
053	Licencias generadas y no gozadas	226.603	226.603	226.603	226.603	226.603
054	Reribuciones técnicos, asesores y funcionarios administrativos económico comerciales	1	1	1	1	1
055	Reribuciones redistribuidos	1	1	1	1	1
056	Prestaciones por accidentes de trabajo	1	1	1	1	1
057	Becas trabajo y pasantías	1	1	1	1	1
058	Horas extras	540.370	540.370	540.370	540.370	540.370
059	Sueldo anual complementario	3.477.869	3.477.869	3.477.869	3.477.869	3.477.869
Subgrupo 06: Beneficios al personal						
061	Seguro por desempleo	1	1	1	1	1
062	Becas de capacitación	1	1	1	1	1
063	Indemnizaciones por retiros	1	1	1	1	1
064	Contribuciones por asistencia médica	1.027.972	1.027.972	1.027.972	1.027.972	1.027.972
066	Ayuda de arrendamiento	1	1	1	1	1
067	Compensación por alimentación	1	1	1	1	1
068	Compensación por alimentación sin aportes	1	1	1	1	1
069	Otros beneficios al personal	1	1	1	1	1
Subgrupo 07: beneficios familiares						
071	Prima por matrimonio	1	1	1	1	1

072	Hogar constituido	311.620	311.620	311.620	311.620	311.620
073	Prima por nacimiento	1	1	1	1	1
074	Prestaciones por hijo	41.374	41.374	41.374	41.374	41.374
078	Prestaciones por salario vacacional	1.545.223	1.545.223	1.545.223	1.545.223	1.545.223
079	Otros beneficios familiares	653.632	653.632	653.632	653.632	653.632
Subgrupo 08: Cargas legales sobre servicios personales						
081	Aporte patronal al sistema de la seguridad social s/retribuciones	1	1	1	1	1
082	Otros aportes patronales sobre retribuciones	1	1	1	1	1
089	Otras cargas legales sobre servicios personales	1	1	1	1	1
Subgrupo 09: Otras retribuciones						
091	Retribuciones de ejercicios anteriores	1	1	1	1	1
Subtotal		49.295.475	49.295.475	49.295.475	49.295.475	49.295.475
Grupo 1: Bienes de consumo						
Subgrupo 11: Productos alimenticios, agropecuarios y forestales						
111	Alimentos para personas	20.000	1	1	1	1
115	Materias primas agropecuarias y forestales	1	1	1	1	1
119	Otros	1	1	1	1	1
Subgrupo 12: Productos textiles, prendas de vestir y artículos de cuero y similares						
121	Hilados y telas	1	1	1	1	1
122	Prendas de vestir	10.000	25.000	10.000	10.000	10.000
123	Confecciones textiles	1	1	1	1	1
129	Otros	25.000	1	1	1	1
Subgrupo 13: Productos de papel, libros e impresos						
131	Papeles de oficina	50.000	1	1	1	1
132	Productos de papel y cartón	1	1	1	1	1
133	Formularios, impresos similares	1	1	1	1	1
134	Productos de artes gráficas	1	1	1	1	1
135	Libros, revistas y otras publicaciones	1	1	1	1	1
139	Otros	50.000	1	1	1	1
Subgrupo 14: Productos energéticos						
141	Combustibles derivados del petróleo	64.000	36.000	36.000	36.000	36.000
142	Electricidad	1	1	1	1	1
143	Supergas	1	1	1	1	1
145	Productos energético de Origen vegetal	1	1	1	1	1
149	Otros	1	1	1	1	1
Subgrupo 15: Productos químicos derivados del petróleo y conexos						
151	Lubricantes y otros derivados del petróleo	1	1	1	1	1
152	Productos medicinales y farmacéuticos	1	1	1	1	1
154	Compuestos químicos y pinturas	1	1	1	1	1
155	Abonos, fertilizantes, fumigantes, etc.	1	1	1	1	1

156	Productos plásticos, acrílicos y similares	1	1	1	1	1
157	Artículos de caucho	1	1	1	40.000	1
159	Otros	25.000	1	1	1	1
Subgrupo 16: Productos minerales						
161	Productos de loza, cerámica y similares	1	1	1	1	1
162	Productos de vidrio	1	1	1	1	1
163	Materiales de construcción	464.220	441.897	757.709	864.067	770.821
169	Otros	50.000	1	1	1	1
Subgrupo 17: Productos metálicos						
171	Productos básicos de hierro y acero	1	1	1	1	1
172	Productos básicos metálicos no ferrosos	1	1	1	1	1
173	Accesorios metálicos	5.000	5.000	5.000	5.000	5.000
174	Estructuras metálicas acabadas	1	1	1	1	1
176	Herramientas menores	32.000	21.766	15.000	15.000	18.234
179	Otros	50.000	1	1	1	1
Subgrupo 19: Otros bienes de consumo						
191	Útiles de oficina	50.000	1	1	1	1
192	Elementos de limpieza y de aseo	1	1	1	1	1
193	Artículos y accesorios eléctricos	1	1	1	1	1
194	Artículo menores, médico - quirúrgicos	1	1	1	1	1
195	Artículos educacionales, culturales, deportivos y recreativos	20.000	20.884	20.884	20.884	20.884
196	Artículos de cocina y comedor	1	1	1	1	1
197	Artículos y accesorios de informática	1	1	1	1	1
198	Repuestos y accesorios	32.415	32.415	71.296	51.296	61.296
199	Otros	268.000	198.000	1	1	9.930
Grupo 2: Servicios no personales						
Subgrupo 21: Servicios básicos						
211	Teléfono, telégrafo y similares	1	1	1	1	1
212	Agua	1	1	1	1	1
213	Electricidad	1	1	1	1	1
214	Gas	1	1	1	1	1
219	Otros	1	1	1	1	1
Subgrupo 22: Publicidad, impresiones y encuadernaciones						
221	Publicidad	8.640	17.906	15.640	15.640	15.640
222	Propaganda	1	1	1	1	1
223	Impresiones, reproducciones y encuadernaciones	1	1	1	1	1
229	Otros	1	1	1	1	1
Subgrupo 23: Pasajes, viáticos y otros gastos de traslado						
231	Pasajes dentro del país	1	1	1	1	1
234	Viáticos dentro del país	6.000	9.000	9.000	9.000	9.000

239	Otros	3.000	1	1	1	1	1
Subgrupo 24: Transporte de carga, servicios complementarios y almacenamiento							
241	Servicio de mudanzas contratados dentro del país	1	1	1	1	1	1
243	Almacenamiento contratado dentro del país	1	1	1	1	1	1
245	Fletes y otros gastos contratados dentro del país	196.281	145.459	198.404	234.701	234.701	234.701
247	Correspondencia, encomiendas contratadas dentro país	1	1	1	1	1	1
249	Otros	1	1	1	1	1	1
Subgrupo 25: Arrendamientos							
251	Arrendamientos de inmuebles contratados dentro del país	1	1	1	1	1	1
253	Arrendamientos de equipos de computación	1	1	1	1	1	1
254	Arrendamientos de equipos de oficina	1	1	1	1	1	1
255	Arrendamientos de equipos y aparatos de audio y comunicación	1	1	1	1	1	1
257	Arrendamientos de equipos de transporte y similares	1	1	1	1	1	1
259	Otros	109.491	109.484	109.484	109.484	109.484	109.484
Subgrupo 27: Servicios de mantenimiento, reparaciones menores y limpieza							
271	De inmuebles e instalaciones	18.353	18.353	18.353	18.353	18.353	18.353
272	De máquinas y equipos industriales	62.415	62.415	82.415	63.534	74.653	74.653
273	De automotores	1	1	1	1	1	1
274	De otros medios de transporte	1	1	1	1	1	1
275	Servicio de Mantenimiento y reparación de mobiliario, equipo de oficina y computación	1	1	1	1	1	1
276	De otras máquinas y equipos	1	1	1	1	40.000	40.000
277	De vías de comunicación	1	1	1	1	1	1
278	Servicios de limpieza, aseo y fumigación	1	1	1	1	1	1
279	Otros	43.234	17.000	60.000	60.000	60.000	60.000
Subgrupo 28: Servicios técnicos, profesionales y artísticos							
281	Servicios relacionados a estudios, investigaciones y proyectos de factibilidad	1	1	1	1	1	1
282	Servicios profesionales y técnicos	1	1	1	1	1	1
284	Servicios de capacitación	1	1	1	1	1	1
285	Servicios informáticos y anexos	1	1	1	1	1	1
286	Artísticos y similares	64.000	89.234	80.000	110.000	152.148	152.148
289	Otros	1	1	1	1	1	1
Subgrupo 29: Otros servicios no personales							
291	Servicios de vigilancia y custodia	1	1	1	1	1	1
292	Contratación de equipos, salas y conexos	1	1	1	1	1	1
294	Servicios de alimentación	1	1	1	1	1	1
296	Gastos de protocolo	1.360	1.360	1.360	1.360	1.360	1.360
299	Otros	75.000	40.000	40.000	40.000	40.000	40.000
Grupo 3: Bienes de uso							
Subgrupo 31: Maquinarias y equipos de producción							
311	Agropecuaria, de pesca y de minería	1	68.000	39.397	39.397	39.397	39.397

314	De construcción	1	1	1	1	1
319	Otros	1	1	1	1	1
Subgrupo 32: Maquinas, Mobiliario y Equipos de oficina						
321	Maquinas de escribir y calcular	1	1	1	1	1
322	Equipos de telefonía y Similares	1	1	1	1	1
323	Equipos de informatica	1	1	1	27.000	43.781
324	Equipos de imprenta, fotocopiadoras y similares	1	1	1	1	1
325	Equipos eléctricos de uso doméstico	12.000	12.000	12.000	12.000	12.000
326	Mobiliario de oficina	60.000	1	1	1	1
329	Otros	1	80.000	30.000	1	1
Subgrupo 34: Equipamiento educacional, cultura y recreativo						
341	Equipos audiovisuales, de fotografía y similares	1	1	1	1	1
343	Equipos deportivos y recreativos	100.000	100.000	115.000	120.000	120.035
344	Mobiliario afectado a estas actividades	1	1	1	1	1
349	Otros equipos educacionales, culturales y recreativos	1	1	1	1	1
Subgrupo 35: Equipos de transporte, tracción, elevación comunicaciones						
352	Camiones	1	1	1	1	1
353	Otros vehículos automoviles	1	1	1	1	1
Grupo 5: Transferencias						
Subgrupo 55: Transferencias corrientes a Instituciones sin fines de lucro						
559	Otras transferencias corrientes a Instituciones sin fines de lucro	1	1	1	1	1
Grupo 7: Gastos no clasificados						
Subgrupo 72: Otros Gastos Extraordinarios						
721	Gastos Extraordinarios	1	1	1	1	1
Subtotal						
		1.975.483	1.551.255	1.727.025	1.902.799	1.902.799
Total						
		51.270.958	50.846.730	51.022.500	51.198.274	51.198.274

Programa

1.29 Municipio de La Floresta

Rubro	Descripción	2016	2017	2018	2019	2020
Grupo 0: Servicios personales						
Subgrupo 01: Retribuciones cargos permanentes						
011	Sueldo básico de cargos	2.275.684	2.275.684	2.275.684	2.275.684	2.275.684
Subgrupo 02: Retribuciones personal contratado funciones permanentes						
021	Sueldo básico de funciones contratadas	2.067.161	2.067.161	2.067.161	2.067.161	2.067.161
Subgrupo 03: Retribuciones personal contratado funciones no permanentes						
031	Reribuciones zafrales	1	1	1	1	1
Subgrupo 04: Retribuciones complementarias						
041	Sueldos progresivos	331.990	331.990	331.990	331.990	331.990
042	Compensaciones	33.141	33.141	33.141	33.141	33.141
043	Productividad y dedicación	1	1	1	1	1
044	Antigüedad	341.813	341.813	341.813	341.813	341.813
045	Complementos	161.209	161.209	161.209	161.209	161.209
046	Subrogación y acefalías	1	1	1	1	1
047	Equiparación	1	1	1	1	1
048	Aumentos especiales	148.469	148.469	148.469	148.469	148.469
Subgrupo 05: Retribuciones diversas especiales						
051	Dietas	1	1	1	1	1
052	Trabajo en días inhábiles y nocturno	101.968	101.968	101.968	101.968	101.968
053	Licencias generadas y no gozadas	19.163	19.163	19.163	19.163	19.163
054	Reribuciones técnicos, asesores y funcionarios administrativos económico comerciales	1	1	1	1	1
055	Reribuciones redistribuidos	1	1	1	1	1
056	Prestaciones por accidentes de trabajo	1	1	1	1	1
057	Becas trabajo y pasantías	1	1	1	1	1
058	Horas extras	10.394	10.394	10.394	10.394	10.394
059	Sueldo anual complementario	452.939	452.939	452.939	452.939	452.939
Subgrupo 06: Beneficios al personal						
061	Seguro por desempleo	1	1	1	1	1
062	Becas de capacitación	1	1	1	1	1
063	Indemnizaciones por retiros	1	1	1	1	1
064	Contribuciones por asistencia médica	295.113	295.113	295.113	295.113	295.113
066	Ayuda de arrendamiento	1	1	1	1	1
067	Compensación por alimentación	1	1	1	1	1
068	Compensación por alimentación sin aportes	1	1	1	1	1
069	Otros beneficios al personal	1	1	1	1	1
Subgrupo 07: beneficios familiares						

071	Prima por matrimonio	1	1	1	1	1
072	Hogar constituido	38.002	38.002	38.002	38.002	38.002
073	Prima por nacimiento	1	1	1	1	1
074	Prestaciones por hijo	4.868	4.868	4.868	4.868	4.868
078	Prestaciones por salario vacacional	334.228	334.228	334.228	334.228	334.228
079	Otros beneficios familiares	33.364	33.364	33.364	33.364	33.364
Subgrupo 08: Cargas legales sobre servicios personales						
081	Aporte patronal al sistema de la seguridad social s/retribuciones	1	1	1	1	1
082	Otros aportes patronales sobre retribuciones	1	1	1	1	1
089	Otras cargas legales sobre servicios personales	1	1	1	1	1
Subgrupo 09: Otras retribuciones						
091	Retribuciones de ejercicios anteriores	1	1	1	1	1
Subtotal		6.649.527	6.649.527	6.649.527	6.649.527	6.649.527
Grupo 1: Bienes de consumo						
Subgrupo 11: Productos alimenticios, agropecuarios y forestales						
111	Alimentos para personas	1	1	1	1	1
115	Materias primas agropecuarias y forestales	1	1	1	1	1
119	Otros	25.000	1	1	1	1
Subgrupo 12: Productos textiles, prendas de vestir y artículos de cuero y similares						
121	Hilados y telas	1	1	1	1	1
122	Prendas de vestir	178.000	206.000	218.941	239.053	239.053
123	Confecciones textiles	1	1	1	1	1
129	Otros	70.000	80.000	84.449	91.151	91.151
Subgrupo 13: Productos de papel, libros e impresos						
131	Papeles de oficina	27.500	5.500	7.400	8.900	8.900
132	Productos de papel y cartón	2.500	5.500	7.400	8.900	8.900
133	Formularios, impresos similares	1	1	1	1	1
134	Productos de artes gráficas	2.500	5.500	7.400	8.900	8.900
135	Libros, revistas y otras publicaciones	1	1	1	1	1
139	Otros	75.000	1	1	1	1
Subgrupo 14: Productos energéticos						
141	Combustibles derivados del petróleo	112.000	156.100	180.326	219.702	219.702
142	Electricidad	1	1	1	1	1
143	Supergas	1	1	1	1	1
145	Productos energético de Origen vegetal	1	1	1	1	1
149	Otros	1	1	1	1	1
Subgrupo 15: Productos químicos derivados del petróleo y conexos						
151	Lubricantes y otros derivados del petróleo	112.000	156.100	181.019	219.703	219.703
152	Productos medicinales y farmacéuticos	1	1	1	1	1
154	Compuestos químicos y pinturas	38.748	88.390	114.814	183.044	183.044

155	Abonos, fertilizantes, fumigantes, etc.	1	1	1	1	1
156	Productos plásticos, acrílicos y similares	1	1	1	1	1
157	Artículos de caucho	84.000	109.700	122.844	144.609	144.609
159	Otros	6.000	16.000	21.000	32.820	32.820
Subgrupo 16: Productos minerales						
161	Productos de loza, cerámica y similares	12.000	14.400	16.410	19.390	19.390
162	Productos de vidrio	1	1	1	1	1
163	Materiales de construcción	608.142	735.667	1.012.267	1.246.028	1.246.028
169	Otros	1	1	1	1	1
Subgrupo 17: Productos metálicos						
171	Productos básicos de hierro y acero	27.300	36.100	53.610	117.532	117.532
172	Productos básicos metálicos no ferrosos	6.000	12.000	30.000	37.880	37.880
173	Accesorios metálicos	27.300	36.100	53.610	117.532	117.532
174	Estructuras metálicas acabadas	27.300	39.570	53.800	117.602	117.602
176	Herramientas menores	6.000	16.000	20.000	27.051	27.051
179	Otros	6.000	31.000	47.283	71.522	71.522
Subgrupo 19: Otros bienes de consumo						
191	Útiles de oficina	2.500	5.500	7.400	8.900	8.900
192	Elementos de limpieza y de aseo	2.500	5.500	7.400	8.900	8.900
193	Artículos y accesorios eléctricos	14.500	19.900	23.810	28.290	28.290
194	Artículos Menores - médico quirúrgicos	1	1	1	1	1
195	Artículos educacionales, culturales, deportivos y recreativos	2.000	6.000	11.180	19.060	19.060
196	Artículos de cocina y comedor	2.500	5.500	7.400	8.900	8.900
197	Artículos y accesorios de informática	22.500	31.500	33.400	37.370	37.370
198	Repuestos y accesorios	22.000	31.806	33.991	37.871	37.871
199	Otros	100.000	1	1	1	1
Grupo 2: Servicios no personales						
Subgrupo 21: Servicios básicos						
211	Teléfono, telégrafo y similares	1	1	1	1	1
212	Agua	1	1	1	1	1
213	Electricidad	1	1	1	1	1
214	Gas	1	1	1	1	1
219	Otros	1	1	1	1	1
Subgrupo 22: Publicidad, impresiones y encuadernaciones						
221	Publicidad	4.000	5.000	8.200	12.600	12.600
222	Propaganda	4.000	5.000	8.200	12.600	12.600
223	Impresiones, reproducciones y encuadernaciones	4.000	6.000	8.292	12.632	12.632
229	Otros	8.000	12.600	15.531	23.300	23.300
Subgrupo 23: Pasajes, viáticos y otros gastos de traslado						
231	Pasajes dentro del país	10.000	17.654	23.772	34.212	34.212

234	Viáticos dentro del país	1	1	1	1	1
239	Otros	1	1	1	1	1
Subgrupo 24: Transporte de carga, servicios complementarios y almacenamiento						
241	Servicio de mudanzas contratados dentro del país	1	1	1	1	1
243	Almacenamiento contratado dentro del país	1	1	1	1	1
245	Fletes y otros gastos contratados dentro del país	456.762	650.495	909.584	1.079.420	1.079.420
247	Correspondencia, encomiendas contratadas dentro país	1	1	1	1	1
249	Otros	1	1	1	1	1
Subgrupo 25: Arrendamientos						
251	Arrendamientos de inmuebles contratados dentro del país	1	1	1	1	1
253	Arrendamientos de equipos de computación	1	1	1	1	1
254	Arrendamientos de equipos de oficina	1	1	1	1	1
255	Arrendamientos de equipos y aparatos de audio y comunicación	1	1	1	1	1
257	Arrendamientos de equipos de transporte y similares	1	1	1	1	1
259	Otros	49.115	49.115	49.115	49.115	49.115
Subgrupo 27: Servicios de mantenimiento, reparaciones menores y limpieza						
271	De inmuebles e instalaciones	1	1	1	1	1
272	De máquinas y equipos industriales	1	1	1	1	1
273	De automotores	1	1	1	1	1
274	De otros medios de transporte	1	1	1	1	1
275	Servicio de Mantenimiento y reparación de mobiliario, equipo de oficina y computación	1	1	1	1	1
276	De otras máquinas y equipos	1	1	1	1	1
277	De vías de comunicación	1	1	1	1	1
278	Servicios de limpieza, aseo y fumigación	1	1	1	1	1
279	Otros	50.000	1	1	1	1
Subgrupo 28: Servicios técnicos, profesionales y artísticos						
281	Servicios relacionados a estudios, investigaciones y proyectos de factibilidad	1	1	1	1	1
282	Servicios profesionales y técnicos	1	1	1	1	1
284	Servicios de capacitación	1	1	1	1	1
285	Servicios informáticos y anexos	1	1	1	1	1
286	Artísticos y similares	8.000	12.700	15.531	23.403	23.403
289	Otros	25.000	1	1	1	1
Subgrupo 29: Otros servicios no personales						
291	Servicios de vigilancia y custodia	1	1	1	1	1
292	Contratación de equipos, salas y conexos	8.000	12.600	15.531	23.300	23.300
294	Servicios de alimentación	1	1	1	1	1
296	Gastos de protocolo	1	1	1	1	1
299	Otros	25.000	1	1	1	1
Grupo 3: Bienes de Uso						
Subgrupo 31: Maquinarias y equipos de producción						

311	Agropecuaria, de pesca y de minería	1	1	1	1	1
314	De construcción	1	1	1	1	1
319	Otros	1	1	1	1	1
Subgrupo 32: Maquinas, Mobiliario y Equipos de oficina						
321	Maquinas de escribir y calcular	1	1	1	1	1
322	Equipos de telefonía y Similares	20.000	28.000	28.000	28.470	28.470
323	Equipos de informatica	1	1	1	1	1
324	Equipos de imprenta, fotocopiadoras y similares	1	1	1	1	1
325	Equipos eléctricos de uso doméstico	1	1	1	1	1
326	Mobiliario de oficina	132.000	155.000	164.295	85.410	85.410
329	Otros	50.000	1	1	1	1
Subgrupo 34: Equipamiento educacional, cultura y recreativo						
341	Equipos audiovisuales, de fotografía y similares	1	50.452	59.145	62.555	62.555
343	Equipos deportivos y recreativos	1	1	1	1	1
344	Mobiliario afectado a estas actividades	1	1	1	1	1
349	Otros equipos educacionales, culturales y recreativos	37.000	1	1	1	1
Subgrupo 35: Equipos de transporte, tracción, elevación comunicaciones						
352	Camiones	1	1	1	1	1
353	Otros vehículos automoviles	84.000	110.136	122.859	144.614	144.614
Grupo 5 Transferencias						
Subgrupo 55 Transferencias corrientes a instituciones sin fines de lucro						
559	Otras transferencias corrientes a instituciones sin fines de lucro	6.000	1	1	1	1
Grupo 7 Gastos no calificados						
Subgrupo 72: Otros Gastos Extraordinarios						
721	Gastos Extraordinarios	72.000	77.000	84.295	39.694	39.694
Subtotal		2.674.725	3.047.151	3.869.570	4.692.001	4.692.001
Total		9.324.252	9.696.678	10.519.097	11.341.528	11.341.528

Programa

1.30 Municipio de Parque del Plata

Rubro	Descripción	2016	2017	2018	2019	2020
Grupo 0: Servicios personales						
SubGrupo 01: Retribuciones de cargos permanentes						
011	Sueldo básico de cargos	4.455.577	4.455.577	4.455.577	4.455.577	4.455.577
Subgrupo 02: Retribuciones personal contratado funciones permanentes						
021	Sueldo básico de funciones contratadas	1.262.165	1.262.165	1.262.165	1.262.165	1.262.165
Subgrupo 03: Retribuciones personal contratado funciones no permanentes						
031	Reribuciones zafrales	1	1	1	1	1
Subgrupo 04: Retribuciones complementarias						
041	Sueldos progresivos	206.854	206.854	206.854	206.854	206.854
042	Compensaciones	5.831	5.831	5.831	5.831	5.831
043	Productividad y dedicación	1	1	1	1	1
044	Antigüedad	499.169	499.169	499.169	499.169	499.169
045	Complementos	74.846	74.846	74.846	74.846	74.846
046	Subrogación y acefalías	1	1	1	1	1
047	Equiparación	1	1	1	1	1
048	Aumentos especiales	168.597	168.597	168.597	168.597	168.597
Subgrupo 05: Retribuciones diversas especiales						
051	Dietas	1	1	1	1	1
052	Trabajo en días inhábiles y nocturno	148.885	148.885	148.885	148.885	148.885
053	Licencias generadas y no gozadas	28.111	28.111	28.111	28.111	28.111
054	Reribuciones técnicos, asesores y funcionarios administrativos económico comerciales	1	1	1	1	1
055	Reribuciones redistribuidos	1	1	1	1	1
056	prestaciones por accidentes de trabajo	1	1	1	1	1
57	Becas trabajo y pasantías	1	1	1	1	1
058	Horas extras	24.322	24.322	24.322	24.322	24.322
059	Sueldo anual complementario	575.525	575.525	575.525	575.525	575.525
Subgrupo 06: Beneficios al personal						
061	Seguro por desempleo	1	1	1	1	1
062	Becas de capacitación	1	1	1	1	1
063	Indemnizaciones por retiros	1	1	1	1	1
064	Contribuciones por asistencia médica	270.286	270.286	270.286	270.286	270.286
066	Ayuda de arrendamiento	1	1	1	1	1

067	Compensación por alimentación	1	1	1	1	1
068	Compensación por alimentación sin aportes	1	1	1	1	1
Subgrupo 07: beneficios familiares						
071	Prima por matrimonio	1	1	1	1	1
072	Hogar constituido	76.005	76.005	76.005	76.005	76.005
073	Prima por nacimiento	1	1	1	1	1
074	Prestaciones por hijo	1	1	1	1	1
078	Prestaciones por salario vacacional	351.971	351.971	351.971	351.971	351.971
079	Otros beneficios familiares	179.140	179.140	179.140	179.140	179.140
Subgrupo 08: Cargas legales sobre servicios personales						
081	Aporte patronal al sistema de la seguridad social s/retribuciones	1	1	1	1	1
082	Otros aportes patronales sobre retribuciones	1	1	1	1	1
089	Otras cargas legales sobre servicios personales	1	1	1	1	1
Subgrupo 09: Otras retribuciones						
091	Retribuciones de ejercicios anteriores	1	1	1	1	1
Subtotal		8.327.304	8.327.304	8.327.304	8.327.304	8.327.304
Subgrupo 11: Productos alimenticios, agropecuarios y forestales						
111	Alimentos para personas	1	1	1	1	1
112	Alimentos para animales	1	1	1	1	1
114	Productos agroforestales y sus manufacturas	1	1	1	1	1
119	Otros	1	1	1	1	1
Subgrupo 12: Productos textiles, prendas de vestir y artículos de cuero y similares						
121	Hilados y telas	1	1	1	1	1
122	Prendas de vestir	20.000	20.000	20.000	20.000	20.000
123	Confecciones textiles	1	1	1	1	1
124	Cueros, pieles y similares	1	1	1	1	1
129	Otros	25.000	1	1	1	1
Subgrupo 13: Productos de papel, libros e impresos						
131	Papeles de oficina	25.000	1	1	1	1
132	Productos de papel y cartón	1	1	1	1	1
133	Formularios, impresos similares	1	1	1	1	1
134	Productos de artes gráficas	1	1	1	1	1
135	Libros, revistas y otras publicaciones	1	1	1	1	1
136	Especies timbradas y valoradas	1	1	1	1	1
139	Otros	50.000	1	1	1	1
Subgrupo 14: Productos energéticos						
141	Combustibles derivados del petróleo	18.000	18.000	18.000	18.000	18.000

142	Electricidad	1	1	1	1	1
143	Supergas	1	1	1	1	1
145	Productos energéticos de origen vegetal	1	1	1	1	1
Subgrupo 15: Productos químicos derivados del petróleo y conexos						
151	Lubricantes y otros derivados del petróleo	1	1	1	1	1
152	Productos medicinales y farmacéuticos	1	1	1	1	1
153	Productos veterinarios	1	1	1	1	1
154	Compuestos químicos y pinturas	20.000	1	1	1	1
155	Abonos, fertilizantes, fumigantes, etc.	1	1	1	1	1
156	Productos plásticos, acrílicos y similares	1	1	1	1	1
157	Artículos de caucho	1	1	1	1	1
159	Otros	25.000	1	1	1	1
Subgrupo 16: Productos minerales						
161	Productos de loza, cerámica y similares	1	1	1	1	1
162	Productos de vidrio	1	1	1	1	1
163	Materiales de construcción	397.680	309.112	301.141	337.672	337.672
169	Otros	1	1	1	1	1
Subgrupo 17: Productos metálicos						
171	Productos básicos de hierro y acero	1	1	1	1	1
172	Productos básicos metálicos no ferrosos	1	1	1	1	1
173	Accesorios metálicos	1	1	1	1	1
174	Estructuras metálicas acabadas	1	1	1	1	1
176	Herramientas menores	1	1	1	1	88.000
179	Otros	50.000	1	1	1	1
Subgrupo 19: Otros bienes de consumo						
191	Útiles de oficina	100.800	102.000	102.000	112.000	142.000
192	Elementos de limpieza y de aseo	42.000	42.000	42.000	42.000	42.000
193	Artículos y accesorios eléctricos	1	1	1	1	1
194	Artículos menores médico quirúrgicos	1	1	1	1	1
195	Artículos educacionales, culturales, deportivos y recreativos	36.000	15.000	15.000	25.000	25.000
196	Artículos de cocina y comedor	1	1	1	1	1
197	Artículos y accesorios de informática	42.000	42.000	42.000	42.000	42.000
198	Repuestos y accesorios	1	1	1	1	1
199	Otros	95.000	60.000	60.000	150.000	100.000
Grupo 2: Servicios no personales						
Subgrupo 21: Servicios básicos						
211	Teléfono, telégrafo y similares	1	1	1	1	1

212	Agua	1	1	1	1	1
213	Electricidad	1	1	1	1	1
214	Gas	1	1	1	1	1
219	Otros	1	1	1	1	1
Subgrupo 22: Publicidad, impresiones y encuadernaciones						
221	Publicidad	1	1	1	1	1
222	Propaganda	1	1	1	1	1
223	Impresiones, reproducciones y encuadernaciones	1	1	1	1	1
229	Otros	25.000	1	1	1	1
Subgrupo 23: Pasajes, viáticos y otros gastos de traslado						
231	Pasajes dentro del país	1	1	1	1	1
232	Pasajes al exterior contratados en el país	1	1	1	1	1
233	Pasajes contratados fuera del país	1	1	1	1	1
234	Viáticos dentro del país	1	1	1	1	1
235	Viáticos fuera del país	1	1	1	1	1
236	Otros gastos de traslado en el exterior	1	1	1	1	1
239	Otros	1	1	1	1	1
Subgrupo 24: Transporte de carga, servicios complementarios y almacenamiento						
241	Servicio de mudanzas contratados dentro del país	1	1	1	1	1
243	Almacenamiento contratado dentro del país	1	1	1	1	1
245	Fletes y otros gastos contratados dentro del país	294.558	104.984	197.015	233.545	233.545
247	Correspondencia, encomiendas contratadas dentro país	1	1	1	1	1
248	Correspondencia, encomiendas contratadas fuera del país	1	1	1	1	1
249	Otros	1	1	1	1	1
Subgrupo 25: Arrendamientos						
251	Arrendamientos de inmuebles contratados dentro del país	1	1	1	1	1
253	Arrendamientos de equipos de computación	1	1	1	1	1
254	Arrendamientos de equipos de oficina	1	1	1	1	1
255	Arrendamientos de equipos y aparatos de audio y comunicación	1	1	1	1	1
256	Arrendamientos de maquinas y equipos de construcción	1	1	1	1	1
257	Arrendamientos de equipos de transporte y similares	1	1	1	1	1
259	Otros	64.128	64.128	64.128	64.128	64.129
Subgrupo 26: Tributos, seguros y comisiones						
262	Impuestos indirectos	1	1	1	1	1
263	Tasas y otros	1	1	1	1	1
264	Primas y otros gastos de seguro contratados dentro del país	1	1	1	1	1
265	Primas y otros gastos de seguro contratados fuera del país	1	1	1	1	1

266	Comisiones bancarias dentro del país	1	1	1	1	1
269	Otros	1	1	1	1	1
Subgrupo 27: Servicios de mantenimiento, reparaciones menores y limpieza						
271	De inmuebles e instalaciones	1	1	1	1	1
272	De máquinas y equipos industriales	1	1	1	1	1
273	De automotores	1	1	1	1	1
274	De otros medios de transporte	1	1	1	1	1
275	Servicio de Mantenimiento y reparación de mobiliario, equipo de oficina y computación	1	1	1	60.000	160.000
276	De otras máquinas y equipos	1	1	1	1	1
278	Servicios de limpieza, aseo y fumigación	1	1	1	1	1
279	Otros	84.000	96.000	120.000	120.000	120.000
Subgrupo 28: Servicios técnicos, profesionales y artísticos						
281	Servicios relacionados a estudios, investigaciones y proyectos de factibilidad	1	1	1	1	1
282	Servicios profesionales y técnicos	1	1	1	1	1
283	Servicios médicos, sanitarios y sociales	1	1	1	1	1
284	Servicios de capacitación	1	1	1	1	1
285	Servicios informáticos y anexos	1	1	1	1	1
286	Artísticos y similares	1	1	1	1	1
289	Otros	1	1	1	1	1
Subgrupo 29: Otros servicios no personales						
291	Servicios de vigilancia y custodia	1	1	1	1	1
292	Contratación de equipos, salas y conexos	1	1	1	1	1
293	Servicios portuarios	1	1	1	1	1
294	Servicios de alimentación	1	1	1	1	1
295	Mantenimiento de representaciones en el exterior	1	1	1	1	1
296	Gastos de protocolo	1	1	1	1	1
297	Derechos y regalías	1	1	1	1	1
299	Otros	1	1	1	1	1
Grupo 3: Bienes de uso						
Subgrupo 31: Maquinarias y equipos de producción						
311	Adquisición de Maquinaria de Agropecuaria, de pesca y de minería	1	1	1	1	1
312	De industria manufacturera	1	1	1	1	1
313	De electricidad, gas y agua	1	1	1	1	1
314	Adquisición de Maquinaria de construcción	1	1	1	1	1
319	Otros	1	1	1	1	1
Subgrupo 32: Maquinas, mobiliario y equipo de oficina						
321	Máquinas de escribir y calcular	1	1	1	1	1

322	Equipos de telefonía y similares	1	1	1	1	1
323	Adquisición de Equipos de informática	1	1	1	1	1
324	Adquisición de equipos de imprenta, fotocopiadoras y similares	1	1	1	1	1
325	Adquisición de equipos eléctricos de uso doméstico	1	1	1	1	1
326	Adquisición de mobiliario de oficina	30.000	30.000	150.000	1	1
329	Otros	1	1	1	1	1
Subgrupo 33: Equipamientos sanitarios y científico						
331	Adquisición de equipamiento médico, de laboratorio y otros de la salud	1	1	1	1	1
332	Técnico y científico	1	1	1	1	1
339	Otros	1	1	1	1	1
Subgrupo 34: Equipamiento educacional, cultural y recreativo						
341	Adquisición de equipos audiovisuales, de fotografía y similares	1	1	1	1	1
342	Obras de arte y piezas de museo	1	1	1	1	1
343	Adquisición de equipos deportivos y recreativos	1	1	1	1	1
344	Mobiliario afectado a estas actividades	1	74.000	1	1	1
349	Otros equipos educacionales, culturales y recreativos	60.000	74.000	160.000	280.000	100.000
Subgrupo 35: Equipos de transporte, tracción, elevación y comunicaciones						
351	Omnibus	1	1	1	1	1
352	Camiones	1	1	1	1	1
353	Otros vehículos automóviles	300.000	1	1	1	1
357	Equipos de tracción y elevación	1	1	1	1	1
358	Equipos de comunicaciones	1	1	1	1	1
359	Otros	1	1	1	1	1
Subgrupo 36: Motores y repuestos mayores						
361	Para máquinas equipos de producción	1	1	1	1	1
362	Para máquinas y equipos de oficina	1	1	1	1	1
363	Para equipos médicos, sanitarios y científicos	1	1	1	1	1
364	Para equipos educacionales, culturales y recreativos	1	1	1	1	1
365	Para equipos de transporte	1	1	1	1	1
366	Para equipos de tracción y elevación	1	1	1	1	1
367	Para equipos de comunicaciones	1	1	1	1	1
369	Otros	1	1	1	1	1
Subgrupo 37: Tierras, edificios y otros bienes preexistentes						
371	Adquisición de tierras y terrenos	1	1	1	1	1
372	Edificios e instalaciones	1	1	1	1	1
379	Otros	1	1	1	1	1
Subgrupo 38: Construcciones, mejoras y reparaciones mayores						

381	Construcción, mejoras y reparaciones de Viviendas					
382	Otras edificaciones	1	1	1	1	1
383	Obras hidráulicas, hidroeléctricas y sanitarias	1	1	1	1	1
384	Instalaciones de transmisión y distribución	1	1	1	1	1
386	Otras construcciones de dominio privado	1	1	1	1	1
387	Construcción, mejora y reparaciones de Vías de comunicación	1	1	1	1	1
389	Otras construcciones de dominio público	1	310.000	240.000	165.000	165.000
Subgrupo 39: Otros bienes de uso						
393	Adquisición de Programas de computación y similares	1	1	1	1	1
394	Activos intangibles	1	1	1	1	1
399	Otros	1	1	1	1	1
Grupo 5: Transferencias						
Subgrupo 55: Transferencias corrientes a instituciones sin fines de lucro						
551	Científicas y de investigación	1	1	1	1	1
552	Educativas	1	1	1	1	1
553	De protección a la salud	1	1	1	1	1
554	De asistencia social	1	1	1	1	1
555	Deportivas, culturales y recreativas	84.000	105.000	113.000	153.000	165.000
559	Otras transferencias corrientes a instituciones sin fines de lucro	1	1	1	1	1
Subgrupo 72: Otros Gastos extraordinarios						
721	Gastos extraordinarios	1	1	1	1	1
Subgrupo 79: Otros gastos no clasificados						
791	Obligaciones de ejercicios anteriores	1	1	1	1	1
Subtotal		1.888.303	1.466.367	1.644.428	1.822.489	1.822.489
Total		10.215.607	9.793.671	9.971.732	10.149.793	10.149.793

Programa

1.31 Municipio de Salinas

Rubro	Descripción	2016	2017	2018	2019	2020
Grupo 0: Servicios personales						
Subgrupo 01: Retribuciones personal permanente						
011	Sueldo básico de cargos	3.255.457	3.255.457	3.255.457	3.255.457	3.255.457
Subgrupo 02: Retribuciones personal contratado funciones permanentes						
021	Sueldo básico de funciones contratadas	1.510.119	1.510.119	1.510.119	1.510.119	1.510.119
Subgrupo 03: Retribuciones personal contratado funciones no permanentes						
031	Reribuciones zafrales	1	1	1	1	1
Subgrupo 04: Retribuciones complementarias						
041	Sueldos progresivos	294.048	294.048	294.048	294.048	294.048
042	Compensaciones	7.548	7.548	7.548	7.548	7.548
043	Productividad y dedicación					
044	Antigüedad	487.010	487.010	487.010	487.010	487.010
045	Complementos	90.251	90.251	90.251	90.251	90.251
046	Subrogación y acefalías	1	1	1	1	1
047	Equiparación	1	1	1	1	1
048	Aumentos especiales	166.513	166.513	166.513	166.513	166.513
Subgrupo 05: Retribuciones diversas especiales						
051	Dietas	1	1	1	1	1
052	Trabajo en días inhábiles y nocturno	105.438	105.438	105.438	105.438	105.438
053	Licencias generadas y no gozadas	25.932	25.932	25.932	25.932	25.932
054	Reribuciones técnicos, asesores y funcionarios administrativos económico comerciales	1	1	1	1	1
055	Reribuciones redistribuidos	1	1	1	1	1
056	Prestaciones por accidentes de trabajo	1	1	1	1	1
057	Becas trabajo y pasantías	1	1	1	1	1
058	Horas extras	1	1	1	1	1
059	Sueldo anual complementario	505.791	505.791	505.791	505.791	505.791
Subgrupo 06: Beneficios al personal						
061	Seguro por desempleo	1	1	1	1	1
062	Becas de capacitación	1	1	1	1	1
063	Indemnizaciones por retiros	1	1	1	1	1
064	Contribuciones por asistencia médica	231.386	231.386	231.386	231.386	231.386
066	Ayuda de arrendamiento	1	1	1	1	1

067	Compensación por alimentación	1	1	1	1	1
068	Compensación por alimentación sin aportes	1	1	1	1	1
069	Otros beneficios al personal	1	1	1	1	1
Subgrupo 07: beneficios familiares						
071	Prima por matrimonio	1	1	1	1	1
072	Hogar constituido	83.605	83.605	83.605	83.605	83.605
073	Prima por nacimiento	1	1	1	1	1
074	Prestaciones por hijo	1	1	1	1	1
078	Prestaciones por salario vacacional	340.049	340.049	340.049	340.049	340.049
079	Otros beneficios familiares	214.968	214.968	214.968	214.968	214.968
Subgrupo 08: Cargas legales sobre servicios personales						
081	Aporte patronal al sistema de la seguridad social s/retribuciones	1	1	1	1	1
082	Otros aportes patronales sobre retribuciones	1	1	1	1	1
089	Otras cargas legales sobre servicios personales	1	1	1	1	1
Subgrupo 09: Otras retribuciones						
091	Retribuciones de ejercicios anteriores	1	1	1	1	1
Subtotal		7.318.138	7.318.138	7.318.138	7.318.138	7.318.138
Grupo 1: Bienes de consumo						
Subgrupo 11: Productos alimenticios, agropecuarios y forestales						
111	Alimentos para personas	1	1	1	1	1
115	Materias primas agropecuarias y forestales	1	1	1	1	1
119	Otros	1	1	1	1	1
Subgrupo 12: Productos textiles, prendas de vestir y artículos de cuero y similares						
121	Hilados y telas	1	1	1	1	1
122	Prendas de vestir	91.300	73.300	91.300	73.300	91.300
123	Confecciones textiles	10.000	1	1	1	1
129	Otros	1	1	1	1	1
Subgrupo 13: Productos de papel, libros e impresos						
131	Papeles de oficina	60.000	96.000	96.000	96.000	96.000
132	Productos de papel y cartón	1	1	1	1	1
133	Formularios, impresos similares	1	1	1	1	1
134	Productos de artes gráficas	1	1	1	1	1
135	Libros, revistas y otras publicaciones	1	1	1	1	1
139	Otros	50.000	1	1	1	1
Subgrupo 14: Productos energéticos						
141	Combustibles derivados del petróleo	80.400	80.400	80.400	80.400	80.400
142	Electricidad	1	1	1	1	1

143	Supergas	1	1	1	1	1
145	Productos energético de Origen vegetal	1	1	1	1	1
149	Otros	1	1	1	1	1
Subgrupo 15: Productos químicos derivados del petróleo y conexos						
151	Lubricantes y otros derivados del petróleo	12.600	12.600	12.600	12.600	12.600
152	Productos medicinales y farmacéuticos	1	1	1	1	1
154	Compuestos químicos y pinturas	1	1	1	1	1
155	Abonos, fertilizantes, fumigantes, etc.	1	1	1	1	1
156	Productos plásticos, acrílicos y similares	1	1	1	1	1
157	Artículos de caucho	1	1	1	1	1
159	Otros	25.000	1	1	1	1
Subgrupo 16: Productos minerales						
161	Productos de loza, cerámica y similares	1	1	1	1	1
162	Productos de vidrio	1	1	1	1	1
163	Materiales de construcción	520.521	624.800	843.821	976.502	976.502
169	Otros	1	1	1	1	1
Subgrupo 17: Productos metálicos						
171	Productos básicos de hierro y acero	1	1	1	1	1
172	Productos básicos metálicos no ferrosos	1	1	1	1	1
173	Accesorios metálicos	1	1	1	1	1
174	Estructuras metálicas acabadas	1	1	25.000	1	1
176	Herramientas menores	20.000	26.667	26.667	26.667	26.667
179	Otros	50.000	1	1	1	1
Subgrupo 19: Otros bienes de consumo						
191	Útiles de oficina	50.000	1	1	1	1
192	Elementos de limpieza y de aseo	1	1	1	1	1
193	Artículos y accesorios eléctricos	1	1	1	1	1
194	Artículos Menores - médico quirúrgicos	1	1	1	1	1
195	Artículos educacionales, culturales, deportivos y recreativos	1	1	1	1	1
196	Artículos de cocina y comedor	1	1	1	1	1
197	Artículos y accesorios de informática	1	1	1	1	1
198	Repuestos y accesorios	1	1	1	1	1
199	Otros	150.000	1	1	1	1
Grupo 2: Servicios no personales						
Subgrupo 21: Servicios básicos						
211	Teléfono, telégrafo y similares	1	1	1	1	1
212	Agua	1	1	1	1	1

213	Electricidad	1	1	1	1	1
214	Gas	1	1	1	1	1
219	Otros	1	1	1	1	1
Subgrupo 22: Publicidad, impresiones y encuadernaciones						
221	Publicidad	10.000	10.000	15.000	15.000	15.000
222	Propaganda	1	1	6.400	1	1
223	Impresiones, reproducciones y encuadernaciones	1	1	1	1	1
229	Otros	15.000	98.000	80.000	105.000	1
Subgrupo 23: Pasajes, viáticos y otros gastos de traslado						
231	Pasajes dentro del país	1	1	1	1	1
234	Viáticos dentro del país	1	1	1	1	1
239	Otros	6.000	6.000	9.000	9.000	9.000
Subgrupo 24: Transporte de carga, servicios complementarios y almacenamiento						
241	Servicio de mudanzas contratados dentro del país	1	1	1	1	1
243	Almacenamiento contratado dentro del país	1	1	1	1	1
245	Fletes y otros gastos contratados dentro del país	472.324	511.608	410.629	843.310	843.310
247	Correspondencia, encomiendas contratadas dentro país	1	1	1	1	1
249	Otros	1	1	1	1	1
Subgrupo 25: Arrendamientos						
251	Arrendamientos de inmuebles contratados dentro del país	1	1	1	1	1
253	Arrendamientos de equipos de computación	1	1	1	1	1
254	Arrendamientos de equipos de oficina	1	1	1	1	1
255	Arrendamientos de equipos y aparatos de audio y comunicación	30.000	60.000	45.000	45.000	45.000
257	Arrendamientos de equipos de transporte y similares	1	1	1	1	1
259	Otros	53.192	58.192	58.192	58.192	58.192
Subgrupo 27: Servicios de mantenimiento, reparaciones menores y limpieza						
271	De inmuebles e instalaciones	20.000	26.667	26.667	26.667	26.667
272	De máquinas y equipos industriales	20.000	26.667	26.667	26.667	26.667
273	De automotores	20.000	26.667	26.667	26.667	26.667
274	De otros medios de transporte	1	1	1	1	1
275	Servicio de Mantenimiento y reparación de mobiliario, equipo de oficina y computación	1	1	1	1	1
276	De otras máquinas y equipos	1	1	1	1	1
277	De vías de comunicación	1	1	1	1	1
278	Servicios de limpieza, aseo y fumigación	1	1	1	1	1
279	Otros	90.000	120.000	120.000	120.000	120.000
Subgrupo 28: Servicios técnicos, profesionales y artísticos						
281	Servicios relacionados a estudios, investigaciones y proyectos de factibilidad	1	1	1	1	1

282	Servicios profesionales y técnicos	1	1	1	1	1
284	Servicios de capacitación	1	1	1	1	1
285	Servicios informáticos y anexos	1	1	1	1	1
286	Artísticos y similares	60.000	60.000	90.000	90.000	90.000
289	Otros	96.000	96.000	120.000	120.000	120.000
Subgrupo 29: Otros servicios no personales						
291	Servicios de vigilancia y custodia	1	1	1	1	1
292	Contratación de equipos, salas y conexos	1	1	1	1	1
294	Servicios de alimentación	1	1	1	1	1
296	Gastos de protocolo	56.000	61.000	61.000	61.000	61.000
299	Otros	35.118	70.569	1	2.806	1
Grupo 3: Bienes de uso						
Subgrupo 31: Maquinarias y equipos de producción						
311	Agropecuaria, de pesca y de minería	1	1	1	1	1
313	De electricidad, gas y agua	25.500	1	1	1	48.000
314	De construcción	20.000	26.667	26.667	26.667	26.667
319	Otros	20.000	26.667	26.667	26.667	26.667
Subgrupo 32: Maquinas, Mobiliario y Equipos de oficina						
321	Maquinas de escribir y calcular	1	1	1	1	1
322	Equipos de telefonía y Similares	1	15.000	15.000	1	1
323	Equipos de informatica	1	18.000	20.000	1	1
324	Equipos de imprenta, fotocopiadoras y similares	3.000	1	1	1	1
325	Equipos eléctricos de uso doméstico	18.000	1	1	1	1
326	Mobiliario de oficina	7.000	1	56.100	1	1
329	Otros	35.000	1	20.700	1	1
Subgrupo 34: Equipamiento educacional, cultura y recreativo						
341	Equipos audiovisuales, de fotografía y similares	1	25.500	19.500	1	1
343	Equipos deportivos y recreativos	70.000	75.500	71.000	200.000	385.000
344	Mobiliario afectado a estas actividades	72.000	60.000	78.000	1	1
349	Otros equipos educacionales, culturales y recreativos	25.000	30.000	30.000	30.000	30.000
Subgrupo 35: Equipos de transporte, tracción, elevación comunicaciones						
352	Camiones	20.000	26.667	26.667	26.667	26.667
353	Otros vehículos automoviles	20.000	26.667	26.667	26.667	26.667
Subgrupo 36: Motores y respuesto de mayores						
365	Para equipos de transporte	20.000	26.667	26.667	26.667	26.667
Subgrupo 38: Construcciones, mejoras y reparaciones mayores						
389	Otras construcciones de dominio público	1	1	281.353	1	1

Subgrupo 39: Otros bienes de uso					
399	Otros	36.000	35.000	124.000	441.206
Grupo 5: Transferencias					
Subgrupo 55: Transferencias corrientes a Instituciones sin fines de lucro					
559	Otras transferencias corrientes a Instituciones sin fines de lucro	1	1	60.000	60.000
Grupo 7: Gastos no clasificados					
Subgrupo 72: Otros Gastos Extraordinarios					
721	Gastos Extraordinarios	48.000	48.000	48.000	48.000
Subtotal		2.543.023	2.585.545	3.228.066	3.870.589
Total		9.861.161	9.903.683	10.546.204	11.188.727

Programa

1.32 Municipio de Soca

Rubro	Descripción	2016	2017	2018	2019	2020
Grupo 0: Servicios personales						
Subgrupo 01: Retribuciones cargos permanentes						
011	Sueldo básico de cargos	5.958.906	5.958.906	5.958.906	5.958.906	5.958.906
Subgrupo 02: Retribuciones personal contratado funciones permanentes						
021	Sueldo básico de funciones contratadas	1.393.386	1.393.386	1.393.386	1.393.386	1.393.386
Subgrupo 03: Retribuciones personal contratado funciones no permanentes						
031	Reribuciones zafrales	1	1	1	1	1
Subgrupo 04: Retribuciones complementarias						
041	Sueldos progresivos	258.651	258.651	258.651	258.651	258.651
042	Compensaciones	208.183	208.183	208.183	208.183	208.183
043	Productividad y dedicación	1	1	1	1	1
044	Antigüedad	688.074	688.074	688.074	688.074	688.074
045	Complementos	93.388	93.388	93.388	93.388	93.388
046	Subrogación y acefalías	1	1	1	1	1
047	Equiparación	1	1	1	1	1
048	Aumentos especiales	167.191	167.191	167.191	167.191	167.191
Subgrupo 05: Retribuciones diversas especiales						
051	Dietas					
052	Trabajo en días inhábiles y nocturno	143.894	143.894	143.894	143.894	143.894
053	Licencias generadas y no gozadas	21.080	21.080	21.080	21.080	21.080
054	Reribuciones técnicos, asesores y funcionarios administrativos económico comerciales	1	1	1	1	1
055	Reribuciones redistribuidos	1	1	1	1	1
056	Prestaciones por accidentes de trabajo	1	1	1	1	1
057	Becas trabajo y pasantías	1	1	1	1	1
058	Horas extras	31.479	31.479	31.479	31.479	31.479
059	Sueldo anual complementario	730.368	730.368	730.368	730.368	730.368
Subgrupo 06: Beneficios al personal						
061	Seguro por desempleo	1	1	1	1	1
062	Becas de capacitación	1	1	1	1	1
063	Indemnizaciones por retiros	1	1	1	1	1
064	Contribuciones por asistencia médica	283.353	283.353	283.353	283.353	283.353
066	Ayuda de arrendamiento	1	1	1	1	1

067	Compensación por alimentación	1	1	1	1	1
068	Compensación por alimentación sin aportes	1	1	1	1	1
069	Otros beneficios al personal	1	1	1	1	1
Subgrupo 07: beneficios familiares						
071	Prima por matrimonio	1	1	1	1	1
072	Hogar constituido	76.005	76.005	76.005	76.005	76.005
073	Prima por nacimiento	1	1	1	1	1
074	Prestaciones por hijo	12.169	12.169	12.169	12.169	12.169
078	Prestaciones por salario vacacional	350.347	350.347	350.347	350.347	350.347
079	Otros beneficios familiares	1	1	1	1	1
Subgrupo 08: Cargas legales sobre servicios personales						
081	Aporte patronal al sistema de la seguridad social s/retribuciones	1	1	1	1	1
082	Otros aportes patronales sobre retribuciones	1	1	1	1	1
089	Otras cargas legales sobre servicios personales	1	1	1	1	1
Subgrupo 09: Otras retribuciones						
091	Retribuciones de ejercicios anteriores	1	1	1	1	1
Subtotal		10.416.496	10.416.496	10.416.496	10.416.496	10.416.496
Grupo 1: Bienes de consumo						
Subgrupo 11: Productos alimenticios, agropecuarios y forestales						
111	Alimentos para personas	2.000	2.667	3.333	4.000	4.000
115	Materias primas agropecuarias y forestales	1	1	70.000	1	1
119	Otros	1	1	1	1	1
Subgrupo 12: Productos textiles, prendas de vestir y artículos de cuero y similares						
121	Hilados y telas	1	1	1	1	1
122	Prendas de vestir	2.000	2.667	3.333	4.000	4.000
123	Confecciones textiles	1	1	1	1	1
129	Otros	1	1	1	1	1
Subgrupo 13: Productos de papel, libros e impresos						
131	Papeles de oficina	2.000	2.667	3.333	4.000	4.000
132	Productos de papel y cartón	1	5.000	5.000	5.000	5.000
133	Formularios, impresos similares	1	1	1	1	1
134	Productos de artes gráficas	1	1	1	1	1
135	Libros, revistas y otras publicaciones	1	1	1	1	1
139	Otros	1	1	1	1	1
Subgrupo 14: Productos energéticos						
141	Combustibles derivados del petróleo	2.000	20.167	23.333	26.500	26.500
142	Electricidad	1	1	1	1	1

143	Supergas	2.000	2.667	3.333	4.000	4.000
145	Productos energético de Origen vegetal	1	1	1	1	1
149	Otros	1	5.000	5.000	5.000	5.000
Subgrupo 15: Productos químicos derivados del petróleo y conexos						
151	Lubricantes y otros derivados del petróleo	2.000	2.667	3.333	4.000	4.000
152	Productos medicinales y farmacéuticos	1	1	1	300.000	300.000
154	Compuestos químicos y pinturas	2.000	2.667	28.333	4.000	4.000
155	Abonos, fertilizantes, fumigantes, etc.	1	1	1	1	1
156	Productos plásticos, acrílicos y similares	7.500	12.500	15.000	17.500	17.500
157	Artículos de caucho	2.000	2.667	3.333	4.000	4.000
159	Otros	1	1	1	1	1
Subgrupo 16: Productos minerales						
161	Productos de loza, cerámica y similares	1	1	1	1	1
162	Productos de vidrio	1	1	1	50.000	50.000
163	Materiales de construcción	82.000	172.667	268.333	370.000	370.000
169	Otros	1	1	1	50.000	50.000
Subgrupo 17: Productos metálicos						
171	Productos básicos de hierro y acero	112.800	80.667	53.333	104.000	104.000
172	Productos básicos metálicos no ferrosos	2.000	42.417	38.333	44.000	44.000
173	Accesorios metálicos	16.000	20.667	23.333	27.000	27.000
174	Estructuras metálicas acabadas	1	1	1	100.000	100.000
176	Herramientas menores	10.000	30.000	1	50.000	50.000
179	Otros	1	1	1	1	1
Subgrupo 19: Otros bienes de consumo						
191	Útiles de oficina	4.150	6.151	5.959	9.138	9.138
192	Elementos de limpieza y de aseo	1	1	1	1	1
193	Artículos y accesorios eléctricos	2.000	2.667	3.333	4.000	4.000
194	Artículos Menores - médico quirúrgicos	1	1	1	1	1
195	Artículos educacionales, culturales, deportivos y recreativos	65.000	75.000	1	1	1
196	Artículos de cocina y comedor	1	1	1	1	1
197	Artículos y accesorios de informática	1	1	1	1	1
198	Repuestos y accesorios	2.000	2.667	3.333	4.000	4.000
199	Otros	170.000	18.000	100.000	164.000	164.000
Grupo 2: Servicios no personales						
Subgrupo 21: Servicios básicos						
211	Teléfono, telégrafo y similares	1	1	1	1	1
212	Agua	1	1	1	1	1

213	Electricidad	1	1	1	1	1
214	Gas	1	1	1	1	1
219	Otros	15.000	1	1	1	1
Subgrupo 22: Publicidad, impresiones y encuadernaciones						
221	Publicidad	1	1	1	1	1
222	Propaganda	1	1	1	1	1
223	Impresiones, reproducciones y encuadernaciones	30.000	42.000	48.000	54.000	54.000
229	Otros	1	1	1	1	1
Subgrupo 23: Pasajes, viáticos y otros gastos de traslado						
231	Pasajes dentro del país	2.000	2.667	3.336	4.016	4.016
234	Viáticos dentro del país	1	1	1	5.000	5.000
239	Otros	1	1	1	50.000	50.000
Subgrupo 24: Transporte de carga, servicios complementarios y almacenamiento						
241	Servicio de mudanzas contratados dentro del país	1	1	1	1	1
243	Almacenamiento contratado dentro del país	1	1	1	1	1
245	Fletes y otros gastos contratados dentro del país	666.707	1.011.186	1.404.530	1.666.767	1.666.767
247	Correspondencia, encomiendas contratadas dentro país	1	1	1	1	1
249	Otros	100.000	100.000	100.000	100.000	100.000
Subgrupo 25: Arrendamientos						
251	Arrendamientos de inmuebles contratados dentro del país	200.000	250.000	300.000	300.000	300.000
253	Arrendamientos de equipos de computación	1		1	1	1
254	Arrendamientos de equipos de oficina	1	1	1	1	1
255	Arrendamientos de equipos y aparatos de audio y comunicación	50.000	50.000	50.000	50.000	50.000
257	Arrendamientos de equipos de transporte y similares	50.000	50.000	50.000	50.000	50.000
259	Otros	100.133	100.124	100.138	100.131	100.131
Subgrupo 27: Servicios de mantenimiento, reparaciones menores y limpieza						
271	De inmuebles e instalaciones	100.000	100.000	200.000	200.000	200.000
272	De máquinas y equipos industriales	1	1	1	1	1
273	De automotores	1	1	1	1	1
274	De otros medios de transporte	1	1	1	1	1
275	Servicio de Mantenimiento y reparación de mobiliario, equipo de oficina y computación	1	1	1	1	1
276	De otras máquinas y equipos	1	1	1	1	1
277	De vías de comunicación	1	1	1	1	1
278	Servicios de limpieza, aseo y fumigación	100.000	100.000	100.000	150.000	150.000
279	Otros	100.000	100.000	100.000	100.000	100.000
Subgrupo 28: Servicios técnicos, profesionales y artísticos						
281	Servicios relacionados a estudios, investigaciones y proyectos de factibilidad	1	1	1	1	1

282	Servicios profesionales y técnicos	1	1	1	1	1
284	Servicios de capacitación	1	1	1	1	1
285	Servicios informáticos y anexos	1	1	1	1	1
286	Artísticos y similares	30.000	49.000	56.000	63.000	63.000
289	Otros	1	1	100.000	100.000	100.000
Subgrupo 29: Otros servicios no personales						
291	Servicios de vigilancia y custodia	100.000	150.000	150.000	200.000	200.000
292	Contratación de equipos, salas y conexos	1	1	1	1	1
294	Servicios de alimentación	1	1	1	1	1
296	Gastos de protocolo	1	1	100.000	100.000	100.000
299	Otros	180.000	200.000	200.000	400.000	400.000
Grupo 3: Bienes de Uso						
Subgrupo 31: Maquinarias y equipos de producción						
311	Agropecuaria, de pesca y de minería	15.000	1	1	1	1
314	De construcción	1	1	1	1	1
319	Otros	1	1	1	95.000	95.000
Subgrupo 32: Maquinas, Mobiliario y Equipos de oficina						
321	Maquinas de escribir y calcular	1	1	1	1	1
322	Equipos de telefonía y Similares	1	1	1	1	1
323	Equipos de informatica	1	1	1	1	1
324	Equipos de imprenta, fotocopiadoras y similares	10.000	30.000	40.000	45.000	45.000
325	Equipos eléctricos de uso doméstico	1	1	1	1	1
326	Mobiliario de oficina	47.000	30.000	50.000	45.000	45.000
329	Otros	1	1	1	1	1
Subgrupo 34: Equipamiento educacional, cultura y recreativo						
341	Equipos audiovisuales, de fotografía y similares	1	1	1	1	1
343	Equipos deportivos y recreativos	1	190.000	200.000	200.000	200.000
344	Mobiliario afectado a estas actividades	1	1	1	1	1
349	Otros equipos educacionales, culturales y recreativos	72.500	105.500	65.000	141.500	141.500
Subgrupo 35: Equipos de transporte, tracción, elevación comunicaciones						
352	Camiones	1	300.000	300.000	1	1
353	Otros vehículos automoviles	1	1	1	1	1
357	Equipos de tracción y elevación	360.000	360.000	360.000	360.000	360.000
Subgrupo 38: Construcciones, mejoras y reparaciones						
389	Otras construcciones de dominio público	1	70.000	400.000	450.000	450.000
Grupo 5 Transferencias						
Subgrupo 55 Transferencias corrientes a instituciones sin fines de lucro						

555	Deportivas, culturales y recreativas	130.000	165.000	198.000	220.000	220.000
559	Otras transferencias corrientes a instituciones sin fines de lucro	1	1	1	1	1
Grupo 7 Gastos no calificados						
Subgrupo 72: Otros Gastos Extraordinarios						
721	Gastos Extraordinarios	1	1	1	1	1
Subtotal		2.947.858	4.067.775	5.337.694	6.607.610	6.607.610
Total		13.364.354	14.484.271	15.754.190	17.024.106	17.024.106

Programa 1.33 Municipio de Ciudad de la Costa

Rubro	Descripción	2016	2017	2018	2019	2020
Grupo 0: Servicios personales						
Subgrupo 01: Retribuciones cargos permanentes						
011	Sueldo básico de cargos	25.077.387	25.077.387	25.077.387	25.077.387	25.077.387
Subgrupo 02: Retribuciones personal contratado funciones permanentes						
021	Sueldo básico de funciones contratadas	8.189.076	8.189.076	8.189.076	8.189.076	8.189.076
Subgrupo 03: Retribuciones personal contratado funciones no permanentes						
031	Reribuciones zafrales	1	1	1	1	1
Subgrupo 04: Retribuciones complementarias						
041	Sueldos progresivos	2.019.047	2.019.047	2.019.047	2.019.047	2.019.047
042	Compensaciones	878.541	878.541	878.541	878.541	878.541
043	Productividad y dedicación	1	1	1	1	1
044	Antigüedad	1.911.993	1.911.993	1.911.993	1.911.993	1.911.993
045	Complementos	340.695	340.695	340.695	340.695	340.695
046	Subrogación y acefalías	1	1	1	1	1
047	Equiparación	1	1	1	1	1
048	Aumentos especiales	802.111	802.111	802.111	802.111	802.111
Subgrupo 05: Retribuciones diversas especiales						
051	Dietas	1	1	1	1	1
052	Trabajo en días inhábiles y nocturno	440.242	440.242	440.242	440.242	440.242
053	Licencias generadas y no gozadas	106.478	106.478	106.478	106.478	106.478
054	Reribuciones técnicos, asesores y funcionarios administrativos económico comerciales	1	1	1	1	1
055	Reribuciones redistribuidos	1	1	1	1	1
056	Restaciones por accidentes de trabajo	1	1	1	1	1
057	Becas trabajo y pasantías	1	1	1	1	1
058	Horas extras	121.086	121.086	121.086	121.086	121.086
059	Sueldo anual complementario	3.389.231	3.389.231	3.389.231	3.389.231	3.389.231
Subgrupo 06: Beneficios al personal						
061	Seguro por desempleo	1	1	1	1	1
062	Becas de capacitación	1	1	1	1	1
063	Indemnizaciones por retiros	1	1	1	1	1
064	Contribuciones por asistencia médica	1.139.296	1.139.296	1.139.296	1.139.296	1.139.296
066	Ayuda de arrendamiento	1	1	1	1	1
067	Compensación por alimentación	1	1	1	1	1
068	Compensación por alimentación sin aportes	1	1	1	1	1
069	Otros beneficios al personal	1	1	1	1	1

Subgrupo 07: beneficios familiares						
071	Prima por matrimonio	1	1	1	1	1
072	Hogar constituido	342.022	342.022	342.022	342.022	342.022
073	Prima por nacimiento	1	1	1	1	1
074	Prestaciones por hijo	24.338	24.338	24.338	24.338	24.338
078	Prestaciones por salario vacacional	1.676.794	1.676.794	1.676.794	1.676.794	1.676.794
079	Otros beneficios familiares	1.608.123	1.608.123	1.608.123	1.608.123	1.608.123
Subgrupo 08: Cargas legales sobre servicios personales						
081	Aporte patronal al sistema de la seguridad social s/retribuciones	1	1	1	1	1
082	Otros aportes patronales sobre retribuciones	1	1	1	1	1
089	Otras cargas legales sobre servicios personales	1	1	1	1	1
Subgrupo 09: Otras retribuciones						
091	Retribuciones de ejercicios anteriores	1	1	1	1	1
Subtotal		48.066.481	48.066.481	48.066.481	48.066.481	48.066.481
Grupo 1: Bienes de consumo						
Subgrupo 11: Productos alimenticios, agropecuarios y forestales						
111	Alimentos para personas	1	1	1	1	1
115	Materias primas agropecuarias y forestales	1	1	1	1	1
119	Otros	5.000	5.000	5.000	5.000	5.000
Subgrupo 12: Productos textiles, prendas de vestir y artículos de cuero y similares						
121	Hilados y telas	1	1	1	1	1
122	Prendas de vestir	24.800	1	1	1	1
123	Confecciones textiles	1	1	1	1	1
129	Otros	25.000	1	1	1	1
Subgrupo 13: Productos de papel, libros e impresos						
131	Papeles de oficina	50.000	3.000	3.000	3.000	3.000
132	Productos de papel y cartón	3.000	3.000	3.000	3.000	3.000
133	Formularios, impresos similares	1	1	1	1	1
134	Productos de artes gráficas	1	1	1	1	1
135	Libros, revistas y otras publicaciones	2.500	2.500	2.500	2.500	2.500
139	Otros	22.500	2.500	2.500	2.500	2.500
Subgrupo 14: Productos energéticos						
141	Combustibles derivados del petróleo	320.200	261.700	261.700	261.700	261.700
142	Electricidad	1	1	1	1	1
143	Supergas	2.000	2.000	2.000	2.000	2.000
145	Productos energético de Origen vegetal	1	1	1	1	1
149	Otros	32.000	1	1	1	1
Subgrupo 15: Productos químicos derivados del petróleo y conexos						
151	Lubricantes y otros derivados del petróleo	1	1	1	1	1
152	Productos medicinales y farmacéuticos	1	1	1	1	1

154	Compuestos químicos y pinturas	1	1	1	1	1
155	Abonos, fertilizantes, fumigantes, etc.	1	1	1	1	1
156	Productos plásticos, acrílicos y similares	10.000	1	1	1	1
157	Artículos de caucho	1	1	1	1	1
159	Otros	50.000	1	1	1	1
Subgrupo 16: Productos minerales						
161	Productos de loza, cerámica y similares	1	1	1	1	1
162	Productos de vidrio	1	1	1	1	1
163	Materiales de construcción	648.145	1.516.518	2.371.231	3.353.794	3.353.794
169	Otros	25.000	1	1	1	1
Subgrupo 17: Productos metálicos						
171	Productos básicos de hierro y acero	1	1	1	1	1
172	Productos básicos metálicos no ferrosos	1	1	1	1	1
173	Accesorios metálicos	1	1	1	1	1
174	Estructuras metálicas acabadas	1	1	1	1	1
176	Herramientas menores	3.600	1	1	1	1
179	Otros	50.000	1	1	1	1
Subgrupo 19: Otros bienes de consumo						
191	Útiles de oficina	3.000	3.000	3.000	3.000	3.000
192	Elementos de limpieza y de aseo	1.600	1	1	1	1
193	Artículos y accesorios eléctricos	9.231	9.231	9.231	9.231	9.231
194	Artículos menores, médicos- quirúrgicos	1	1	1	1	1
195	Artículos educacionales, culturales, deportivos y recreativos	1	1	1	1	1
196	Artículos de cocina y comedor	1	1	1	1	1
197	Artículos y accesorios de informática	1	1	1	1	1
198	Repuestos y accesorios	21.500	1	1	1	1
199	Otros	162.000	1	1	1	1
Grupo 2: Servicios no personales						
Subgrupo 21: Servicios básicos						
211	Teléfono, telégrafo y similares	156.100	156.100	156.100	156.100	156.100
212	Agua	1	1	1	1	1
213	Electricidad	1	1	1	1	1
214	Gas	1	1	1	1	1
219	Otros	1	1	1	1	1
Subgrupo 22: Publicidad, impresiones y encuadernaciones						
221	Publicidad	64.000	64.000	64.000	64.000	64.000
222	Propaganda	16.000	16.000	16.000	16.000	16.000
223	Impresiones, reproducciones y encuadernaciones	48.000	48.000	48.000	48.000	48.000
229	Otros	6.000	6.000	6.000	6.000	6.000
Subgrupo 23: Pasajes, viáticos y otros gastos de traslado						

231	Pasajes dentro del país	1	1	1	1	1
234	Viáticos dentro del país	1	1	1	1	1
239	Otros	1	1	1	1	1
Subgrupo 24: Transporte de carga, servicios complementarios y almacenamiento						
241	Servicio de mudanzas contratados dentro del país	1	1	1	1	1
243	Almacenamiento contratado dentro del país	1	1	1	1	1
245	Fletes y otros gastos contratados dentro del país	761.090	996.969	1.380.522	1.636.224	1.636.224
247	Correspondencia, encomiendas contratadas dentro país	1	1	1	1	1
249	Otros	11.000	11.000	11.000	11.000	11.000
Subgrupo 25: Arrendamientos						
251	Arrendamientos de inmuebles contratados dentro del país	1	1	1	1	1
253	Arrendamientos de equipos de computación	1	1	1	1	1
254	Arrendamientos de equipos de oficina	30.000	30.000	30.000	30.000	30.000
255	Arrendamientos de equipos y aparatos de audio y comunicación	15.000	15.000	15.000	15.000	15.000
257	Arrendamientos de equipos de transporte y similares	1	1	1	1	1
259	Otros	474.356	474.356	474.356	474.356	474.356
Subgrupo 27: Servicios de mantenimiento, reparaciones menores y limpieza						
271	De inmuebles e instalaciones	1	1	1	1	1
272	De máquinas y equipos industriales	1	1	1	1	1
273	De automotores	381.700	381.700	381.700	381.700	381.700
274	De otros medios de transporte	1	1	1	1	1
275	Servicio de Mantenimiento y reparación de mobiliario, equipo de oficina y computación	1	1	1	1	1
276	De otras máquinas y equipos	1	1	1	1	1
277	De vías de comunicación	1	1	1	1	1
278	Servicios de limpieza, aseo y fumigación	1	1	1	1	1
279	Otros	25.000	1	1	1	1
Subgrupo 28: Servicios técnicos, profesionales y artísticos						
281	Servicios relacionados a estudios, investigaciones y proyectos de factibilidad	1	1	1	1	1
282	Servicios profesionales y técnicos	1	1	1	1	1
284	Servicios de capacitación	1	1	1	1	1
285	Servicios informáticos y anexos	1	1	1	1	1
286	Artísticos y similares	160.000	160.000	160.000	160.000	160.000
289	Otros	30.000	30.000	30.000	30.000	30.000
Subgrupo 29: Otros servicios no personales						
291	Servicios de vigilancia y custodia	5.000	5.000	5.000	5.000	5.000
292	Contratación de equipos, salas y conexos	1	1	1	1	1
294	Servicios de alimentación	1	1	1	1	1
296	Gastos de protocolo	1	1	1	1	1
299	Otros	25.000	1	1	1	1
Grupo 3: Bienes de uso						

Subgrupo 31: Maquinarias y equipos de producción					
311	Agropecuaria, de pesca y de minería	1	1	1	1
314	De construcción	1	1	1	1
319	Otros	185.000	1	1	1
Subgrupo 32: Maquinas, Mobiliario y Equipos de oficina					
321	Maquinas de escribir y calcular	1	1	1	1
322	Equipos de telefonía y Similares	1	1	1	1
323	Equipos de informatica	1	1	1	1
324	Equipos de imprenta, fotocopiadoras y similares	1	1	1	1
325	Equipos eléctricos de uso doméstico	1	1	1	1
326	Mobiliario de oficina	1	1	1	1
329	Otros	1	1	1	1
Subgrupo 34: Equipamiento educacional, cultura y recreativo					
341	Equipos audiovisuales, de fotografía y similares	1	1	1	1
343	Equipos deportivos y recreativos	1	1	1	1
344	Mobiliario afectado a estas actividades	1	1	1	1
349	Otros equipos educacionales, culturales y recreativos	1	1	1	1
Subgrupo 35: Equipos de transporte, tracción, elevación comunicaciones					
352	Camiones	1	1	1	1
353	Otros vehículos automóviles	1	1	1	1
359	Otros	1	1	1	1
Grupo 5: Transferencias					
Subgrupo 55: Transferencias corrientes a instituciones sin fines de lucro					
555	Deportivas, culturales y recreativas	1	1	1	1
559	Otras transferencias corrientes a instituciones sin fines de lucro	1	1	1	1
Grupo 7: Gastos no clasificados					
Subgrupo 72: Otros Gastos Extraordinarios					
721	Gastos Extraordinarios	1	1	1	1
Subtotal		3.864.391	4.202.656	5.440.922	6.679.187
Total		51.930.871	52.269.137	53.507.403	54.745.668

Programa

1.34 Municipio de Paso Carrasco

Rubro	Descripción	2016	2017	2018	2019	2020
): Servicios personales						
Subgrupo 01: Retribuciones cargos permanentes						
011	Sueldo básico de cargos	6.690.815	6.690.815	6.690.815	6.690.815	6.690.815
Subgrupo 02: Retribuciones personal contratado funciones permanentes						
021	Sueldo básico de funciones contratadas	2.783.430	2.783.430	2.783.430	2.783.430	2.783.430
Subgrupo 03: Retribuciones personal contratado funciones no permanentes						
031	Reribuciones zafrales	1	1	1	1	1
Subgrupo 04: Retribuciones complementarias						
041	Sueldos progresivos	554.784	554.784	554.784	554.784	554.784
042	Compensaciones	199.351	199.351	199.351	199.351	199.351
043	Productividad y dedicación	1	1	1	1	1
044	Antigüedad	598.524	598.524	598.524	598.524	598.524
045	Complementos	119.611	119.611	119.611	119.611	119.611
046	Subrogación y acefalías	1	1	1	1	1
047	Equiparación	1	1	1	1	1
048	Aumentos especiales	230.728	230.728	230.728	230.728	230.728
Subgrupo 05: Retribuciones diversas especiales						
051	Dietas	1	1	1	1	1
052	Trabajo en días inhábiles y nocturno	160.646	160.646	160.646	160.646	160.646
053	Licencias generadas y no gozadas	85.309	85.309	85.309	85.309	85.309
054	Reribuciones técnicos, asesores y funcionarios administrativos económico comerciales	1	1	1	1	1
055	Reribuciones redistribuidos	1	1	1	1	1
056	Prestaciones por accidentes de trabajo	1	1	1	1	1
057	Becas trabajo y pasantías	1	1	1	1	1
058	Horas extras	9.123	9.123	9.123	9.123	9.123
059	Sueldo anual complementario	958.764	958.764	958.764	958.764	958.764
Subgrupo 06: Beneficios al personal						
061	Seguro por desempleo	1	1	1	1	1
062	Becas de capacitación	1	1	1	1	1
063	Indemnizaciones por retiros	1	1	1	1	1
064	Contribuciones por asistencia médica	333.424	333.424	333.424	333.424	333.424
066	Ayuda de arrendamiento	1	1	1	1	1
067	Compensación por alimentación	1	1	1	1	1

068	Compensación por alimentación sin aportes	1	1	1	1	1
069	Otros beneficios al personal	1	1	1	1	1
Subgrupo 07: beneficios familiares						
071	Prima por matrimonio	1	1	1	1	1
072	Hogar constituido	83.605	83.605	83.605	83.605	83.605
073	Prima por nacimiento	45.134	45.134	45.134	45.134	45.134
074	Prestaciones por hijo	17.046	17.046	17.046	17.046	17.046
078	Prestaciones por salario vacacional	467.456	467.456	467.456	467.456	467.456
079	Otros beneficios familiares	370.010	370.010	370.010	370.010	370.010
Subgrupo 08: Cargas legales sobre servicios personales						
081	Aporte patronal al sistema de la seguridad social s/retribuciones	1	1	1	1	1
082	Otros aportes patronales sobre retribuciones	1	1	1	1	1
089	Otras cargas legales sobre servicios personales	1	1	1	1	1
Subgrupo 09: Otras retribuciones						
091	Retribuciones de ejercicios anteriores	1	1	1	1	1
Subtotal		13.707.782	13.707.782	13.707.782	13.707.782	13.707.782
Grupo 1: Bienes de consumo						
Subgrupo 11: Productos alimenticios, agropecuarios y forestales						
111	Alimentos para personas	35.000	35.000	35.000	35.000	35.000
115	Materias primas agropecuarias y forestales	1	1	1	1	1
119	Otros	1	1	1	1	1
Subgrupo 12: Productos textiles, prendas de vestir y artículos de cuero y similares						
121	Hilados y telas	1	1	1	1	1
122	Prendas de vestir	97.544	97.544	97.544	97.544	97.544
123	Confecciones textiles	1	1	1	1	1
129	Otros	1	1	1	1	1
Subgrupo 13: Productos de papel, libros e impresos						
131	Papeles de oficina	17.680	17.680	17.680	17.680	17.680
132	Productos de papel y cartón	1	1	1	1	1
133	Formularios, impresos similares	1	1	1	1	1
134	Productos de artes gráficas	1	1	1	1	1
135	Libros, revistas y otras publicaciones	1	1	1	1	1
139	Otros	100.000	1	1	1	1
Subgrupo 14: Productos energéticos						
141	Combustibles derivados del petróleo	70.000	70.000	70.000	70.000	70.000
142	Electricidad	1	1	1	1	1
143	Supergas	1	1	1	1	1

145	Productos energético de Origen vegetal	1	1	1	1	1
149	Otros	1	1	1	1	1
Subgrupo 15: Productos químicos derivados del petróleo y conexos						
151	Lubricantes y otros derivados del petróleo	1	1	1	1	1
152	Productos medicinales y farmacéuticos	1	1	1	1	1
154	Compuestos químicos y pinturas	1	1	1	1	1
155	Abonos, fertilizantes, fumigantes, etc.	1	1	1	1	1
156	Productos plásticos, acrílicos y similares	1	1	1	1	1
157	Artículos de caucho	1	1	1	1	1
159	Otros	100.000	1	1	1	1
Subgrupo 16: Productos minerales						
161	Productos de loza, cerámica y similares	1	1	1	1	1
162	Productos de vidrio	1	1	1	1	1
163	Materiales de construcción	547.656	731.102	782.509	897.598	1.363.842
169	Otros	1	1	1	1	1
Subgrupo 17: Productos metálicos						
171	Productos básicos de hierro y acero	1	1	1	1	1
172	Productos básicos metálicos no ferrosos	1	1	1	1	1
173	Accesorios metálicos	1	1	1	1	1
174	Estructuras metálicas acabadas	1	1	1	1	1
176	Herramientas menores	13.000	13.000	13.000	13.000	13.000
179	Otros	50.000	1	1	1	1
Subgrupo 19: Otros bienes de consumo						
191	Útiles de oficina	50.000	1	1	1	1
192	Elementos de limpieza y de aseo	18.927	18.927	18.927	18.927	18.927
193	Artículos y accesorios eléctricos	12.740	12.740	12.740	12.740	12.740
194	Artículos Menores - médico quirúrgicos	4.000	4.000	4.000	4.000	4.000
195	Artículos educacionales, culturales, deportivos y recreativos	1	1	1	1	1
196	Artículos de cocina y comedor	1	1	1	1	1
197	Artículos y accesorios de informática	35.041	35.041	35.041	35.041	35.041
198	Repuestos y accesorios	1	1	1	1	1
199	Otros	9.500	9.500	9.500	9.500	9.500
Grupo 2: Servicios no personales						
Subgrupo 21: Servicios básicos						
211	Teléfono, telégrafo y similares	35.000	35.000	35.000	35.000	35.000
212	Agua	1	1	1	1	1
213	Electricidad	1	1	1	1	1

214	Gas	1	1	1	1	1
219	Otros	87.000	87.000	87.000	167.000	87.000
Subgrupo 22: Publicidad, impresiones y encuadernaciones						
221	Publicidad	30.700	30.700	30.700	30.700	30.700
222	Propaganda	15.000	15.000	15.000	15.000	15.000
223	Impresiones, reproducciones y encuadernaciones	1	1	1	1	1
229	Otros	1	1	1	1	1
Subgrupo 23: Pasajes, viáticos y otros gastos de traslado						
231	Pasajes dentro del país	70.937	70.937	70.937	70.937	70.937
234	Viáticos dentro del país	1	1	1	1	1
239	Otros	1	1	1	1	1
Subgrupo 24: Transporte de carga, servicios complementarios y almacenamiento						
241	Servicio de mudanzas contratados dentro del país	8.000	8.000	8.000	8.000	8.000
243	Almacenamiento contratado dentro del país	1	1	1	1	1
245	Fletes y otros gastos contratados dentro del país	258.009	391.470	590.260	707.967	1.174.168
247	Correspondencia, encomiendas contratadas dentro país	1	1	1	1	1
249	Otros	1	1	1	1	1
Subgrupo 25: Arrendamientos						
251	Arrendamientos de inmuebles contratados dentro del país	1	1	1	1	1
253	Arrendamientos de equipos de computación	1	1	1	1	1
254	Arrendamientos de equipos de oficina	1	1	1	1	1
255	Arrendamientos de equipos y aparatos de audio y comunicación	1	1	1	1	1
257	Arrendamientos de equipos de transporte y similares	1	1	1	1	1
259	Otros	46.374	46.374	46.374	46.374	46.374
Subgrupo 27: Servicios de mantenimiento, reparaciones menores y limpieza						
271	De inmuebles e instalaciones	1	1	1	1	1
272	De máquinas y equipos industriales	1	1	36.000	1	1
273	De automotores	16.919	16.919	16.919	16.919	16.919
274	De otros medios de transporte	1	1	1	1	1
275	Servicio de Mantenimiento y reparación de mobiliario, equipo de oficina y computación	1	1	1	1	1
276	De otras máquinas y equipos	1	1	1	1	1
277	De vías de comunicación	1	1	1	1	1
278	Servicios de limpieza, aseo y fumigación	1	1	1	1	1
279	Otros	1	1	1	1	1
Subgrupo 28: Servicios técnicos, profesionales y artísticos						
281	Servicios relacionados a estudios, investigaciones y proyectos de factibilidad	1	1	1	1	1
282	Servicios profesionales y técnicos	1	1	1	1	1

284	Servicios de capacitación	1	1	1	1	1
285	Servicios informáticos y anexos	1	1	1	1	1
286	Artísticos y similares	1	1	1	1	1
289	Otros	25.000	1	1	1	1
Subgrupo 29: Otros servicios no personales						
291	Servicios de vigilancia y custodia	1	1	1	1	1
292	Contratación de equipos, salas y conexos	1	1	1	1	1
294	Servicios de alimentación	1	1	1	1	1
296	Gastos de protocolo	1.887	1.887	1.887	1.887	1.887
299	Otros	25.000	1	1	1	1
Grupo 3: Bienes de Uso						
Subgrupo 31: Maquinarias y equipos de producción						
311	Agropecuaria, de pesca y de minería	1	1	1	1	1
314	De construcción	1	1	1	1	1
319	Otros	175.000	175.000	211.000	211.000	1
Subgrupo 32: Maquinas, Mobiliario y Equipos de oficina						
321	Maquinas de escribir y calcular	1	1	1	1	1
322	Equipos de telefonía y Similares	1	1	1	150.000	1
323	Equipos de informatica	1	1	1	1	1
324	Equipos de imprenta, fotocopiadoras y similares	1	1	1	1	1
325	Equipos eléctricos de uso doméstico	28.038	28.038	28.038	28.038	28.038
326	Mobiliario de oficina	1	1	1	1	1
329	Otros	8.239	8.239	8.239	8.239	8.239
Sugrupo 34: Equipamiento educacional, cultura y recreativo						
341	Equipos audiovisuales, de fotografía y similares	1	1	1	1	1
343	Equipos deportivos y recreativos	1	1	1	1	1
344	Mobiliario afectado a estas actividades	1	1	1	1	1
349	Otros equipos educacionales, culturales y recreativos	181.345	256.435	426.242	491.448	1
Subgrupo 35: Equipos de transporte, tracción, elevación comunicaciones						
352	Camiones	1	1	1	1	1
353	Otros vehículos automoviles	1	1	1	1	1
Grupo 5 Transferencias						
Subgrupo 55 Transferencias corrientes a instituciones sin fines de lucro						
559	Otras transferencias corrientes a instituciones sin fines de lucro	1	1	1	1	1
Grupo 7 Gastos no calificados						
Subgrupo 72: Otros Gastos Extraordinarios						
721	Gastos Extraordinarios	1	1	1	1	1

Subtotal	2.173.610	2.215.613	2.707.616	3.199.618	3.199.618
Total	15.881.392	15.923.395	16.415.398	16.907.399	16.907.399

Rubro	Descripción	2016	2017	2018	2019	2020
Grupo 0: Servicios personales						
Subgrupo 01: Retribuciones cargos permanentes						
011	Sueldo básico de cargos	2.406.037	2.406.037	2.406.037	2.406.037	2.406.037
Subgrupo 02: Retribuciones personal contratado funciones permanentes						
021	Sueldo básico de funciones contratadas	3.851.182	3.851.182	3.851.182	3.851.182	3.851.182
Subgrupo 03: Retribuciones personal contratado funciones no permanentes						
031	Reribuciones zafrales	1	1	1	1	1
Subgrupo 04: Retribuciones complementarias						
041	Sueldos progresivos	250.068	250.068	250.068	250.068	250.068
042	Compensaciones	261.549	261.549	261.549	261.549	261.549
043	Productividad y dedicación	1	1	1	1	1
044	Antigüedad	105.140	105.140	105.140	105.140	105.140
045	Complementos	55.741	55.741	55.741	55.741	55.741
046	Subrogación y acefalías	1	1	1	1	1
047	Equiparación	1	1	1	1	1
048	Aumentos especiales	160.648	160.648	160.648	160.648	160.648
Subgrupo 05: Retribuciones diversas especiales						
051	Dietas	1	1	1	1	1
052	Trabajo en días inhábiles y nocturno	251.194	251.194	251.194	251.194	251.194
053	Licencias generadas y no gozadas	30.292	30.292	30.292	30.292	30.292
054	Reribuciones técnicos, asesores y funcionarios administrativos económico comerciales	1	1	1	1	1
055	Reribuciones redistribuidos	1	1	1	1	1
056	Prestaciones por accidentes de trabajo	1	1	1	1	1
057	Becas trabajo y pasantías	1	1	1	1	1
058	Horas extras	149.050	149.050	149.050	149.050	149.050
059	Sueldo anual complementario	613.009	613.009	613.009	613.009	613.009
Subgrupo 06: Beneficios al personal						
061	Seguro por desempleo	1	1	1	1	1
062	Becas de capacitación	1	1	1	1	1
063	Indemnizaciones por retiros	1	1	1	1	1
064	Contribuciones por asistencia médica	192.885	192.885	192.885	192.885	192.885
066	Ayuda de arrendamiento	1	1	1	1	1
067	Compensación por alimentación	1	1	1	1	1

068	Compensación por alimentación sin aportes	1	1	1	1	1
069	Otros beneficios al personal	1	1	1	1	1
Subgrupo 07: beneficios familiares						
071	Prima por matrimonio	1	1	1	1	1
072	Hogar constituido	91.206	91.206	91.206	91.206	91.206
073	Prima por nacimiento	1	1	1	1	1
074	Prestaciones por hijo	12.169	12.169	12.169	12.169	12.169
078	Prestaciones por salario vacacional	274.981	274.981	274.981	274.981	274.981
079	Otros beneficios familiares	1	1	1	1	1
Subgrupo 08: Cargas legales sobre servicios personales						
081	Aporte patronal al sistema de la seguridad social s/retribuciones	1	1	1	1	1
082	Otros aportes patronales sobre retribuciones	1	1	1	1	1
089	Otras cargas legales sobre servicios personales	1	1	1	1	1
Subgrupo 09: Otras retribuciones						
091	Retribuciones de ejercicios anteriores	1	1	1	1	1
Subtotal		8.705.172	8.705.172	8.705.172	8.705.172	8.705.172
Grupo 1: Bienes de consumo						
Subgrupo 11: Productos alimenticios, agropecuarios y forestales						
111	Alimentos para personas	50.000	50.000	50.000	50.000	50.000
115	Materias primas agropecuarias y forestales	1	1	1	1	1
119	Otros	5.000	10.000	5.000	5.000	5.000
Subgrupo 12: Productos textiles, prendas de vestir y artículos de cuero y similares						
121	Hilados y telas	1	1	1	1	1
122	Prendas de vestir	13.730	13.730	13.730	13.730	13.730
123	Confecciones textiles	1	1	1	1	1
129	Otros	1	1	1	1	1
Subgrupo 13: Productos de papel, libros e impresos						
131	Papeles de oficina	1	1	1	1	1
132	Productos de papel y cartón	36.000	36.000	36.000	36.000	36.000
133	Formularios, impresos similares	1	1	1	1	1
134	Productos de artes gráficas	1	1	1	1	1
135	Libros, revistas y otras publicaciones	1	1	1	1	1
139	Otros	1	1	1	1	1
Subgrupo 14: Productos energéticos						
141	Combustibles derivados del petróleo	137.000	135.000	135.000	135.000	135.000
142	Electricidad	1	1	1	1	1
143	Supergas	1	1	1	1	1
145	Productos energético de Origen vegetal	1	1	1	1	1

149	Otros	1	1	1	1	1
Subgrupo 15: Productos químicos derivados del petróleo y conexos						
151	Lubricantes y otros derivados del petróleo	6.000	6.000	6.000	6.000	6.000
152	Productos medicinales y farmacéuticos	400	400	400	400	400
154	Compuestos químicos y pinturas	68.000	78.000	68.000	68.000	68.000
155	Abonos, fertilizantes, fumigantes, etc.	1	1	1	1	1
156	Productos plásticos, acrílicos y similares	17.200	17.200	17.200	17.200	17.200
157	Artículos de caucho	1	1	1	1	1
159	Otros	1	1	1	1	1
Subgrupo 16: Productos minerales						
161	Productos de loza, cerámica y similares	1	50.000	1	1	1
162	Productos de vidrio	12.000	12.000	3.822.445	12.000	12.000
163	Materiales de construcción	1.777.319	2.899.460	314.362	5.300.155	5.300.155
169	Otros	1	1	1	1	1
Subgrupo 17: Productos metálicos						
171	Productos básicos de hierro y acero	16.000	46.000	16.000	16.000	16.000
172	Productos básicos metálicos no ferrosos	1	1	1	1	1
173	Accesorios metálicos	38.500	38.500	38.500	38.500	38.500
174	Estructuras metálicas acabadas	183.000	183.000	173.000	173.000	173.000
176	Herramientas menores	48.000	48.000	48.000	48.000	48.000
179	Otros	1	1	1	1	1
Subgrupo 19: Otros bienes de consumo						
191	Útiles de oficina	27.050	27.050	27.050	27.050	27.050
192	Elementos de limpieza y de aseo	72.000	72.000	72.000	72.000	72.000
193	Artículos y accesorios eléctricos	36.000	56.000	36.000	36.000	36.000
194	Artículos Menores - médico quirúrgicos	1	1	1	1	1
195	Artículos educacionales, culturales, deportivos y recreativos	22.500	13.500	13.500	13.500	13.500
196	Artículos de cocina y comedor	1	1	1	1	1
197	Artículos y accesorios de informática	12.000	12.000	12.000	12.000	12.000
198	Repuestos y accesorios	106.000	16.000	16.000	16.000	16.000
199	Otros	4.000	4.000	4.000	4.000	4.000
Grupo 2: Servicios no personales						
Subgrupo 21: Servicios básicos						
211	Teléfono, telégrafo y similares	84.000	84.000	84.000	84.000	84.000
212	Agua	1	1	1	1	1
213	Electricidad	1	1	1	1	1
214	Gas	1	1	1	1	1
219	Otros	6.000	6.000	6.000	6.000	6.000

Subgrupo 22: Publicidad, impresiones y encuadernaciones					
221	Publicidad	46.000	46.000	46.000	46.000
222	Propaganda	1	1	1	1
223	Impresiones, reproducciones y encuadernaciones	1	1	1	1
229	Otros	1	1	1	1
Subgrupo 23: Pasajes, viáticos y otros gastos de traslado					
231	Pasajes dentro del país	96.000	96.000	96.000	96.000
234	Viáticos dentro del país	1	1	1	1
239	Otros	1	1	1	1
Subgrupo 24: Transporte de carga, servicios complementarios y almacenamiento					
241	Servicio de mudanzas contratados dentro del país	1	1	1	1
243	Almacenamiento contratado dentro del país	1	1	1	1
245	Fletes y otros gastos contratados dentro del país	1.194.348	2.560.097	3.810.445	4.985.794
247	Correspondencia, encomiendas contratadas dentro país	1	1	1	1
249	Otros	3.000	3.000	3.000	3.000
Subgrupo 25: Arrendamientos					
251	Arrendamientos de inmuebles contratados dentro del país	1	1	1	1
253	Arrendamientos de equipos de computación	1	1	1	1
254	Arrendamientos de equipos de oficina	1	1	1	1
255	Arrendamientos de equipos y aparatos de audio y comunicación	1	1	1	1
257	Arrendamientos de equipos de transporte y similares	1	1	1	1
259	Otros	118.415	118.415	118.415	118.415
Subgrupo 27: Servicios de mantenimiento, reparaciones menores y limpieza					
271	De inmuebles e instalaciones	1	1	1	1
272	De máquinas y equipos industriales	1	1	1	1
273	De automotores	1	1	1	1
274	De otros medios de transporte	1	1	1	1
275	Servicio de Mantenimiento y reparación de mobiliario, equipo de oficina y computación	1	1	1	1
276	De otras máquinas y equipos	1	1	1	1
277	De vías de comunicación	1	1	1	1
278	Servicios de limpieza, aseo y fumigación	1	1	1	1
279	Otros	1	1	1	1
Subgrupo 28: Servicios técnicos, profesionales y artísticos					
281	Servicios relacionados a estudios, investigaciones y proyectos de factibilidad	1	1	1	1
282	Servicios profesionales y técnicos	1	1	1	1
284	Servicios de capacitación	1	1	1	1
285	Servicios informáticos y anexos	1	1	1	1
286	Artísticos y similares	51.000	51.000	51.000	51.000

289	Otros	1	1	1	1	1
Subgrupo 29: Otros servicios no personales						
291	Servicios de vigilancia y custodia	1	1	1	1	1
292	Contratación de equipos, salas y conexos	1	1	1	1	1
294	Servicios de alimentación	1	1	1	1	1
296	Gastos de protocolo	1	1	1	1	1
299	Otros	1	1	1	1	1
Grupo 3: Bienes de Uso						
Subgrupo 31: Maquinarias y equipos de producción						
311	Agropecuaria, de pesca y de minería	1	1	1	1	1
314	De construcción	1	1	1	1	1
319	Otros	1	1	1	1	1
Subgrupo 32: Maquinas, Mobiliario y Equipos de oficina						
321	Maquinas de escribir y calcular	1	1	1	1	1
322	Equipos de telefonía y Similares	40.000	1	1	1	1
323	Equipos de informatica	10.000	1	1	1	1
324	Equipos de imprenta, fotocopiadoras y similares	3.500	1	1	1	1
325	Equipos eléctricos de uso doméstico	48.200	1	1	1	1
326	Mobiliario de oficina	49.500	1	1	1	1
329	Otros	1	1	1	1	1
Subgrupo 34: Equipamiento educacional, cultura y recreativo						
341	Equipos audiovisuales, de fotografía y similares	1	1	1	1	1
343	Equipos deportivos y recreativos	40.000	40.000	40.000	40.000	40.000
344	Mobiliario afectado a estas actividades	4.000	4.000	4.000	4.000	4.000
349	Otros equipos educacionales, culturales y recreativos	1	1	1	1	1
Subgrupo 35: Equipos de transporte, tracción, elevación comunicaciones						
352	Camiones	1	1	1	1	1
353	Otros vehículos automoviles	1	1	1	1	1
Grupo 5 Transferencias						
Subgrupo 55 Transferencias corrientes a instituciones sin fines de lucro						
559	Otras transferencias corrientes a instituciones sin fines de lucro	1	1	1	1	1
Grupo 7 Gastos no calificados						
Subgrupo 72: Otros Gastos Extraordinarios						
721	Gastos Extraordinarios	1	1	1	1	1
Subtotal		4.481.730	6.832.424	9.183.120	11.533.817	11.533.817
Total		13.186.902	15.537.596	17.888.292	20.238.989	20.238.989

Programa

1.36 Municipio de Pando

Rubro	Descripción	2016	2017	2018	2019	2020
Grupo 0: Servicios personales						
SubGrupo 01: Retribuciones de cargos permanentes						
011	Sueldo básico de cargos	33.778.642	33.778.642	33.778.642	33.778.642	33.778.642
Subgrupo 02: Retribuciones personal contratado funciones permanentes						
021	Sueldo básico de funciones contratadas	3.518.638	3.518.638	3.518.638	3.518.638	3.518.638
Subgrupo 03: Retribuciones personal contratado funciones no permanentes						
031	Reribuciones zafrales	1	1	1	1	1
Subgrupo 04: Retribuciones complementarias						
041	Sueldos progresivos	2.407.218	2.407.218	2.407.218	2.407.218	2.407.218
042	Compensaciones	1.589.156	1.589.156	1.589.156	1.589.156	1.589.156
043	Productividad y dedicación	1	1	1	1	1
044	Antigüedad	3.177.505	3.177.505	3.177.505	3.177.505	3.177.505
045	Complementos	183.329	183.329	183.329	183.329	183.329
046	Subrogación y acefalías	1	1	1	1	1
047	Equiparación	1	1	1	1	1
048	Aumentos especiales	967.686	967.686	967.686	967.686	967.686
Subgrupo 05: Retribuciones diversas especiales						
051	Dietas	1	1	1	1	1
052	Trabajo en días inhábiles y nocturno	1.757.209	1.757.209	1.757.209	1.757.209	1.757.209
053	Licencias generadas y no gozadas	27.546	27.546	27.546	27.546	27.546
054	Reribuciones técnicos, asesores y funcionarios administrativos económico comerciales	1	1	1	1	1
055	Reribuciones redistribuidos	1	1	1	1	1
056	prestaciones por accidentes de trabajo	1	1	1	1	1
57	Becas trabajo y pasantías	1	1	1	1	1
058	Horas extras	715.554	715.554	715.554	715.554	715.554
059	Sueldo anual complementario	4.094.191	4.094.191	4.094.191	4.094.191	4.094.191
Subgrupo 06: Beneficios al personal						
061	Seguro por desempleo	1	1	1	1	1
062	Becas de capacitación	1	1	1	1	1
063	Indemnizaciones por retiros	1	1	1	1	1
064	Contribuciones por asistencia médica	1.467.992	1.467.992	1.467.992	1.467.992	1.467.992
066	Ayuda de arrendamiento	1	1	1	1	1
067	Compensación por alimentación	1	1	1	1	1
068	Compensación por alimentación sin aportes	1	1	1	1	1
Subrupo 07: beneficios familiares						
071	Prima por matrimonio	1	1	1	1	1
072	Hogar constituido	471.231	471.231	471.231	471.231	471.231

073	Prima por nacimiento	45.134	45.134	45.134	45.134	45.134
074	Prestaciones por hijo	34.073	34.073	34.073	34.073	34.073
078	Prestaciones por salario vacacional	1.889.110	1.889.110	1.889.110	1.889.110	1.889.110
079	Otros beneficios familiares	1.068.547	1.068.547	1.068.547	1.068.547	1.068.547
Subgrupo 08: Cargas legales sobre servicios personales						
081	Aporte patronal al sistema de la seguridad social s/retribuciones	1	1	1	1	1
082	Otros aportes patronales sobre retribuciones	1	1	1	1	1
089	Otras cargas legales sobre servicios personales	1	1	1	1	1
Subgrupo 09: Otras retribuciones						
091	Retribuciones de ejercicios anteriores	1	1	1	1	1
Subtotal		57.192.781	57.192.781	57.192.781	57.192.781	57.192.781
Subgrupo 11: Productos alimenticios, agropecuarios y forestales						
111	Alimentos para personas	32.671	32.671	32.671	32.671	32.671
112	Alimentos para animales	1	1	1	1	1
114	Productos agroforestales y sus manufacturas	1	1	1	1	1
119	Otros	24.444	74.444	74.444	74.444	74.444
Subgrupo 12: Productos textiles, prendas de vestir y artículos de cuero y similares						
121	Hilados y telas	1	1	1	1	1
122	Prendas de vestir	120.000	120.000	120.000	120.000	120.000
123	Confecciones textiles	100.000	100.000	100.000	100.000	100.000
124	Cueros, pieles y similares	1	1	1	1	1
129	Otros	3.379	53.379	53.379	53.379	53.379
Subgrupo 13: Productos de papel, libros e impresos						
131	Papeles de oficina	11.824	11.824	11.824	11.824	11.824
132	Productos de papel y cartón	22.832	22.832	22.832	22.832	22.832
133	Formularios, impresos similares	15.000	15.000	15.000	15.000	15.000
134	Productos de artes gráficas	1	1	1	1	1
135	Libros, revistas y otras publicaciones	1	1	1	1	1
136	Especies timbradas y valoradas	1	1	1	1	1
139	Otros	340	50.340	50.340	70.340	70.340
Subgrupo 14: Productos energéticos						
141	Combustibles derivados del petróleo	25.000	25.000	25.000	25.000	25.000
142	Electricidad	1	1	1	1	1
143	Supergas	1	1	1	1	1
145	Productos energéticos de origen vegetal	1	50.000	75.000	150.000	150.000
Subgrupo 15: Productos químicos derivados del petróleo y conexos						
151	Lubricantes y otros derivados del petróleo	77.333	77.333	77.333	77.333	77.333
152	Productos medicinales y farmacéuticos	1	1	1	1	1
153	Productos veterinarios	1	1	1	1	1
154	Compuestos químicos y pinturas	197.331	197.331	197.331	197.331	197.331
155	Abonos, fertilizantes, fumigantes, etc.	6.182	6.182	6.182	6.182	6.182
156	Productos plásticos, acrílicos y similares	57.478	57.478	57.478	57.478	57.478

157	Artículos de caucho	25.787	25.787	25.787	25.787	25.787
159	Otros	26.160	176.160	150.000	200.000	200.000
Subgrupo 16: Productos minerales						
161	Productos de loza, cerámica y similares	1	1	1	1	1
162	Productos de vidrio	4.838	4.838	4.838	4.838	4.838
163	Materiales de construcción	1.854.894	3.218.863	4.405.858	6.052.793	6.052.793
169	Otros	1	1	1	1	1
Subgrupo 17: Productos metálicos						
171	Productos básicos de hierro y acero	16.730	16.730	16.730	16.730	16.730
172	Productos básicos metálicos no ferrosos	33.622	33.622	33.622	33.622	33.622
173	Accesorios metálicos	94.606	94.606	94.606	94.606	94.606
174	Estructuras metálicas acabadas	141.778	141.778	141.778	141.778	141.778
176	Herramientas menores	241.360	241.360	241.360	241.360	241.360
179	Otros	1	100.000	150.000	200.000	200.000
Subgrupo 19: Otros bienes de consumo						
191	Útiles de oficina	64.757	64.757	64.757	64.757	64.757
192	Elementos de limpieza y de aseo	36.469	36.469	36.469	36.469	36.469
193	Artículos y accesorios eléctricos	71.151	71.151	71.151	71.151	71.151
194	Artículos menores médico quirúrgicos	1	1	1	1	1
195	Artículos educacionales, culturales, deportivos y recreativos	43.606	43.606	43.606	43.606	43.606
196	Artículos de cocina y comedor	1	1	1	1	1
197	Artículos y accesorios de informática	148.875	148.875	148.875	148.875	148.875
198	Repuestos y accesorios	69.212	69.212	69.212	69.212	69.212
199	Otros	212.647	112.775	250.000	350.000	350.000
Grupo 2: Servicios no personales						
Subgrupo 21: Servicios básicos						
211	Teléfono, telégrafo y similares	1	1	1	1	1
212	Agua	1	1	1	1	1
213	Electricidad	1	1	1	1	1
214	Gas	1	1	1	1	1
219	Otros	1	1	1	1	1
Subgrupo 22: Publicidad, impresiones y encuadernaciones						
221	Publicidad	30.240	30.240	30.240	30.240	30.240
222	Propaganda	34.020	34.020	34.020	34.020	34.020
223	Impresiones, reproducciones y encuadernaciones	15.000	15.000	15.000	15.000	15.000
229	Otros	1	50.000	50.000	70.000	70.000
Subgrupo 23: Pasajes, viáticos y otros gastos de traslado						
231	Pasajes dentro del país	1	1	1	1	1
232	Pasajes al exterior contratados en el país	1	1	1	1	1
233	Pasajes contratados fuera del país	1	1	1	1	1
234	Viáticos dentro del país	1	1	1	1	1
235	Viáticos fuera del país	1	1	1	1	1

236	Otros gastos de traslado en el exterior	1	1	1	1	1
239	Otros	121	25.000	25.000	25.000	25.000
Subgrupo 24: Transporte de carga, servicios complementarios y almacenamiento						
241	Servicio de mudanzas contratados dentro del país	3.780	3.780	3.780	3.780	3.780
243	Almacenamiento contratado dentro del país	6.951	6.951	6.951	6.951	6.951
245	Fletes y otros gastos contratados dentro del país	1.446.165	2.648.350	4.001.318	5.365.412	5.365.412
247	Correspondencia, encomiendas contratadas dentro país	6.445	6.445	6.445	6.445	6.445
248	Correspondencia, encomiendas contratadas fuera del país	2.060	2.060	2.060	2.060	2.060
249	Otros	1	1	1	1	1
Subgrupo 25: Arrendamientos						
251	Arrendamientos de inmuebles contratados dentro del país	1	1	1	1	1
253	Arrendamientos de equipos de computación	1	1	1	1	1
254	Arrendamientos de equipos de oficina	1	1	1	1	1
255	Arrendamientos de equipos y aparatos de audio y comunicación	26.290	26.290	26.290	26.290	26.290
256	Arrendamientos de maquinas y equipos de construcción	1	1	1	1	1
257	Arrendamientos de equipos de transporte y similares	1	1	1	1	1
259	Otros	123.437	123.437	523.437	523.437	523.437
Subgrupo 26: Tributos, seguros y comisiones						
262	Impuestos indirectos	1	1	1	1	1
263	Tasas y otros	1	1	1	1	1
264	Primas y otros gastos de seguro contratados dentro del país	1	1	1	1	1
265	Primas y otros gastos de seguro contratados fuera del país	1	1	1	1	1
266	Comisiones bancarias dentro del país	1	1	1	1	1
269	Otros	1	1	1	1	1
Subgrupo 27: Servicios de mantenimiento, reparaciones menores y limpieza						
271	De inmuebles e instalaciones	1	1	1	1	1
272	De máquinas y equipos industriales	1	1	1	1	1
273	De automotores	132.000	132.000	132.000	132.000	132.000
274	De otros medios de transporte	39.047	39.047	39.047	39.047	39.047
275	Servicio de Mantenimiento y reparación de mobiliario, equipo de oficina y computación	1	1	1	1	1
276	De otras máquinas y equipos	29.609	29.609	29.609	29.609	29.609
278	Servicios de limpieza, aseo y fumigación	1	1	1	1	1
279	Otros	1	1	1	1	1
Subgrupo 28: Servicios técnicos, profesionales y artísticos						
281	Servicios relacionados a estudios, investigaciones y proyectos de factibilidad	1	1	1	1	1
282	Servicios profesionales y técnicos	1	1	1	1	1
283	Servicios médicos, sanitarios y sociales	1	1	1	1	1
284	Servicios de capacitación	1	1	1	1	1
285	Servicios informáticos y anexos	1	1	1	1	1
286	Artísticos y similares	1	1	1	1	1
289	Otros	36.924	36.924	136.924	136.924	136.924
Subgrupo 29: Otros servicios no personales						

291	Servicios de vigilancia y custodia	1	1	1	1	1
292	Contratación de equipos, salas y conexos	1	1	1	1	1
293	Servicios portuarios	7.862	7.862	7.862	7.862	7.862
294	Servicios de alimentación	1	1	1	1	1
295	Mantenimiento de representaciones en el exterior	1	1	1	1	1
296	Gastos de protocolo	1	1	1	1	1
297	Derechos y regalías	18.666	18.666	18.666	18.666	18.666
299	Otros	1	50.000	50.000	50.000	50.000
Grupo 3: Bienes de Uso						
Subgrupo 31: Maquinarias y equipos de producción						
311	Adquisición de Maquinaria de Agropecuaria, de pesca y de minería:	1	1	1	1	1
314	Adquisición de Maquinaria de construcción:	1	1	1	1	1
319	Otros	1	1	1	1	1
Subgrupo 32: Maquinas, mobiliario y equipo de oficina						
321	maquinas de escribir y calcular	1	1	1	1	1
322	Equipos de telefonía y similares	20.113	20.113	20.113	20.113	20.113
323	Adquisición de Equipos de informática:	8.418	8.418	8.418	8.418	8.418
324	Adquisición de equipos de imprenta, fotocopiadoras y similares:	18.900	18.900	18.900	18.900	18.900
325	Adquisición de equipos eléctricos de uso doméstico:	1	1	1	1	1
326	Adquisición de mobiliario de oficina:	207.938	207.938	207.938	207.938	207.938
329	Otros	1	50.000	150.000	150.000	50.000
Subgrupo 34: Equipamiento educacional, cultural y recreativo						
341	Adquisición de equipos audiovisuales, de fotografía y similares:	1	1	1	1	1
343	Adquisición de equipos deportivos y recreativos:	17.610	17.610	17.610	17.610	17.610
344	Mobiliario afectado a estas actividades	92.333	92.333	92.333	92.333	92.333
349	Otros equipos educacionales, culturales y recreativos	1	25.000	25.000	25.000	125.000
Subgrupo 35: Equipos de transporte, tracción, elevación y comunicaciones						
351	Ómnibus	1	1	1	1	1
352	Camiones	1	1	1	1	1
353	Otros vehículos automoviles	1	1	1	1	1
357	Equipos de tracción y elevación	1	1	1	1	1
358	Equipos de comunicaciones	1	1	1	1	1
359	Otros	1	1	1	1	1
Subgrupo 36: Motores y repuestos mayores						
365	Para equipos de transporte	1	1	1	1	1
Subgrupo 38: Construcciones, mejoras y reparaciones mayores						
381	Construcción, mejoras y reparaciones de Viviendas:					
382	Otras edificaciones	1	1	1	1	1
383	Obras hidráulicas, hidroeléctricas y sanitarias	1	1	1	1	1
384	Instalaciones de transmisión y distribución	1	1	1	1	1
386	Otras construcciones de dominio privado	24.445	24.445	24.445	24.445	24.445
387	Construcción, mejora y reparaciones de Vías de comunicación:	1	1	1	1	1

389	Otras construcciones de dominio público	1	1	1	1	1
Subgrupo 39: Otros bienes de uso						
393	Adquisición de Programas de computación y similares:	1	1	1	1	1
Grupo 5: Transferencias						
Subgrupo 55: Transferencias corrientes a instituciones sin fines de lucro						
551	Científicas y de investigación	1	1	1	1	1
552	Educativas	1	1	1	1	1
553	De protección a la salud	1	1	1	1	1
554	De asistencia social	1	1	1	1	1
555	Deportivas, culturales y recreativas	1	1	1	1	1
559	Otras transferencias corrientes a instituciones sin fines de lucro	1	1	1	1	1
Subgrupo 57: Transferencias a unidades familiares						
571	Jubilaciones	1	1	1	1	1
572	Pensiones	1	1	1	1	1
577	Becas	1	1	1	1	1
579	Otras	1	1	1	1	1
Grupo 7: Gastos no clasificados						
Subgrupo 71: Sentencias judiciales y acontecimientos graves o imprevistos						
711	Sentencias judiciales	1	1	1	1	1
712	Catastrofes	1	1	1	1	1
713	Acontecimientos graves o imprevistos	1	1	1	1	1
Subgrupo 72: Otros Gastos extraordinarios						
721	Gastos extraordinarios	1	1	1	1	1
Subgrupo 79: Otros gastos no clasificados						
791	Obligaciones de ejercicios anteriores	1	1	1	1	1
Subtotal		6.128.772	9.244.839	12.570.867	15.896.896	15.896.896
Total		63.321.553	66.437.620	69.763.648	73.089.677	73.089.677

571	Jubilaciones	1	1	1	1	1
572	Pensiones	1	1	1	1	1
577	Becas	1	1	1	1	1
579	Otras	1	1	1	1	1
Grupo 7: Gastos no clasificados						
Subgrupo 71: Sentencias judiciales y acontecimientos graves o imprevistos						
711	Sentencias judiciales	1	1	1	1	1
712	Catastrofes	1	1	1	1	1
713	Acontecimientos graves o imprevistos	1	1	1	1	1
Subgrupo 72: Otros Gastos extraordinarios						
721	Gastos extraordinarios	1	1	1	1	1
Subgrupo 79: Otros gastos no clasificados						
791	Obligaciones de ejercicios anteriores	1	1	1	1	1
Subtotal		6.128.772	9.454.799	12.780.827	16.106.856	16.106.856
Total		63.321.553	66.647.580	69.973.608	73.299.637	73.299.637

Programa

1.37 Municipio de Barros Blancos

Rubro	Descripción	2016	2017	2018	2019	2020
Grupo 0: Servicios personales						
Subgrupo 01: Retribuciones cargos permanentes						
011	Sueldo básico de cargos	4.705.423	4.705.423	4.705.423	4.705.423	4.705.423
Subgrupo 02: Retribuciones personal contratado funciones permanentes						
021	Sueldo básico de funciones contratadas	2.221.520	2.221.520	2.221.520	2.221.520	2.221.520
Subgrupo 03: Retribuciones personal contratado funciones no permanentes						
031	Reribuciones zafrales	1	1	1	1	1
Subgrupo 04: Retribuciones complementarias						
041	Sueldos progresivos	394.415	394.415	394.415	394.415	394.415
042	Compensaciones	21.358	21.358	21.358	21.358	21.358
043	Productividad y dedicación	1	1	1	1	1
044	Antigüedad	380.793	380.793	380.793	380.793	380.793
045	Complementos	85.408	85.408	85.408	85.408	85.408
046	Subrogación y acefalías	1	1	1	1	1
047	Equiparación	1	1	1	1	1
048	Aumentos especiales	159.271	159.271	159.271	159.271	159.271
Subgrupo 05: Retribuciones diversas especiales						
051	Dietas	1	1	1	1	1
052	Trabajo en días inhábiles y nocturno	359.267	359.267	359.267	359.267	359.267
053	Licencias generadas y no gozadas	38.943	38.943	38.943	38.943	38.943
054	Reribuciones técnicos, asesores y funcionarios administrativos económico comerciales	1	1	1	1	1
055	Reribuciones redistribuidos	1	1	1	1	1
056	Prestaciones por accidentes de trabajo	1	1	1	1	1
057	Becas trabajo y pasantías	1	1	1	1	1
058	Horas extras	104.445	104.445	104.445	104.445	104.445
059	Sueldo anual complementario	696.256	696.256	696.256	696.256	696.256
Subgrupo 06: Beneficios al personal						
061	Seguro por desempleo	1	1	1	1	1
062	Becas de capacitación	1	1	1	1	1
063	Indemnizaciones por retiros	1	1	1	1	1
064	Contribuciones por asistencia médica	257.559	257.559	257.559	257.559	257.559
066	Ayuda de arrendamiento	1	1	1	1	1

067	Compensación por alimentación	1	1	1	1	1
068	Compensación por alimentación sin aportes	1	1	1	1	1
069	Otros beneficios al personal	1	1	1	1	1
Subgrupo 07: beneficios familiares						
071	Prima por matrimonio	1	1	1	1	1
072	Hogar constituido	76.005	76.005	76.005	76.005	76.005
073	Prima por nacimiento	1	1	1	1	1
074	Prestaciones por hijo	2.434	2.434	2.434	2.434	2.434
078	Prestaciones por salario vacacional	343.925	343.925	343.925	343.925	343.925
079	Otros beneficios familiares	35.828	35.828	35.828	35.828	35.828
Subgrupo 08: Cargas legales sobre servicios personales						
081	Aporte patronal al sistema de la seguridad social s/retribuciones	1	1	1	1	1
082	Otros aportes patronales sobre retribuciones	1	1	1	1	1
089	Otras cargas legales sobre servicios personales	1	1	1	1	1
Subgrupo 09: Otras retribuciones						
091	Retribuciones de ejercicios anteriores	1	1	1	1	1
Subtotal		9.882.872	9.882.872	9.882.872	9.882.872	9.882.872
Grupo 1: Bienes de consumo						
Subgrupo 11: Productos alimenticios, agropecuarios y forestales						
111	Alimentos para personas	1	1	1	1	1
114	Productos agroforestales y sus manufacturas	50.000	250.000	75.000	75.000	75.000
115	Materias primas agropecuarias y forestales	1	1	1	1	1
119	Otros	1	1	1	1	1
Subgrupo 12: Productos textiles, prendas de vestir y artículos de cuero y similares						
121	Hilados y telas	1	1	1	1	1
122	Prendas de vestir	1	1	1	1	1
123	Confecciones textiles	1	1	1	1	1
129	Otros	1	1	1	1	1
Subgrupo 13: Productos de papel, libros e impresos						
131	Papeles de oficina	1	1	1	1	1
132	Productos de papel y cartón	1	1	1	1	1
133	Formularios, impresos similares	1	1	1	1	1
134	Productos de artes gráficas	1	1	1	1	1
135	Libros, revistas y otras publicaciones	1	1	1	1	1
139	Otros	1	1	1	1	1
Subgrupo 14: Productos energéticos						
141	Combustibles derivados del petróleo	100.000	80.000	80.000	100.000	100.000

142	Electricidad	1	1	1	1	1
143	Supergas	1	1	1	1	1
145	Productos energético de Origen vegetal	1	1	1	1	1
149	Otros	1	1	1	1	1
Subgrupo 15: Productos químicos derivados del petróleo y conexos						
151	Lubricantes y otros derivados del petróleo	1	1	1	1	1
152	Productos medicinales y farmacéuticos	1	1	1	1	1
154	Compuestos químicos y pinturas	50.000	50.000	50.000	150.000	150.000
155	Abonos, fertilizantes, fumigantes, etc.	1	1	1	1	1
156	Productos plásticos, acrílicos y similares	50.000	50.000	150.000	50.000	50.000
157	Artículos de caucho	1	1	1	1	1
159	Otros	1	1	1	1	1
Subgrupo 16: Productos minerales						
161	Productos de loza, cerámica y similares	1	1	1	1	1
162	Productos de vidrio	1	1	1	1	1
163	Materiales de construcción	2.876.017	5.169.311	7.822.119	9.729.933	9.729.933
169	Otros	1	1	1	1	1
Subgrupo 17: Productos metálicos						
171	Productos básicos de hierro y acero	300.000	400.000	400.000	450.000	450.000
172	Productos básicos metálicos no ferrosos	1	1	1	1	1
173	Accesorios metálicos	1	1	1	1	1
174	Estructuras metálicas acabadas	1	1	1	1	1
176	Herramientas menores	1	1	1	1	1
179	Otros	1	1	1	1	1
Subgrupo 19: Otros bienes de consumo						
191	Útiles de oficina	1	1	1	1	1
192	Elementos de limpieza y de aseo	1	1	1	1	1
193	Artículos y accesorios eléctricos	100.000	100.000	100.000	250.000	250.000
194	Artículos menores médicos quirúrgicos	1	1	1	1	1
195	Artículos educacionales, culturales, deportivos y recreativos	1	1	1	1	1
196	Artículos de cocina y comedor	1	1	1	1	1
197	Artículos y accesorios de informática	1	1	1	1	1
198	Repuestos y accesorios	1	1	1	1	1
199	Otros	1	1	1	1	1
Grupo 2: Servicios no personales						
Subgrupo 21: Servicios básicos						
211	Teléfono, telégrafo y similares	1	1	1	1	1

212	Agua	1	1	1	1	1
213	Electricidad	1	1	1	1	1
214	Gas	1	1	1	1	1
219	Otros	1	1	1	1	1
Subgrupo 22: Publicidad, impresiones y encuadernaciones						
221	Publicidad	10.000	60.000	60.000	80.000	80.000
222	Propaganda	1	1	1	1	1
223	Impresiones, reproducciones y encuadernaciones	15.000	65.000	65.000	90.000	90.000
229	Otros	60.000	110.000	110.000	160.000	160.000
Subgrupo 23: Pasajes, viáticos y otros gastos de traslado						
231	Pasajes dentro del país	1	1	1	1	1
234	Viáticos dentro del país	1	1	1	1	1
239	Otros	1	1	1	1	1
Subgrupo 24: Transporte de carga, servicios complementarios y almacenamiento						
241	Servicio de mudanzas contratados dentro del país	1	1	1	1	1
243	Almacenamiento contratado dentro del país	1	1	1	1	1
245	Fletes y otros gastos contratados dentro del país	2.428.602	3.551.913	5.204.720	7.012.520	7.012.520
247	Correspondencia, encomiendas contratadas dentro país	1	1	1	1	1
249	Otros	1	1	1	1	1
Subgrupo 25: Arrendamientos						
251	Arrendamientos de inmuebles contratados dentro del país	1	1	1	1	1
253	Arrendamientos de equipos de computación	1	1	1	1	1
254	Arrendamientos de equipos de oficina	50.000	1	1	1	1
255	Arrendamientos de equipos y aparatos de audio y comunicación	1	1	1	1	1
257	Arrendamientos de equipos de transporte y similares	1	1	1	1	1
259	Otros	67.436	67.434	67.434	67.434	67.434
Subgrupo 27: Servicios de mantenimiento, reparaciones menores y limpieza						
271	De inmuebles e instalaciones	1	1	1	1	1
272	De máquinas y equipos industriales	1	1	1	1	1
273	De automotores	1	1	1	1	1
274	De otros medios de transporte	1	1	1	1	1
275	Servicio de Mantenimiento y reparación de mobiliario, equipo de oficina y computación	1	1	1	1	1
276	De otras máquinas y equipos	1	1	1	1	1
277	De vías de comunicación	1	1	1	1	1
278	Servicios de limpieza, aseo y fumigación	1	1	1	1	1
279	Otros	1	1	1	1	1
Subgrupo 28: Servicios técnicos, profesionales y artísticos						

281	Servicios relacionados a estudios, investigaciones y proyectos de factibilidad	1	1	1	1	1
282	Servicios profesionales y técnicos	1	1	1	1	1
284	Servicios de capacitación	1	1	1	1	1
285	Servicios informáticos y anexos	1	1	1	1	1
286	Artísticos y similares	100.000	200.000	200.000	300.000	300.000
289	Otros	1	1	1	1	1
Subgrupo 29: Otros servicios no personales						
291	Servicios de vigilancia y custodia	1	1	1	1	1
292	Contratación de equipos, salas y conexos	1	1	1	1	1
294	Servicios de alimentación	1	1	1	1	1
296	Gastos de protocolo	50.000	100.000	100.000	100.000	100.000
299	Otros	1	1	1	1	1
Grupo 3: Bienes de uso						
Subgrupo 31: Maquinarias y equipos de producción						
311	Agropecuaria, de pesca y de minería	80.000	1	1	1	1
314	De construcción	1	1	1	1	1
319	Otros	1	1	1	1	1
Subgrupo 32: Maquinas, Mobiliario y Equipos de oficina						
321	Maquinas de escribir y calcular	1	1	1	1	1
322	Equipos de telefonía y Similares	1	1	1	1	1
323	Equipos de informatica	60.000	1	1	1	1
324	Equipos de imprenta, fotocopiadoras y similares	30.000	1	1	1	1
325	Equipos eléctricos de uso doméstico	25.000	1	1	1	1
326	Mobiliario de oficina	18.000	1	1	1	1
329	Otros	1	1	1	1	1
Sugrupo 34: Equipamiento educacional, cultura y recreativo						
341	Equipos audiovisuales, de fotografía y similares	450.000	1	1	1	1
343	Equipos deportivos y recreativos	200.000	1.100.000	850.000	850.000	850.000
344	Mobiliario afectado a estas actividades	1	1	1	1	1
349	Otros equipos educacionales, culturales y recreativos	1	1	1	1	1
Subgrupo 35: Equipos de transporte, tracción, elevación comunicaciones						
352	Camiones	1	1	1	1	1
353	Otros vehículos automoviles	1	1	1	1	1
358	Equipos de comunicaciones	3.000	1	1	1	1
Subgrupo 36: Motores y repuestos mayores						
365	Para equipos de transporte	50.000	1	150.000	150.000	150.000
Grupo 5: Transferencias						

Subgrupo 55: Transferencias corrientes a Instituciones sin fines de lucro					
559	Otras transferencias corrientes a Instituciones sin fines de lucro	1	1	1	1
Grupo 7: Gastos no clasificados					
Subgrupo 72: Otros Gastos Extraordinarios					
721	Gastos Extraordinarios	1	1	1	1
Subtotal					
		7.223.139	11.353.751	15.484.365	19.614.979
Total					
		17.106.011	21.236.623	25.367.237	29.497.851

Programa

1.38 Municipio de Empalme Olmos

Rubro	Descripción	2016	2017	2018	2019	2020
Grupo 0: Servicios personales						
SubGrupo 01: Retribuciones de cargos permanentes						
011	Sueldo básico de cargos	2.328.449	2.328.449	2.328.449	2.328.449	2.328.449
Subgrupo 02: Retribuciones personal contratado funciones permanentes						
021	Sueldo básico de funciones contratadas	976.656	976.656	976.656	976.656	976.656
Subgrupo 03: Retribuciones personal contratado funciones no permanentes						
031	Reribuciones zafrales	1	1	1	1	1
Subgrupo 04: Retribuciones complementarias						
041	Sueldos progresivos	277.954	277.954	277.954	277.954	277.954
042	Compensaciones	10.197	10.197	10.197	10.197	10.197
043	Productividad y dedicación	1	1	1	1	1
044	Antigüedad	164.578	164.578	164.578	164.578	164.578
045	Complementos	81.009	81.009	81.009	81.009	81.009
046	Subrogación y acefalías	1	1	1	1	1
047	Equiparación	1	1	1	1	1
048	Aumentos especiales	78.888	78.888	78.888	78.888	78.888
Subgrupo 05: Retribuciones diversas especiales						
051	Dietas	1	1	1	1	1
052	Trabajo en días inhábiles y nocturno	1	1	1	1	1
053	Licencias generadas y no gozadas	28.029	28.029	28.029	28.029	28.029
054	Reribuciones técnicos, asesores y funcionarios administrativos económico comerciales	1	1	1	1	1
055	Reribuciones redistribuidos	1	1	1	1	1
056	Prestaciones por accidentes de trabajo	1	1	1	1	1
057	Becas trabajo y pasantías	1	1	1	1	1
058	Horas extras	31.389	31.389	31.389	31.389	31.389
059	Sueldo anual complementario	320.226	320.226	320.226	320.226	320.226
Subgrupo 06: Beneficios al personal						
061	Seguro por desempleo	1	1	1	1	1
062	Becas de capacitación	1	1	1	1	1
063	Indemnizaciones por retiros	1	1	1	1	1
064	Contribuciones por asistencia médica	102.417	102.417	102.417	102.417	102.417
066	Ayuda de arrendamiento	1	1	1	1	1
067	Compensación por alimentación	1	1	1	1	1
068	Compensación por alimentación sin aportes	1	1	1	1	1
069	Otros beneficios al personal	1	1	1	1	1

Subgrupo 07: beneficios familiares					
071	Prima por matrimonio	1	1	1	1
072	Hogar constituido	38.002	38.002	38.002	38.002
073	Prima por nacimiento	1	1	1	1
074	Prestaciones por hijo	9.745	9.745	9.745	9.745
078	Prestaciones por salario vacacional	159.115	159.115	159.115	159.115
079	Otros beneficios familiares	1	1	1	1
Subgrupo 08: Cargas legales sobre servicios personales					
081	Aporte patronal al sistema de la seguridad social s/retribuciones	1	1	1	1
082	Otros aportes patronales sobre retribuciones	1	1	1	1
089	Otras cargas legales sobre servicios personales	1	1	1	1
Subgrupo 09: Otras retribuciones					
091	Retribuciones de ejercicios anteriores	1	1	1	1
Subtotal		4.606.678	4.606.678	4.606.678	4.606.678
Grupo 1: Bienes de consumo					
Subgrupo 11: Productos alimenticios, agropecuarios y forestales					
111	Alimentos para personas	1	1	1	1
114	Productos agroforestales y sus manufacturas	104.000	132.000	132.000	168.000
115	Materias primas agropecuarias y forestales	1	1	1	1
119	Otros	1	1	1	1
Subgrupo 12: Productos textiles, prendas de vestir y artículos de cuero y similares					
121	Hilados y telas	1	1	1	1
122	Prendas de vestir	54.000	60.000	60.000	60.000
123	Confecciones textiles	1	1	1	1
129	Otros	1	1	1	1
Subgrupo 13: Productos de papel, libros e impresos					
131	Papeles de oficina	25.000	1	1	1
132	Productos de papel y cartón	1	1	1	1
133	Formularios, impresos similares	1	1	1	1
134	Productos de artes gráficas	1	1	1	1
135	Libros, revistas y otras publicaciones	1	1	1	1
139	Otros	25.000	1	1	1
Subgrupo 14: Productos energéticos					
141	Combustibles derivados del petróleo	100.000	125.000	125.000	125.000
142	Electricidad	1	1	1	1
143	Supergas	1	1	1	1
145	Productos energético de Origen vegetal	1	1	1	1
149	Otros	1	1	1	1
Subgrupo 15: Productos químicos derivados del petróleo y conexos					
151	Lubricantes y otros derivados del petróleo	1	1	1	1

152	Productos medicinales y farmacéuticos	1	1	1	1	1
154	Compuestos químicos y pinturas	146.500	209.000	299.000	371.000	371.000
155	Abonos, fertilizantes, fumigantes, etc.	1	1	1	1	1
156	Productos plásticos, acrílicos y similares	1	1	1	1	1
157	Artículos de caucho	1	1	1	1	1
159	Otros	1	1	1	1	1
Subgrupo 16: Productos minerales						
161	Productos de loza, cerámica y similares	32.500	50.000	85.000	112.500	112.500
162	Productos de vidrio	32.500	50.000	85.000	112.500	112.500
163	Materiales de construcción	431.329	514.625	707.161	534.043	534.043
169	Otros	1	1	1	1	1
Subgrupo 17: Productos metálicos						
171	Productos básicos de hierro y acero	146.500	209.000	299.000	371.000	371.000
172	Productos básicos metálicos no ferrosos	1	1	1	1	1
173	Accesorios metálicos	17.000	25.000	38.000	38.000	38.000
174	Estructuras metálicas acabadas	1	1	1	1	1
176	Herramientas menores	17.000	25.000	38.000	38.000	38.000
179	Otros	1	1	1	1	1
Subgrupo 19: Otros bienes de consumo						
191	Útiles de oficina	25000	1	1	1	1
192	Elementos de limpieza y de aseo	1	1	1	1	1
193	Artículos y accesorios eléctricos	50.000	115.000	140.000	240.000	240.000
194	Artículos menores médico quirúrgicos	1	1	1	1	1
195	Artículos educacionales, culturales, deportivos y recreativos	10.000	10.000	10.000	10.000	10.000
196	Artículos de cocina y comedor	1	1	1	1	1
197	Artículos y accesorios de informática	1	1	1	1	1
198	Repuestos y accesorios	1	1	1	1	1
199	Otros	75000	1	1	1	1
Grupo 2: Servicios no personales						
Subgrupo 21: Servicios básicos						
211	Teléfono, telégrafo y similares	1	1	1	1	1
212	Agua	1	1	1	1	1
213	Electricidad	1	1	1	1	1
214	Gas	1	1	1	1	1
219	Otros	1	1	1	1	1
Subgrupo 22: Publicidad, impresiones y encuadernaciones						
221	Publicidad	85.000	85.000	85.000	85.000	85.000
222	Propaganda	1	1	1	1	1
223	Impresiones, reproducciones y encuadernaciones	1	1	1	1	1
229	Otros	1	1	1	1	1

Subgrupo 23: Pasajes, viáticos y otros gastos de traslado						
231	Pasajes dentro del país	1	1	1	1	1
234	Viáticos dentro del país	1	1	1	1	1
239	Otros	1	1	1	1	1
Subgrupo 24: Transporte de carga, servicios complementarios y almacenamiento						
241	Servicio de mudanzas contratados dentro del país	1	1	1	1	1
243	Almacenamiento contratado dentro del país	1	1	1	1	1
245	Fletes y otros gastos contratados dentro del país	426.340	646.615	898.156	1.065.850	1.065.850
247	Correspondencia, encomiendas contratadas dentro país	1	1	1	1	1
249	Otros	1	1	1	1	1
Subgrupo 25: Arrendamientos						
251	Arrendamientos de inmuebles contratados dentro del país	1	1	1	1	1
253	Arrendamientos de equipos de computación	1	1	1	1	1
254	Arrendamientos de equipos de oficina	1	1	1	1	1
255	Arrendamientos de equipos y aparatos de audio y comunicación	1	1	1	1	1
257	Arrendamientos de equipos de transporte y similares	1	1	1	1	1
259	Otros	278	278	278	278	278
Subgrupo 27: Servicios de mantenimiento, reparaciones menores y limpieza						
271	De inmuebles e instalaciones	1	1	1	1	1
272	De máquinas y equipos industriales	1	1	1	1	1
273	De automotores	1	1	1	1	1
274	De otros medios de transporte	1	1	1	1	1
275	Servicio de Mantenimiento y reparación de mobiliario, equipo de oficina y computación	1	1	1	1	1
276	De otras máquinas y equipos	46.000	86.000	89.000	219.000	219.000
277	Servicio de Mantenimiento y reparación de vías de comunicación:	1	1	1	1	1
278	Servicios de limpieza, aseo y fumigación	1	1	1	1	1
279	Otros	30.000	61.000	50.000	180.000	180.000
Subgrupo 28: Servicios técnicos, profesionales y artísticos						
281	Servicios relacionados a estudios, investigaciones y proyectos de factibilidad	1	1	1	1	1
282	Servicios profesionales y técnicos	1	1	1	1	1
284	Servicios de capacitación	1	1	1	1	1
285	Servicios informáticos y anexos	1	1	1	1	1
286	Artísticos y similares	60.000	120.000	120.000	215.000	215.000
289	Otros	1	1	1	1	1
Subgrupo 29: Otros servicios no personales						
291	Servicios de vigilancia y custodia	1	1	1	1	1
292	Contratación de equipos, salas y conexos	1	1	1	1	1
294	Servicios de alimentación	1	1	1	1	1
296	Gastos de protocolo	90.000	90.000	90.000	90.000	90.000
299	Otros	1	1	1	1	1

Grupo 3: Bienes de Cambio						
Subgrupo 31: Maquinarias y equipos de producción						
311	Agropecuaria, de pesca y de minería	1	1	1	1	1
314	Adquisición de Maquinaria de construcción:	32.500	50.000	85.000	112.500	112.500
319	Otros	1	1	1	1	1
Subgrupo 32: Maquinas, Mobiliario y Equipos de oficina						
321	Maquinas de escribir y calcular	1	1	1	1	1
322	Equipos de telefonía y Similares	1	1	1	1	1
323	Equipos de informatica	1	1	1	1	1
324	Equipos de imprenta, fotocopiadoras y similares	1	1	1	1	1
325	Adquisición de equipos eléctricos de uso doméstico:	100.000	130.000	150.000	200.000	200.000
326	Adquisición de mobiliario de oficina:	100.000	130.000	150.000	200.000	200.000
329	Otros	1	1	1	1	1
Subgrupo 34: Equipamiento educacional, cultura y recreativo						
341	Equipos audiovisuales, de fotografía y similares	1	1	1	1	1
343	Equipos deportivos y recreativos	1	1	1	1	1
344	Mobiliario afectado a estas actividades	1	1	1	1	1
349	Otros equipos educacionales, culturales y recreativos	1	1	1	1	1
Subgrupo 35: Equipos de transporte, tracción, elevación comunicaciones						
352	Camiones	1	1	1	1	1
353	Otros vehículos automoviles	1	1	1	1	1
Grupo 5: Transferencias						
Subgrupo 55: Transferencias corrientes a instituciones sin fines de lucro						
559	Otras transferencias corrientes a instituciones sin fines de lucro	1	1	1	1	1
Grupo 7: Gastos No Clasificados						
Subgrupo 72: Otros Gastos Extraordinarios						
721	Gastos Extraordinarios	1	1	1	1	1
Subtotal		2.261.527	2.923.602	3.735.679	4.547.755	4.547.755
Total		6.868.205	7.530.280	8.342.357	9.154.433	9.154.433

Programa

1.39 Municipio de Toledo

Rubro	Descripción	2016	2017	2018	2019	2020
Grupo 0: Servicios personales						
SubGrupo 01: Retribuciones de cargos permanentes						
011	Sueldo básico de cargos	3.748.591	3.748.591	3.748.591	3.748.591	3.748.591
Subgrupo 02: Retribuciones personal contratado funciones permanentes						
021	Sueldo básico de funciones contratadas	1.926.861	1.926.861	1.926.861	1.926.861	1.926.861
Subgrupo 03: Retribuciones personal contratado funciones no permanentes						
031	Reribuciones zafrales	1	1	1	1	1
Subgrupo 04: Retribuciones complementarias						
041	Sueldos progresivos	55.589	55.589	55.589	55.589	55.589
042	Compensaciones	30.572	30.572	30.572	30.572	30.572
043	Productividad y dedicación	1	1	1	1	1
044	Antigüedad	285.437	285.437	285.437	285.437	285.437
045	Complementos	84.741	84.741	84.741	84.741	84.741
046	Subrogación y acefalías	1	1	1	1	1
047	Equiparación	1	1	1	1	1
048	Aumentos especiales	115.144	115.144	115.144	115.144	115.144
Subgrupo 05: Retribuciones diversas especiales						
051	Dietas	1	1	1	1	1
052	Trabajo en días inhábiles y nocturno	114.799	114.799	114.799	114.799	114.799
053	Licencias generadas y no gozadas	56.101	56.101	56.101	56.101	56.101
054	Reribuciones técnicos, asesores y funcionarios administrativos económico comercial	1	1	1	1	1
055	Reribuciones redistribuidos	1	1	1	1	1
056	prestaciones por accidentes de trabajo	1	1	1	1	1
57	Becas trabajo y pasantías	1	1	1	1	1
058	Horas extras	21.203	21.203	21.203	21.203	21.203
059	Sueldo anual complementario	513.486	513.486	513.486	513.486	513.486
Subgrupo 06: Beneficios al personal						
061	Seguro por desempleo	1	1	1	1	1
062	Becas de capacitación	1	1	1	1	1
063	Indemnizaciones por retiros	1	1	1	1	1
064	Contribuciones por asistencia médica	231.296	231.296	231.296	231.296	231.296
066	Ayuda de arrendamiento	1	1	1	1	1

067	Compensación por alimentación	1	1	1	1	1
068	Compensación por alimentación sin aportes	1	1	1	1	1
Subgrupo 07: beneficios familiares						
071	Prima por matrimonio	1	1	1	1	1
072	Hogar constituido	45.603	45.603	45.603	45.603	45.603
073	Prima por nacimiento	1	1	1	1	1
074	Prestaciones por hijo	19.470	19.470	19.470	19.470	19.470
078	Prestaciones por salario vacacional	296.983	296.983	296.983	296.983	296.983
079	Otros beneficios familiares	1	1	1	1	1
Subgrupo 08: Cargas legales sobre servicios personales						
081	Aporte patronal al sistema de la seguridad social s/retribuciones	1	1	1	1	1
082	Otros aportes patronales sobre retribuciones	1	1	1	1	1
089	Otras cargas legales sobre servicios personales	1	1	1	1	1
Subgrupo 09: Otras retribuciones						
091	Retribuciones de ejercicios anteriores	1	1	1	1	1
Subtotal		7.545.898	7.545.898	7.545.898	7.545.898	7.545.898
Subgrupo 11: Productos alimenticios, agropecuarios y forestales						
111	Alimentos para personas	10.000	20.000	20.000	25.000	10.000
112	Alimentos para animales	1	1	1	1	1
114	Productos agroforestales y sus manufacturas	1	1	1	1	1
115	Materias primas agropecuarias y forestales	1	1	1	1	1
119	Otros	25.000	50.000	50.000	50.000	50.000
Subgrupo 12: Productos textiles, prendas de vestir y artículos de cuero y similares						
121	Hilados y telas	1	1	1	1	1
122	Prendas de vestir	35.000	50.000	60.000	60.000	60.000
123	Confecciones textiles	1	1	1	1	1
124	Cueros, pieles y similares	1	1	1	1	1
129	Otros	1	1	1	1	1
Subgrupo 13: Productos de papel, libros e impresos						
131	Papeles de oficina	1	1	1	1	1
132	Productos de papel y cartón	1	1	1	1	1
133	Formularios, impresos similares	1	1	1	1	1
134	Productos de artes gráficas	1	1	1	1	1
135	Libros, revistas y otras publicaciones	1	1	50.000	50.000	50.000
136	Especies timbradas y valoradas	1	1	1	1	1
139	Otros	1	1	20.000	1	1
Subgrupo 14: Productos energéticos						

141	Combustibles derivados del petróleo	30.000	45.000	10.000	70.000	30.000
142	Electricidad	1	1	1	1	1
143	Supergas	1	1	1	1	1
145	Productos energéticos de origen vegetal	1	1	1	1	1
Subgrupo 15: Productos químicos derivados del petróleo y conexos						
151	Lubricantes y otros derivados del petróleo	1	1	1	1	1
152	Productos medicinales y farmacéuticos	1	1	1	1	1
153	Productos veterinarios	1	1	1	1	1
154	Compuestos químicos y pinturas	20.000	5.000	25.000	70.000	65.000
155	Abonos, fertilizantes, fumigantes, etc.	25.000	50.000	50.000	50.000	50.000
156	Productos plásticos, acrílicos y similares	1	1	1	1	1
157	Artículos de caucho	1	1	1	1	1
159	Otros	1	1	1	1	1
Subgrupo 16: Productos minerales						
161	Productos de loza, cerámica y similares	100.000	55.000	135.000	150.000	200.000
162	Productos de vidrio	60.000	60.000	110.000	100.000	110.000
163	Materiales de construcción	2.019.894	3.466.946	4.736.095	7.040.675	7.287.927
169	Otros	1	1	1	1	1
Subgrupo 17: Productos metálicos						
171	Productos básicos de hierro y acero	22.500	127.500	137.500	162.500	152.500
172	Productos básicos metálicos no ferrosos	2.500	2.500	2.500	2.500	2.500
173	Accesorios metálicos	15.000	25.000	35.000	60.000	50.000
174	Estructuras metálicas acabadas	400.000	500.000	500.000	500.000	288.922
176	Herramientas menores	40.000	65.000	75.000	90.000	80.000
179	Otros	1	1	1	1	1
Subgrupo 19: Otros bienes de consumo						
191	Útiles de oficina	1	1	1	1	1
192	Elementos de limpieza y de aseo	1	1	1	1	1
193	Artículos y accesorios eléctricos	15.000	35.000	45.000	60.000	50.000
194	Artículos menores médico quirúrgicos	1	1	1	1	1
195	Artículos educacionales, culturales, deportivos y recreativos	1	1	1	1	1
196	Artículos de cocina y comedor	1	1	1	1	1
197	Artículos y accesorios de informática	50.000	50.000	60.000	50.000	50.000
198	Repuestos y accesorios	1	1	1	1	1
199	Otros	1	1	1	1	1
Grupo 2: Servicios no personales						
Subgrupo 21: Servicios básicos						

211	Teléfono, telégrafo y similares	1	1	1	1	1
212	Agua	1	1	1	1	1
213	Electricidad	1	1	1	1	1
214	Gas	1	1	1	1	1
219	Otros	10.000	15.000	10.000	15.000	10.000
Subgrupo 22: Publicidad, impresiones y encuadernaciones						
221	Publicidad	20.000	10.000	27.500	20.000	15.000
222	Propaganda	15.000	10.000	17.500	15.000	10.000
223	Impresiones, reproducciones y encuadernaciones	25.000	45.000	25.000	25.000	15.000
229	Otros	1	25.000	1	1	1
Subgrupo 23: Pasajes, viáticos y otros gastos de traslado						
231	Pasajes dentro del país	1	1	1	1	1
232	Pasajes al exterior contratados en el país	1	1	1	1	1
233	Pasajes contratados fuera del país	1	1	1	1	1
234	Viáticos dentro del país	1	1	1	1	1
235	Viáticos fuera del país	1	1	1	1	1
236	Otros gastos de traslado en el exterior	1	1	1	1	1
239	Otros	1	1	1	1	1
Subgrupo 24: Transporte de carga, servicios complementarios y almacenamiento						
241	Servicio de mudanzas contratados dentro del país	1	1	1	1	1
243	Almacenamiento contratado dentro del país	1	1	1	1	1
245	Fletes y otros gastos contratados dentro del país	1.539.536	2.319.975	3.293.313	3.848.871	3.875.046
247	Correspondencia, encomiendas contratadas dentro país	1	1	1	1	1
248	Correspondencia, encomiendas contratadas fuera del país	1	1	1	1	1
249	Otros	1	1	1	1	1
Subgrupo 25: Arrendamientos						
251	Arrendamientos de inmuebles contratados dentro del país	1	1	1	1	1
253	Arrendamientos de equipos de computación	5.000	5.000	20.000	20.000	20.000
254	Arrendamientos de equipos de oficina	5.000	10.000	30.000	30.000	30.000
255	Arrendamientos de equipos y aparatos de audio y comunicación	1	1	1	1	1
256	Arrendamientos de maquinas y equipos de construcción	1	1	1	1	1
257	Arrendamientos de equipos de transporte y similares	1	25.000	1	1	1
259	Otros	7.965	32.965	7.965	7.965	7.965
Subgrupo 26: Tributos, seguros y comisiones						
262	Impuestos indirectos	1	1	1	1	1
263	Tasas y otros	1	1	1	1	1
264	Primas y otros gastos de seguro contratados dentro del país	1	1	1	1	1

265	Primas y otros gastos de seguro contratados fuera del país	1	1	1	1	1
266	Comisiones bancarias dentro del país	1	1	1	1	1
269	Otros	1	1	1	1	1
Subgrupo 27: Servicios de mantenimiento, reparaciones menores y limpieza						
271	De inmuebles e instalaciones	1	100.000	150.000	150.000	150.000
272	De máquinas y equipos industriales	5.000	10.000	20.000	20.000	20.000
273	De automotores	1	1	1	1	1
274	De otros medios de transporte	1	1	1	1	1
275	Servicio de Mantenimiento y reparación de mobiliario, equipo de oficina y computac	10.000	10.000	30.000	30.000	30.000
276	De otras máquinas y equipos	155.000	230.000	400.000	410.000	410.000
278	Servicios de limpieza, aseo y fumigación	1	1	1	1	1
279	Otros	80.000	100.000	150.000	150.000	150.000
Subgrupo 28: Servicios técnicos, profesionales y artísticos						
281	Servicios relacionados a estudios, investigaciones y proyectos de factibilidad	325.000	250.000	380.000	300.000	600.000
282	Servicios profesionales y técnicos	1	1	1	1	1
283	Servicios médicos, sanitarios y sociales	1	1	1	1	1
284	Servicios de capacitación	1	1	1	1	1
285	Servicios informáticos y anexos	1	1	1	1	1
286	Artísticos y similares	1	1	1	1	1
289	Otros	1	1	1	1	1
Subgrupo 29: Otros servicios no personales						
291	Servicios de vigilancia y custodia	1	1	1	1	1
292	Contratación de equipos, salas y conexos	1	1	1	1	1
293	Servicios portuarios	1	1	1	1	1
294	Servicios de alimentación	1	1	1	1	1
295	Mantenimiento de representaciones en el exterior	1	1	1	1	1
296	Gastos de protocolo	10.000	30.000	35.000	40.000	15.000
297	Derechos y regalías	1	1	1	1	1
299	Otros	1	1	1	1	1
Grupo 3: Bienes de uso						
Subgrupo 31: Maquinarias y equipos de producción						
311	Adquisición de Maquinaria de Agropecuaria, de pesca y de minería	1	1	1	1	1
312	De industria manufacturera	1	1	1	1	1
313	De electricidad, gas y agua	1	1	1	1	1
314	Adquisición de Maquinaria de construcción	35.000	50.000	70.000	70.000	70.000
319	Otros	1	1	1	1	1
Subgrupo 32: Maquinas, mobiliario y equipo de oficina						

321	Máquinas de escribir y calcular	1	1	1	1	1
322	Equipos de telefonía y similares	10.000	10.000	30.000	30.000	30.000
323	Adquisición de Equipos de informática	1	1	1	1	1
324	Adquisición de equipos de imprenta, fotocopiadoras y similares	5.000	5.000	15.000	15.000	15.000
325	Adquisición de equipos eléctricos de uso doméstico	1	1	1	1	1
326	Adquisición de mobiliario de oficina	10.000	10.000	25.000	25.000	25.000
329	Otros	1	1	1	1	1
Subgrupo 33: Equipamientos sanitarios y científico						
331	Adquisición de equipamiento médico, de laboratorio y otros de la salud	1	1	1	1	1
332	Técnico y científico	1	1	1	1	1
339	Otros	1	1	1	1	1
Subgrupo 34: Equipamiento educacional, cultural y recreativo						
341	Adquisición de equipos audiovisuales, de fotografía y similares	10.000	1	1	1	1
342	Obras de arte y piezas de museo	1	1	1	1	1
343	Adquisición de equipos deportivos y recreativos	35.000	130.000	10.000	170.000	20.000
344	Mobiliario afectado a estas actividades	1	1	1	1	1
349	Otros equipos educacionales, culturales y recreativos	1	1	1	1	1
Subgrupo 35: Equipos de transporte, tracción, elevación y comunicaciones						
351	Omnibus	1	1	1	1	1
352	Camiones	1	1	1	1	1
353	Otros vehículos automóviles	1	1	1	1	1
357	Equipos de tracción y elevación	1	1	1	1	1
358	Equipos de comunicaciones	1	1	1	1	1
359	Otros	1	1	1	1	1
Subgrupo 36: Motores y repuestos mayores						
361	Para máquinas equipos de producción	1	1	1	1	1
362	Para máquinas y equipos de oficina	1	1	1	1	1
363	Para equipos médicos, sanitarios y científicos	1	1	1	1	1
364	Para equipos educacionales, culturales y recreativos	1	1	1	1	1
365	Para equipos de transporte	1	1	1	1	1
366	Para equipos de tracción y elevación	1	1	1	1	1
367	Para equipos de comunicaciones	1	1	1	1	1
369	Otros	1	1	1	1	1
Subgrupo 37: Tierras, edificios y otros bienes preexistentes						
371	Adquisición de tierras y terrenos	1	1	1	1	1
372	Edificios e instalaciones	1	1	1	1	1
379	Otros	1	1	1	1	1

Subgrupo 38: Construcciones, mejoras y reparaciones mayores						
381	Construcción, mejoras y reparaciones de Viviendas					
382	Otras edificaciones	120.000	200.000	305.000	122.350	1
383	Obras hidráulicas, hidroeléctricas y sanitarias	1	1	1	1	1
384	Instalaciones de transmisión y distribución	1	1	1	1	1
386	Otras construcciones de dominio privado	1	1	1	1	1
387	Construcción, mejora y reparaciones de Vías de comunicación	1	1	1	1	1
389	Otras construcciones de dominio público	1	1	1	1	1
Subgrupo 39: Otros bienes de uso						
393	Adquisición de Programas de computación y similares	1	1	1	1	1
394	Activos intangibles	1	1	1	1	1
399	Otros	1	1	1	1	1
Grupo 5: Transferencias						
Subgrupo 55: Transferencias corrientes a instituciones sin fines de lucro						
551	Científicas y de investigación	1	1	1	1	1
552	Educativas	1	1	1	1	1
553	De protección a la salud	1	1	1	1	1
554	De asistencia social	1	1	1	1	1
555	Deportivas, culturales y recreativas	1	1	1	1	1
559	Otras transferencias corrientes a instituciones sin fines de lucro	1	1	1	1	1
Subgrupo 72: Otros Gastos extraordinarios						
721	Gastos extraordinarios	1	1	1	1	1
Subgrupo 79: Otros gastos no clasificados						
791	Obligaciones de ejercicios anteriores	1	1	1	1	1
Subtotal		5.307.519	8.240.008	11.172.495	14.104.984	14.104.984
Total		12.853.417	15.785.906	18.718.393	21.650.882	21.650.882

Programa

1.40 Municipio de Suárez

Rubro	Descripción	2016	2017	2018	2019	2020
Grupo 0: Servicios personales						
SubGrupo 01: Retribuciones de cargos permanentes						
011	Sueldo básico de cargos	2.941.463	2.941.463	2.941.463	2.941.463	2.941.463
Subgrupo 02: Retribuciones personal contratado funciones permanentes						
021	Sueldo básico de funciones contratadas	1.549.726	1.549.726	1.549.726	1.549.726	1.549.726
Subgrupo 03: Retribuciones personal contratado funciones no permanentes						
031	Reribuciones zafrales	1	1	1	1	1
Subgrupo 04: Retribuciones complementarias						
041	Sueldos progresivos	250.885	250.885	250.885	250.885	250.885
042	Compensaciones	6.293	6.293	6.293	6.293	6.293
043	Productividad y dedicación	1	1	1	1	1
044	Antigüedad	292.888	292.888	292.888	292.888	292.888
045	Complementos	111.334	111.334	111.334	111.334	111.334
046	Subrogación y acefalías	1	1	1	1	1
047	Equiparación	1	1	1	1	1
048	Aumentos especiales	105.619	105.619	105.619	105.619	105.619
Subgrupo 05: Retribuciones diversas especiales						
051	Dietas	1	1	1	1	1
052	Trabajo en días inhábiles y nocturno	18.430	18.430	18.430	18.430	18.430
053	Licencias generadas y no gozadas	75.931	75.931	75.931	75.931	75.931
054	Reribuciones técnicos, asesores y funcionarios administrativos económico comerciales	1	1	1	1	1
055	Reribuciones redistribuidos	1	1	1	1	1
056	prestaciones por accidentes de trabajo	1	1	1	1	1
57	Becas trabajo y pasantías	1	1	1	1	1
058	Horas extras	1	1	1	1	1
059	Sueldo anual complementario	426.548	426.548	426.548	426.548	426.548
Subgrupo 06: Beneficios al personal						
061	Seguro por desempleo	1	1	1	1	1
062	Becas de capacitación	1	1	1	1	1
063	Indemnizaciones por retiros	1	1	1	1	1
064	Contribuciones por asistencia médica	180.377	180.377	180.377	180.377	180.377
066	Ayuda de arrendamiento	1	1	1	1	1
067	Compensación por alimentación	1	1	1	1	1
068	Compensación por alimentación sin aportes	1	1	1	1	1
Subrupu 07: beneficios familiares						

071	Prima por matrimonio	1	1	1	1	1
072	Hogar constituido	53.203	53.203	53.203	53.203	53.203
073	Prima por nacimiento	1	1	1	1	1
074	Prestaciones por hijo	12.169	12.169	12.169	12.169	12.169
078	Prestaciones por salario vacacional	217.374	217.374	217.374	217.374	217.374
079	Otros beneficios familiares	1	1	1	1	1
Subgrupo 08: Cargas legales sobre servicios personales						
081	Aporte patronal al sistema de la seguridad social s/retribuciones	1	1	1	1	1
082	Otros aportes patronales sobre retribuciones	1	1	1	1	1
089	Otras cargas legales sobre servicios personales	1	1	1	1	1
091	Retribuciones de ejercicios anteriores	1	1	1	1	1
Subtotal		6.242.264	6.242.264	6.242.264	6.242.264	6.242.264
Subgrupo 11: Productos alimenticios, agropecuarios y forestales						
111	Alimentos para personas	30.000	33.000	53.000	53.000	85.000
112	Alimentos para animales	1	1	1	1	1
114	Productos agroforestales y sus manufacturas	60.500	150.000	185.000	220.000	232.000
115	Materias primas agropecuarias y forestales	1	40.000	55.000	59.000	65.000
119	Otros	1	1	1	1	1
Subgrupo 12: Productos textiles, prendas de vestir y artículos de cuero y similares						
121	Hilados y telas	1	1	1	1	1
122	Prendas de vestir	50.000	70.000	50.000	85.000	85.000
123	Confecciones textiles	1	1	1	120.000	120.000
124	Cueros, pieles y similares	1	1	1	1	1
129	Otros	50.000	50.000	50.000	50.000	50.000
Subgrupo 13: Productos de papel, libros e impresos						
131	Papeles de oficina	10.909	10.909	18.182	45.000	45.000
132	Productos de papel y cartón	10.909	10.909	18.182	22.728	22.728
133	Formularios, impresos similares	10.910	10.910	18.181	22.728	22.728
134	Productos de artes gráficas	1	1	1	25.000	25.000
135	Libros, revistas y otras publicaciones	1	1	1	1	1
136	Especies timbradas y valoradas	1	1	1	1	1
139	Otros	1	1	1	1	1
Subgrupo 14: Productos energéticos						
141	Combustibles derivados del petróleo	62.615	155.000	220.000	295.000	295.000
142	Electricidad	1	1	1	1	1
143	Supergas	1	1	1	1	1
145	Productos energéticos de origen vegetal	1	1	1	1	1
Subgrupo 15: Productos químicos derivados del petróleo y conexos						
151	Lubricantes y otros derivados del petróleo	37.615	159.769	186.461	260.000	260.000

152	Productos medicinales y farmacéuticos	1	1	1	1	1
153	Productos veterinarios	1	1	1	1	1
154	Compuestos químicos y pinturas	107.472	190.714	205.000	493.571	343.571
155	Abonos, fertilizantes, fumigantes, etc.	1	1	1	1	1
156	Productos plásticos, acrílicos y similares	61.759	103.428	106.428	218.572	218.572
157	Artículos de caucho	30.000	25.000	30.000	30.000	25.000
159	Otros	1	1	1	1	1
Subgrupo 16: Productos minerales						
161	Productos de loza, cerámica y similares	59.615	106.769	155.211	108.153	131.230
162	Productos de vidrio	87.473	126.056	188.891	156.116	179.192
163	Materiales de construcción	1.621.346	2.449.068	3.413.017	4.026.885	4.026.885
169	Otros	85.330	132.484	183.783	136.725	159.802
Subgrupo 17: Productos metálicos						
171	Productos básicos de hierro y acero	87.472	141.054	213.890	417.142	267.142
172	Productos básicos metálicos no ferrosos	25.714	25.714	28.572	28.572	28.572
173	Accesorios metálicos	147.088	232.824	344.100	294.270	340.423
174	Estructuras metálicas acabadas	1	1	25.000	35.000	35.000
176	Herramientas menores	30.000	50.000	40.000	75.000	75.000
179	Otros	30.000	50.000	60.000	134.382	134.382
Subgrupo 19: Otros bienes de consumo						
191	Útiles de oficina	10.909	10.909	18.182	45.000	45.000
192	Elementos de limpieza y de aseo	10.909	10.909	18.182	115.000	135.000
193	Artículos y accesorios eléctricos	72.668	111.249	178.500	226.299	226.299
194	Artículos menores médico quirúrgicos	1	1	1	1	1
195	Artículos educacionales, culturales, deportivos y recreativos	5.000	35.000	45.000	75.000	95.000
196	Artículos de cocina y comedor	1	1	1	1	1
197	Artículos y accesorios de informática	10.909	10.909	18.182	22.727	22.727
198	Repuestos y accesorios	10.909	25.909	18.182	60.000	60.000
199	Otros	10.909	10.909	18.182	22.727	22.727
Grupo 2: Servicios no personales						
Subgrupo 21: Servicios básicos						
211	Teléfono, telégrafo y similares	1	1	1	1	1
212	Agua	1	1	1	1	1
213	Electricidad	1	1	1	1	1
214	Gas	1	1	1	1	1
219	Otros	1	1	1	1	1
Subgrupo 22: Publicidad, impresiones y encuadernaciones						
221	Publicidad	40.000	45.000	50.000	50.000	50.000
222	Propaganda	40.000	45.000	50.000	50.000	50.000
223	Impresiones, reproducciones y encuadernaciones	10.000	10.000	20.000	20.000	20.000

229	Otros	1	1	1	1	1
Subgrupo 23: Pasajes, viáticos y otros gastos de traslado						
231	Pasajes dentro del país	1	1	1	1	1
232	Pasajes al exterior contratados en el país	1	1	1	1	1
233	Pasajes contratados fuera del país	1	1	1	1	1
234	Viáticos dentro del país	1	1	1	1	1
235	Viáticos fuera del país	1	1	1	1	1
236	Otros gastos de traslado en el exterior	1	1	1	1	1
239	Otros	1	30.000	40.000	40.000	70.000
Subgrupo 24: Transporte de carga, servicios complementarios y almacenamiento						
241	Servicio de mudanzas contratados dentro del país	25.000	25.000	40.000	40.000	40.000
243	Almacenamiento contratado dentro del país	1	1	1	1	1
245	Fletes y otros gastos contratados dentro del país	1.551.649	2.340.792	3.256.940	3.857.556	3.857.173
247	Correspondencia, encomiendas contratadas dentro país	1	1	1	1	1
248	Correspondencia, encomiendas contratadas fuera del país	1	1	1	1	1
249	Otros	1	1	1	1	1
Subgrupo 25: Arrendamientos						
251	Arrendamientos de inmuebles contratados dentro del país	1	1	1	1	1
253	Arrendamientos de equipos de computación	1	1	1	1	1
254	Arrendamientos de equipos de oficina	1	1	1	1	1
255	Arrendamientos de equipos y aparatos de audio y comunicación	100.000	100.000	200.000	200.000	200.000
256	Arrendamientos de maquinas y equipos de construcción	1	1	1	1	1
257	Arrendamientos de equipos de transporte y similares	1	1	1	1	1
259	Otros	7.229	7.229	7.229	7.229	7.229
Subgrupo 26: Tributos, seguros y comisiones						
262	Impuestos indirectos	1	1	1	1	1
263	Tasas y otros	1	1	1	1	1
264	Primas y otros gastos de seguro contratados dentro del país	1	1	1	1	1
265	Primas y otros gastos de seguro contratados fuera del país	1	1	1	1	1
266	Comisiones bancarias dentro del país	1	1	1	1	1
269	Otros	1	1	1	1	1
Subgrupo 27: Servicios de mantenimiento, reparaciones menores y limpieza						
271	De inmuebles e instalaciones	1	1	1	1	1
272	De máquinas y equipos industriales	1	1	1	1	1
273	De automotores	73.334	156.667	156.667	260.000	300.000
274	De otros medios de transporte	1	1	1	1	1
275	Servicio de Mantenimiento y reparación de mobiliario, equipo de oficina y computación	1	1	1	1	1
276	De otras máquinas y equipos	93.333	181.667	181.667	285.000	285.000
278	Servicios de limpieza, aseo y fumigación	1	1	35.000	45.000	45.000
279	Otros	93.333	108.333	115.000	143.334	143.334

Subgrupo 28: Servicios técnicos, profesionales y artísticos					
281	Servicios relacionados a estudios, investigaciones y proyectos de factibilidad	1	1	1	1
282	Servicios profesionales y técnicos	1	1	1	1
283	Servicios médicos, sanitarios y sociales	1	1	1	1
284	Servicios de capacitación	5.000	5.000	15.000	15.000
285	Servicios informáticos y anexos	1	1	1	1
286	Artísticos y similares	280.000	280.000	360.000	360.000
289	Otros	1	1	1	1
Subgrupo 29: Otros servicios no personales					
291	Servicios de vigilancia y custodia	1	1	1	1
292	Contratación de equipos, salas y conexos	1	1	1	1
293	Servicios portuarios	1	1	1	1
294	Servicios de alimentación	1	1	1	1
295	Mantenimiento de representaciones en el exterior	1	1	1	1
296	Gastos de protocolo	40.000	75.000	115.000	210.000
297	Derechos y regalías	1	1	1	1
299	Otros	1	1	1	1
Grupo 3: Bienes de uso					
Subgrupo 31: Maquinarias y equipos de producción					
314	Adquisición de Maquinaria de construcción	1	1	1	1
Subgrupo 32: Maquinas, mobiliario y equipo de oficina					
323	Adquisición de Equipos de informática	10.909	10.909	18.182	35.000
324	Adquisición de equipos de imprenta, fotocopiadoras y similares	10.908	10.908	18.181	22.727
325	Adquisición de equipos eléctricos de uso doméstico	1	52.000	1	75.000
326	Adquisición de mobiliario de oficina	1	1	1	1
329	Otros	1	1	1	1
Subgrupo 34: Equipamiento educacional, cultural y recreativo					
341	Adquisición de equipos audiovisuales, de fotografía y similares	30.000	30.000	1	1
343	Adquisición de equipos deportivos y recreativos	30.000	55.000	65.000	120.000
344	Mobiliario afectado a estas actividades	1	1	1	1
349	Otros equipos educacionales, culturales y recreativos	1	1	80.000	80.000
Subgrupo 35: Equipos de transporte, tracción, elevación y comunicaciones					
352	Camiones	1	1	1	1
359	Otros	1	70.000	100.000	100.000
382	Otras edificaciones	1	1	1	1
Grupo 5: Transferencias					
Subgrupo 55: Transferencias corrientes a instituciones sin fines de lucro					
551	Científicas y de investigación	1	1	1	1
552	Educativas	1	1	1	1

553	De protección a la salud	1	1	1	1	1
554	De asistencia social	1	1	1	1	1
555	Deportivas, culturales y recreativas	1	1	1	1	1
559	Otras transferencias corrientes a instituciones sin fines de lucro	1	1	1	1	1
Subgrupo 72: Otros Gastos extraordinarios						
721	Gastos extraordinarios	1	1	1	1	1
Subgrupo 79: Otros gastos no clasificados						
791	Obligaciones de ejercicios anteriores	1	1	1	1	1
Subtotal		5.269.717	8.177.985	11.086.251	13.994.517	13.994.517
Total		11.511.981	14.420.249	17.328.515	20.236.781	20.236.781

Rubro	Descripción	2016	2017	2018	2019	2020
Grupo 0: Servicios personales						
Subgrupo 01: Retribuciones de cargos permanentes						
011	Sueldo básico de cargos	15.098.885	15.098.885	15.098.885	15.098.885	15.098.885
Subgrupo 02: Retribuciones personal contratado funciones permanentes						
021	Sueldo básico de funciones contratadas	3.035.085	3.035.085	3.035.085	3.035.085	3.035.085
Subgrupo 03: Retribuciones personal contratado funciones no permanentes						
031	Reribuciones zafrales	1	1	1	1	1
Subgrupo 04: Retribuciones complementarias						
041	Sueldos progresivos	1.364.847	1.364.847	1.364.847	1.364.847	1.364.847
042	Compensaciones	1.158.212	1.158.212	1.158.212	1.158.212	1.158.212
043	Productividad y dedicación	1	1	1	1	1
044	Antigüedad	1.988.107	1.988.107	1.988.107	1.988.107	1.988.107
045	Complementos	72.318	72.318	72.318	72.318	72.318
046	Subrogación y acefalías	1	1	1	1	1
047	Equiparación	1	1	1	1	1
048	Aumentos especiales	587.382	587.382	587.382	587.382	587.382
Subgrupo 05: Retribuciones diversas especiales						
051	Dietas	1	1	1	1	1
052	Trabajo en días inhábiles y nocturno	613.560	613.560	613.560	613.560	613.560
053	Licencias generadas y no gozadas	89.833	89.833	89.833	89.833	89.833
054	Reribuciones técnicos, asesores y funcionarios administrativos económico comerciale	1	1	1	1	1
055	Reribuciones redistribuidos	1	1	1	1	1
056	Prestaciones por accidentes de trabajo	1	1	1	1	1
057	Becas trabajo y pasantías	1	1	1	1	1
058	Horas extras	52.592	52.592	52.592	52.592	52.592
059	Sueldo anual complementario	2.036.072	2.036.072	2.036.072	2.036.072	2.036.072
Subgrupo 06: Beneficios al personal						
061	Seguro por desempleo	1	1	1	1	1
062	Becas de capacitación	1	1	1	1	1
063	Indemnizaciones por retiros	1	1	1	1	1
064	Contribuciones por asistencia médica	1.017.838	1.017.838	1.017.838	1.017.838	1.017.838
066	Ayuda de arrendamiento	1	1	1	1	1
067	Compensación por alimentación	1	1	1	1	1
068	Compensación por alimentación sin aportes	1	1	1	1	1

069	Otros beneficios al personal	1	1	1	1	1
Subgrupo 07: beneficios familiares						
071	Prima por matrimonio	1	1	1	1	1
072	Hogar constituido	418.027	418.027	418.027	418.027	418.027
073	Prima por nacimiento	45.134	45.134	45.134	45.134	45.134
074	Prestaciones por hijo	46.261	46.261	46.261	46.261	46.261
078	Prestaciones por salario vacacional	1.405.459	1.405.459	1.405.459	1.405.459	1.405.459
079	Otros beneficios familiares	476.128	476.128	476.128	476.128	476.128
Subgrupo 08: Cargas legales sobre servicios personales						
081	Aporte patronal al sistema de la seguridad social s/retribuciones	1	1	1	1	1
082	Otros aportes patronales sobre retribuciones	1	1	1	1	1
089	Otras cargas legales sobre servicios personales	1	1	1	1	1
Subgrupo 09: Otras retribuciones						
091	Retribuciones de ejercicios anteriores	1	1	1	1	1
Subtotal		29.505.761	29.505.761	29.505.761	29.505.761	29.505.761
Grupo 1: Bienes de consumo						
Subgrupo 11: Productos alimenticios, agropecuarios y forestales						
111	Alimentos para personas	31.000	33.215	35.626	42.255	43.119
114	Productos agroforestales y sus manufacturas	1	1	20.000	1	1
115	Materias primas agropecuarias y forestales	18.000	18.195	60.403	27.058	27.293
119	Otros	15.000	15.000	15.000	23.434	23.434
Subgrupo 12: Productos textiles, prendas de vestir y artículos de cuero y similares						
121	Hilados y telas	20.000	20.650	21.342	27.079	27.865
122	Prendas de vestir	5.000	5.000	5.000	10.000	10.000
123	Confecciones textiles	5.000	5.000	5.000	15.000	15.000
124	Cueros, pieles y similares	10.000	10.000	10.000	10.000	10.000
129	Otros	1	1	1	1	1
Subgrupo 13: Productos de papel, libros e impresos						
131	Papeles de oficina	2.000	2.000	2.000	2.000	2.000
132	Productos de papel y cartón	27.000	28.625	30.355	32.198	34.161
133	Formularios, impresos similares	1.500	1.500	1.500	1.500	1.500
134	Productos de artes gráficas	44.000	46.860	69.906	53.150	55.745
135	Libros, revistas y otras publicaciones	1	1	1	1	1
139	Otros	1	1	20.000	1	1
Subgrupo 14: Productos energéticos						
141	Combustibles derivados del petróleo	3.000	8.195	8.403	3.624	3.859
142	Electricidad	1	1	1	1	1
143	Supergas	1	1	1	1	1

145	Productos energético de Origen vegetal	1	1	1	1	1
149	Otros	1	1	1	1	1
Subgrupo 15: Productos químicos derivados del petróleo y conexos						
151	Lubricantes y otros derivados del petróleo	1	1	1	1	1
152	Productos medicinales y farmacéuticos	1	1	1	1	1
154	Compuestos químicos y pinturas	1	1	10.000	1	1
155	Abonos, fertilizantes, fumigantes, etc.	1	1	1	1	1
156	Productos plásticos, acrílicos y similares	107.000	148.755	160.624	449.214	451.334
157	Artículos de caucho	1	1	1	1	1
159	Otros	1	1	1	1	1
Subgrupo 16: Productos minerales						
161	Productos de loza, cerámica y similares	13.000	21.195	21.403	21.624	21.859
162	Productos de vidrio	45.000	45.000	73.000	73.000	73.000
163	Materiales de construcción	983.491	1.442.576	1.979.645	2.411.024	2.411.024
169	Otros	35.000	35.000	35.000	135.000	135.000
Subgrupo 17: Productos metálicos						
171	Productos básicos de hierro y acero	65.000	155.000	215.000	245.680	245.680
172	Productos básicos metálicos no ferrosos	105.000	205.000	250.000	250.000	250.000
173	Accesorios metálicos	45.000	145.000	150.000	150.000	150.000
174	Estructuras metálicas acabadas	23.000	13.800	209.080	214.588	214.588
176	Herramientas menores	40.000	45.000	45.000	315.314	315.314
179	Otros	50.000	279.686	302.101	608.087	608.087
Subgrupo 19: Otros bienes de consumo						
191	Útiles de oficina	8.000	8.195	9.703	11.376	11.611
192	Elementos de limpieza y de aseo	5.000	5.000	5.000	5.000	5.000
193	Artículos y accesorios eléctricos	55.000	55.000	55.000	55.000	55.000
195	Artículos educacionales, culturales, deportivos y recreativos	9.000	9.260	9.537	9.832	10.146
196	Artículos de cocina y comedor	1	1	1	1	1
197	Artículos y accesorios de informática	6.000	6.260	6.537	8.840	7.146
198	Repuestos y accesorios	1	1	1	1	1
199	Otros	1	1	15.000	15.000	15.000
Grupo 2: Servicios no personales						
Subgrupo 21: Servicios básicos						
211	Teléfono, telégrafo y similares	1	1	1	1	1
212	Agua	1	1	1	1	1
213	Electricidad	1	1	1	1	1
214	Gas	1	1	1	1	1
219	Otros	1	1	1	1	1

Subgrupo 22: Publicidad, impresiones y encuadernaciones						
221	Publicidad	15.000	20.200	20.200	25.200	25.200
222	Propaganda	33.000	47.170	48.416	49.743	51.156
223	Impresiones, reproducciones y encuadernaciones	30.000	44.000	44.000	44.290	44.290
229	Otros	25.499	26.500	142.400	41.400	15.571
Subgrupo 23: Pasajes, viáticos y otros gastos de traslado						
231	Pasajes dentro del país	1	1	1	1	1
234	Viáticos dentro del país	1	1	1	1	1
239	Otros	1	1	1	1	1
Subgrupo 24: Transporte de carga, servicios complementarios y almacenamiento						
241	Servicio de mudanzas contratados dentro del país	1	1	1	1	1
243	Almacenamiento contratado dentro del país	1	1	1	1	1
245	Fletes y otros gastos contratados dentro del país	936.031	1.393.130	1.912.445	2.242.261	2.243.674
247	Correspondencia, encomiendas contratadas dentro país	1	1	1	1	1
249	Otros	27.000	28.755	30.624	32.615	34.735
Subgrupo 25: Arrendamientos						
251	Arrendamientos de inmuebles contratados dentro del país	5.000	5.325	5.671	6.040	6.432
253	Arrendamientos de equipos de computación	1	1	1	1	1
254	Arrendamientos de equipos de oficina	1	1	1	1	1
255	Arrendamientos de equipos y aparatos de audio y comunicación	28.000	29.800	35.780	47.958	47.958
256	Arrendamientos de maquinas y equipos de construcción	33.000	35.145	37.429	39.862	42.453
257	Arrendamientos de equipos de transporte y similares	1	1	1	1	1.000
259	Otros	82.408	83.379	84.906	86.525	88.253
Subgrupo 27: Servicios de mantenimiento, reparaciones menores y limpieza						
271	De inmuebles e instalaciones	70.000	70.000	92.351	70.000	70.000
272	De máquinas y equipos industriales	1	1	1	1	1
273	De automotores	1	1	1	1	1
274	De otros medios de transporte	1	1	1	1	1
275	Servicio de Mantenimiento y reparación de mobiliario, equipo de oficina y computación	35.000	35.000	35.000	35.000	35.000
276	De otras máquinas y equipos	1	1	1	1	1
277	De vías de comunicación	1	1	1	1	1
278	Servicios de limpieza, aseo y fumigación	1	1	1	1	1
279	Otros	50.000	50.000	50.000	50.000	50.000
Subgrupo 28: Servicios técnicos, profesionales y artísticos						
281	Servicios relacionados a estudios, investigaciones y proyectos de factibilidad	7.000	7.455	7.940	8.456	9.005
282	Servicios profesionales y técnicos	20.000	20.000	20.000	20.000	20.000
284	Servicios de capacitación	1	1	1	1	1
285	Servicios informáticos y anexos	10.000	10.000	12.890	12.890	12.890

286	Artísticos y similares	24.000	25.560	27.221	28.991	30.875
289	Otros	1	1	1	1	1
Subgrupo 29: Otros servicios no personales						
291	Servicios de vigilancia y custodia	2.000	1	1	1	1
292	Contratación de equipos, salas y conexos	46.000	48.860	51.904	55.150	58.605
293	Servicios portuarios	2.000	2.000	2.000	2.000	2.000
294	Servicios de alimentación	25.000	25.000	27.000	32.000	32.000
295	Mantenimiento de representaciones en el exterior	2.000	2.000	2.000	2.000	2.000
296	Gastos de protocolo	27.000	27.323	27.671	29.842	30.234
297	Derechos y regalías	1	1	1	1	1
299	Otros	2.000	4.000	4.000	4.000	4.000
Grupo 3: Bienes de uso						
Subgrupo 31: Maquinarias y equipos de producción						
311	Agropecuaria, de pesca y de minería	1	1	1	1	1
314	De construcción	1	1	1	1	1
319	Otros	1	1	1	1	1
Subgrupo 32: Maquinas, Mobiliario y Equipos de oficina						
321	Maquinas de escribir y calcular	1	1	1	1	1
322	Equipos de telefonía y Similares	50.000	50.000	20.000	50.000	50.000
323	Equipos de informatica	1	1	1	1	1
324	Equipos de imprenta, fotocopiadoras y similares	1	1	1	1	1
325	Equipos eléctricos de uso doméstico	1	1	1	1	1
326	Mobiliario de oficina	1	1	1	1	1
329	Otros	1	1	1	1	1
Subgrupo 34: Equipamiento educacional, cultura y recreativo						
341	Equipos audiovisuales, de fotografía y similares	7.500	7.500	7.500	7.500	7.500
343	Equipos deportivos y recreativos	30.000	90.000	94.000	94.000	94.000
344	Mobiliario afectado a estas actividades	30.000	90.000	92.000	90.000	90.000
349	Otros equipos educacionales, culturales y recreativos	42.000	52.900	56.000	56.450	57.451
Subgrupo 35: Equipos de transporte, tracción, elevación comunicaciones						
352	Camiones	1	1	1	1	1
353	Otros vehículos automoviles	1	1	1	1	1
Subgrupo 37: Tierras, edificios y otros bienes preexistentes						
372	Edificios e Instalaciones	50.000	50.000	20.000	50.000	50.000
Grupo 5: Transferencias						
Subgrupo 55: Transferencias corrientes a Instituciones sin fines de lucro						
559	Otras transferencias corrientes a Instituciones sin fines de lucro	1	1	1	1	1
Grupo 7: Gastos no clasificados						

Subgrupo 72: Otros Gastos Extraordinarios						
721	Gastos Extraordinarios	1	1	1	1	1
Subtotal		3.522.482	5.195.022	6.867.563	8.540.101	8.540.101
Total		33.028.243	34.700.783	36.373.324	38.045.862	38.045.862

Programa

1.42 Municipio de Las Piedras

Rubro	Descripción	2016	2017	2018	2019	2020
Grupo 0: Servicios personales						
SubGrupo 01: Retribuciones de cargos permanentes						
011	Sueldo básico de cargos	61.360.302	61.360.302	61.360.302	61.360.302	61.360.302
Subgrupo 02: Retribuciones personal contratado funciones permanentes						
021	Sueldo básico de funciones contratadas	5.949.265	5.949.265	5.949.265	5.949.265	5.949.265
Subgrupo 03: Retribuciones personal contratado funciones no permanentes						
031	Reribuciones zafrales	1	1	1	1	1
Subgrupo 04: Retribuciones complementarias						
041	Sueldos progresivos	3.027.238	3.027.238	3.027.238	3.027.238	3.027.238
042	Compensaciones	1.488.808	1.488.808	1.488.808	1.488.808	1.488.808
043	Productividad y dedicación	1	1	1	1	1
044	Antigüedad	5.029.262	5.029.262	5.029.262	5.029.262	5.029.262
045	Complementos	178.888	178.888	178.888	178.888	178.888
046	Subrogación y acefalías	1	1	1	1	1
047	Equiparación	1	1	1	1	1
048	Aumentos especiales	1.446.368	1.446.368	1.446.368	1.446.368	1.446.368
Subgrupo 05: Retribuciones diversas especiales						
051	Dietas	1	1	1	1	1
052	Trabajo en días inhábiles y nocturno	1.772.256	1.772.256	1.772.256	1.772.256	1.772.256
053	Licencias generadas y no gozadas	271.811	271.811	271.811	271.811	271.811
054	Reribuciones técnicos, asesores y funcionarios administrativos económico comerciales	1	1	1	1	1
055	Reribuciones redistribuidos	1	1	1	1	1
056	prestaciones por accidentes de trabajo	1	1	1	1	1
057	Becas trabajo y pasantías	121.767	121.767	121.767	121.767	121.767
058	Horas extras	464.583	464.583	464.583	464.583	464.583
059	Sueldo anual complementario	6.700.116	6.700.116	6.700.116	6.700.116	6.700.116
Subgrupo 06: Beneficios al personal						
061	Seguro por desempleo	1	1	1	1	1
062	Becas de capacitación	1	1	1	1	1
063	Indemnizaciones por retiros	1	1	1	1	1
064	Contribuciones por asistencia médica	2.422.692	2.422.692	2.422.692	2.422.692	2.422.692
066	Ayuda de arrendamiento	1	1	1	1	1

067	Compensación por alimentación	1	1	1	1	1
068	Compensación por alimentación sin aportes	1	1	1	1	1
Subgrupo 07: beneficios familiares						
071	Prima por matrimonio	1	1	1	1	1
072	Hogar constituido	866.456	866.456	866.456	866.456	866.456
073	Prima por nacimiento	1	1	1	1	1
074	Prestaciones por hijo	58.420	58.420	58.420	58.420	58.420
078	Prestaciones por salario vacacional	3.378.658	3.378.658	3.378.658	3.378.658	3.378.658
079	Otros beneficios familiares	1.096.127	1.096.127	1.096.127	1.096.127	1.096.127
Subgrupo 08: Cargas legales sobre servicios personales						
081	Aporte patronal al sistema de la seguridad social s/retribuciones	1	1	1	1	1
082	Otros aportes patronales sobre retribuciones	1	1	1	1	1
089	Otras cargas legales sobre servicios personales	1	1	1	1	1
Subgrupo 09: Otras retribuciones						
091	Retribuciones de ejercicios anteriores	1	1	1	1	1
Subtotal		95.633.036	95.633.036	95.633.036	95.633.036	95.633.036
Subgrupo 11: Productos alimenticios, agropecuarios y forestales						
111	Alimentos para personas	7.500	9.000	23.500	25.000	25.000
112	Alimentos para animales	1	1	1	1	1
114	Productos agroforestales y sus manufacturas	1	1	1	1	1
115	Materias primas agropecuarias y forestales	99.242	152.046	203.062	313.410	245.228
119	Otros	7.500	67.335	75.000	191.666	91.666
Subgrupo 12: Productos textiles, prendas de vestir y artículos de cuero y similares						
121	Hilados y telas	1	1	1	1	1
122	Prendas de vestir	50.000	200.000	350.000	400.000	425.000
123	Confecciones textiles	1	1	1	1	1
124	Cueros, pieles y similares	1	1	1	1	1
129	Otros	20.000	10.137	10.000	10.000	10.000
Subgrupo 13: Productos de papel, libros e impresos						
131	Papeles de oficina	155.567	316.666	282.500	333.333	360.630
132	Productos de papel y cartón	1	1	1	1	1
133	Formularios, impresos similares	155.567	316.666	282.500	333.333	360.630
134	Productos de artes gráficas	1	1	1	1	1
135	Libros, revistas y otras publicaciones	1	1	1	1	1
136	Especies timbradas y valoradas	1	1	1	1	1
139	Otros	155.566	316.667	282.500	333.334	360.631
Subgrupo 14: Productos energéticos						

141	Combustibles derivados del petróleo	66.666	251.761	358.333	833.333	1.000.000
142	Electricidad	1	1	1	1	1
143	Supergas	1	1	1	1	1
145	Productos energéticos de origen vegetal	1	1	1	1	1
Subgrupo 15: Productos químicos derivados del petróleo y conexos						
151	Lubricantes y otros derivados del petróleo	1	1	1	1	1
152	Productos medicinales y farmacéuticos	1	1	1	1	1
153	Productos veterinarios	1	1	1	1	1
154	Compuestos químicos y pinturas	84.243	207.046	248.789	498.410	350.228
155	Abonos, fertilizantes, fumigantes, etc.	1	1	1	1	1
156	Productos plásticos, acrílicos y similares	94.242	162.046	383.062	338.410	270.228
157	Artículos de caucho	1	1	1	1	1
159	Otros	1	1	1	1	1
Subgrupo 16: Productos minerales						
161	Productos de loza, cerámica y similares	79.241	182.045	158.789	313.409	245.227
162	Productos de vidrio	64.243	157.045	173.788	303.409	235.227
163	Materiales de construcción	3.768.917	5.524.409	7.613.606	8.888.293	8.936.777
169	Otros	59.242	132.045	338.788	343.410	275.228
Subgrupo 17: Productos metálicos						
171	Productos básicos de hierro y acero	360.909	598.848	496.395	2.457.575	1.663.560
172	Productos básicos metálicos no ferrosos	1	1	1	1	1
173	Accesorios metálicos	74.242	142.045	118.788	268.408	200.227
174	Estructuras metálicas acabadas	25.000	60.000	129.274	65.000	65.000
176	Herramientas menores	60.000	40.000	55.000	63.000	67.000
179	Otros	66.666	66.666	133.333	66.666	133.333
Subgrupo 19: Otros bienes de consumo						
191	Útiles de oficina	155.567	316.667	282.500	333.333	360.631
192	Elementos de limpieza y de aseo	155.567	316.667	282.500	333.333	360.631
193	Artículos y accesorios eléctricos	111.744	127.047	158.788	303.409	235.227
194	Artículos menores médico quirúrgicos	1	1	1	1	1
195	Artículos educacionales, culturales, deportivos y recreativos	1	1	1	1	1
196	Artículos de cocina y comedor	1	1	1	1	1
197	Artículos y accesorios de informática	1	1	1	1	1
198	Repuestos y accesorios	1	1	1	1	1
199	Otros	163.899	320.834	283.333	334.166	361.464
Grupo 2: Servicios no personales						
Subgrupo 21: Servicios básicos						

211	Teléfono, telégrafo y similares	1	1	1	1	1
212	Agua	1	1	1	1	1
213	Electricidad	1	1	1	1	1
214	Gas	1	1	1	1	1
219	Otros	1	1	1	1	1
Subgrupo 22: Publicidad, impresiones y encuadernaciones						
221	Publicidad	11.333	11.666	25.000	26.667	26.667
222	Propaganda	12.333	11.666	25.000	26.667	26.667
223	Impresiones, reproducciones y encuadernaciones	11.334	11.668	25.000	26.666	26.666
229	Otros	1	1	1	1	1
Subgrupo 23: Pasajes, viáticos y otros gastos de traslado						
231	Pasajes dentro del país	1	1	1	1	1
232	Pasajes al exterior contratados en el país	1	1	1	1	1
233	Pasajes contratados fuera del país	1	1	1	1	1
234	Viáticos dentro del país	1	1	1	1	1
235	Viáticos fuera del país	1	1	1	1	1
236	Otros gastos de traslado en el exterior	1	1	1	1	1
239	Otros	1	1	1	1	1
Subgrupo 24: Transporte de carga, servicios complementarios y almacenamiento						
241	Servicio de mudanzas contratados dentro del país	1	1	1	1	1
243	Almacenamiento contratado dentro del país	1	1	1	1	1
245	Fletes y otros gastos contratados dentro del país	3.256.795	4.939.464	6.860.977	8.141.983	8.141.983
247	Correspondencia, encomiendas contratadas dentro país	1	1	1	1	1
248	Correspondencia, encomiendas contratadas fuera del país	1	1	1	1	1
249	Otros	1	1	1	1	1
Subgrupo 25: Arrendamientos						
251	Arrendamientos de inmuebles contratados dentro del país	1	1	1	1	1
253	Arrendamientos de equipos de computación	1	1	1	1	1
254	Arrendamientos de equipos de oficina	1	1	1	1	1
255	Arrendamientos de equipos y aparatos de audio y comunicación	1	1	1	1	1
256	Arrendamientos de maquinas y equipos de construcción	1	1	1	1	1
257	Arrendamientos de equipos de transporte y similares	1	1	1	1	1
259	Otros	266.283	266.283	266.283	266.283	266.283
Subgrupo 26: Tributos, seguros y comisiones						
262	Impuestos indirectos	1	1	1	1	1
263	Tasas y otros	1	1	1	1	1
264	Primas y otros gastos de seguro contratados dentro del país	66.667	231.761	333.333	333.333	500.000

265	Primas y otros gastos de seguro contratados fuera del país	1	1	1	1	1
266	Comisiones bancarias dentro del país	1	1	1	1	1
269	Otros	1	1	1	1	1
Subgrupo 27: Servicios de mantenimiento, reparaciones menores y limpieza						
271	De inmuebles e instalaciones	1	115.000	730.000	685.000	1.035.000
272	De máquinas y equipos industriales	83.333	112.500	112.500	112.500	283.333
273	De automotores	66.667	231.762	333.334	333.334	500.000
274	De otros medios de transporte	1	1	1	1	1
275	Servicio de Mantenimiento y reparación de mobiliario, equipo de oficina y computación	1	1	1	1	1
276	De otras máquinas y equipos	83.333	112.500	112.500	112.500	283.333
278	Servicios de limpieza, aseo y fumigación	1	15.000	30.000	35.000	35.000
279	Otros	33.334	150.000	150.000	150.000	233.334
Subgrupo 28: Servicios técnicos, profesionales y artísticos						
281	Servicios relacionados a estudios, investigaciones y proyectos de factibilidad	1	1	1	1	1
282	Servicios profesionales y técnicos	1	1	1	1	1
283	Servicios médicos, sanitarios y sociales	1	1	1	1	1
284	Servicios de capacitación	1	1	1	1	1
285	Servicios informáticos y anexos	1	1	1	1	1
286	Artísticos y similares	10.000	56.667	100.000	181.762	183.334
289	Otros	10.000	56.667	100.000	181.762	183.334
Subgrupo 29: Otros servicios no personales						
291	Servicios de vigilancia y custodia	1	1	1	1	1
292	Contratación de equipos, salas y conexos	1	1	1	1	1
293	Servicios portuarios	1	1	1	1	1
294	Servicios de alimentación	1	1	1	1	1
295	Mantenimiento de representaciones en el exterior	1	1	1	1	1
296	Gastos de protocolo	50.000	30.000	30.000	50.000	50.000
297	Derechos y regalías	1	1	1	1	1
299	Otros	1	1	1	1	1
Grupo 3: Bienes de uso						
Subgrupo 31: Maquinarias y equipos de producción						
314	Adquisición de Maquinaria de construcción	21.000	21.000	21.000	21.000	21.000
Subgrupo 32: Maquinas, mobiliario y equipo de oficina						
323	Adquisición de Equipos de informática	1	1	92.000	1	1
324	Adquisición de equipos de imprenta, fotocopadoras y similares	10.000	1	1	1	1
325	Adquisición de equipos eléctricos de uso doméstico	30.000	1	100.000	1	1
326	Adquisición de mobiliario de oficina	280.000	100.000	545.000	100.000	100.000

329	Otros	30.000	1	1	1	1
Subgrupo 34: Equipamiento educacional, cultural y recreativo						
341	Adquisición de equipos audiovisuales, de fotografía y similares	150.000	1	1	1	1
343	Adquisición de equipos deportivos y recreativos	25.000	100.135	52.500	160.000	160.000
344	Mobiliario afectado a estas actividades	1	10.137	10.000	10.000	10.000
349	Otros equipos educacionales, culturales y recreativos	45.000	100.137	52.500	160.000	160.000
Subgrupo 35: Equipos de transporte, tracción, elevación y comunicaciones						
352	Camiones	52.500	52.500	52.500	52.500	52.500
359	Otros	15.000	15.000	15.000	15.000	15.000
382	Otras edificaciones	59.244	117.045	108.787	258.410	190.228
Grupo 5: Transferencias						
Subgrupo 55: Transferencias corrientes a instituciones sin fines de lucro						
551	Científicas y de investigación	1	1	1	1	1
552	Educativas	1	1	1	1	1
553	De protección a la salud	1	1	1	1	1
554	De asistencia social	1	1	1	1	1
555	Deportivas, culturales y recreativas	1	1	1	1	1
559	Otras transferencias corrientes a instituciones sin fines de lucro	10.000	71.666	130.000	216.760	218.332
Subgrupo 72: Otros Gastos extraordinarios						
721	Gastos extraordinarios	1	1	1	1	1
Subgrupo 79: Otros gastos no clasificados						
791	Obligaciones de ejercicios anteriores	1	1	1	1	1
Subtotal		10.730.564	16.933.991	23.137.419	29.340.846	29.340.846
Total		106.363.649	112.567.076	118.770.504	124.973.931	124.973.931

Programa

1.43 Municipio de Progreso

Rubro	Descripción	2016	2017	2018	2019	2020
Grupo 0: Servicios personales						
Subgrupo 01: Retribuciones cargos presupuestales						
011	Sueldo básico de cargos	13.119.815	13.119.815	13.119.815	13.119.815	13.119.815
Subgrupo 02: Retribuciones personal contratado funciones permanentes						
021	Sueldo básico de funciones contratadas	2.381.967	2.381.967	2.381.967	2.381.967	2.381.967
Subgrupo 03: Retribuciones personal contratado funciones no permanentes						
031	Reribuciones zafrales	1	1	1	1	1
Subgrupo 04: Retribuciones complementarias						
041	Sueldos progresivos	465.035	465.035	465.035	465.035	465.035
042	Compensaciones	636.945	636.945	636.945	636.945	636.945
043	Productividad y dedicación	1	1	1	1	1
044	Antigüedad	1.346.704	1.346.704	1.346.704	1.346.704	1.346.704
045	Complementos	91.042	91.042	91.042	91.042	91.042
046	Subrogación y acefalías	1	1	1	1	1
047	Equiparación	1	1	1	1	1
048	Aumentos especiales	392.114	392.114	392.114	392.114	392.114
Subgrupo 05: Retribuciones diversas especiales						
051	Dietas	1	1	1	1	1
052	Trabajo en días inhábiles y nocturno	532.167	532.167	532.167	532.167	532.167
053	Licencias generadas y no gozadas	53.568	53.568	53.568	53.568	53.568
054	Reribuciones técnicos, asesores y funcionarios administrativos económico comerciales	1	1	1	1	1
055	Reribuciones redistribuidos	1	1	1	1	1
056	Prestaciones por accidentes de trabajo	1	1	1	1	1
057	Becas trabajo y pasantías	1	1	1	1	1
058	Horas extras	65.889	65.889	65.889	65.889	65.889
059	Sueldo anual complementario	1.593.884	1.593.884	1.593.884	1.593.884	1.593.884
Subgrupo 06: Beneficios al personal						
061	Seguro por desempleo	1	1	1	1	1
062	Becas de capacitación	1	1	1	1	1
063	Indemnizaciones por retiros	1	1	1	1	1
064	Contribuciones por asistencia médica	746.195	746.195	746.195	746.195	746.195
066	Ayuda de arrendamiento	1	1	1	1	1
067	Compensación por alimentación	1	1	1	1	1
068	Compensación por alimentación sin aportes	1	1	1	1	1
069	Otros beneficios al personal	1	1	1	1	1

Subgrupo 07: beneficios familiares					
071	Prima por matrimonio	1	1	1	1
072	Hogar constituido	220.414	220.414	220.414	220.414
073	Prima por nacimiento	1	1	1	1
074	Prestaciones por hijo	41.384	41.384	41.384	41.384
078	Prestaciones por salario vacacional	920.808	920.808	920.808	920.808
079	Otros beneficios familiares	340.207	340.207	340.207	340.207
Subgrupo 08: Cargas legales sobre servicios personales					
081	Aporte patronal al sistema de la seguridad social s/retribuciones	1	1	1	1
082	Otros aportes patronales sobre retribuciones	1	1	1	1
089	Otras cargas legales sobre servicios personales	1	1	1	1
Subgrupo 09: Otras retribuciones					
091	Retribuciones de ejercicios anteriores	1	1	1	1
Subtotal		22.948.158	22.948.158	22.948.158	22.948.158
Grupo 1: Bienes de consumo					
Subgrupo 11: Productos alimenticios, agropecuarios y forestales					
111	Alimentos para personas	1	1	1	1
115	Materias primas agropecuarias y forestales	1	1	1	1
119	Otros	1	1	1	1
Subgrupo 12: Productos textiles, prendas de vestir y artículos de cuero y similares					
121	Hilados y telas	10.000	10.000	10.000	35.000
122	Prendas de vestir	1	1	1	1
123	Confecciones textiles	1	1	1	1
129	Otros	25.000	1	1	1
Subgrupo 13: Productos de papel, libros e impresos					
131	Papeles de oficina	50.000	1	1	1
132	Productos de papel y cartón	15.000	15.000	15.000	15.000
133	Formularios, impresos similares	1	1	1	1
134	Productos de artes gráficas	1	1	1	1
135	Libros, revistas y otras publicaciones	1	1	1	1
139	Otros	25.000	1	1	1
Subgrupo 14: Productos energéticos					
141	Combustibles derivados del petróleo	20.000	20.000	20.000	20.000
142	Electricidad	1	1	1	1
143	Supergas	20.000	20.000	20.000	20.000
145	Productos energético de Origen vegetal	1	1	1	1
149	Otros	1	1	1	1
Subgrupo 15: Productos químicos derivados del petróleo y conexos					
151	Lubricantes y otros derivados del petróleo	1	1	1	1
152	Productos medicinales y farmacéuticos	100.000	1	1	1

154	Compuestos químicos y pinturas	1	1	50.000	1	1
155	Abonos, fertilizantes, fumigantes, etc.	1	1	1	1	1
156	Productos plásticos, acrílicos y similares	1	1	1	1	1
157	Artículos de caucho	1	1	1	1	1
159	Otros	25.000	1	1	1	1
Subgrupo 16: Productos minerales						
161	Productos de loza, cerámica y similares	25.000	25.000	58.894	40.000	40.000
162	Productos de vidrio	25.000	55.000	65.000	15.000	15.000
163	Materiales de construcción	756.319	1.403.119	2.279.168	2.621.868	2.621.868
169	Otros	10.000	10.000	10.000	10.000	10.000
Subgrupo 17: Productos metálicos						
171	Productos básicos de hierro y acero	35.000	55.000	65.000	35.000	35.000
172	Productos básicos metálicos no ferrosos	1	1	1	1	1
173	Accesorios metálicos	35.000	35.000	65.000	65.000	65.000
174	Estructuras metálicas acabadas	1	1	1	1	1
176	Herramientas menores	35.000	45.000	45.000	45.000	45.000
179	Otros	40.000	40.000	20.000	20.000	20.000
Subgrupo 19: Otros bienes de consumo						
191	Útiles de oficina	20.000	20.000	20.000	20.000	20.000
192	Elementos de limpieza y de aseo	10.000	10.000	10.000	10.000	10.000
193	Artículos y accesorios eléctricos	35.000	65.000	65.000	65.000	65.000
194	Artículos Menores - médico quirúrgicos	800	800	800	800	800
195	Artículos educacionales, culturales, deportivos y recreativos	10.000	10.000	10.000	10.000	1
196	Artículos de cocina y comedor	1	1	1	1	1
197	Artículos y accesorios de informática	10.000	10.000	10.000	10.000	10.000
198	Repuestos y accesorios	10.000	10.000	10.000	10.000	10.000
199	Otros	103.995	168.692	170.000	718.795	718.795
Grupo 2: Servicios no personales						
Subgrupo 21: Servicios básicos						
211	Teléfono, telégrafo y similares	10.000	10.000	10.000	10.000	10.000
212	Agua	10.000	10.000	10.000	10.000	10.000
213	Electricidad	1	1	1	1	1
214	Gas	1	1	1	1	1
219	Otros	10.000	10.000	10.000	10.000	10.000
Subgrupo 22: Publicidad, impresiones y encuadernaciones						
221	Publicidad	65.000	65.000	65.000	65.000	65.000
222	Propaganda	32.000	32.000	32.000	32.000	32.000
223	Impresiones, reproducciones y encuadernaciones	1	1	1	1	1
229	Otros	69.956	69.955	69.954	69.955	79954
Subgrupo 23: Pasajes, viáticos y otros gastos de traslado						

231	Pasajes dentro del país	2.200	2.200	2.200	2.200	2.200
234	Viáticos dentro del país	20.000	20.000	20.000	20.000	20.000
239	Otros	10.000	10.000	10.000	10.000	10.000
Subgrupo 24: Transporte de carga, servicios complementarios y almacenamiento						
241	Servicio de mudanzas contratados dentro del país	5.000	5.000	5.000	5.000	5.000
243	Almacenamiento contratado dentro del país	1	1	1	1	1
245	Fletes y otros gastos contratados dentro del país	617.033	935.833	1.299.882	1.542.582	1.542.582
247	Correspondencia, encomiendas contratadas dentro país	1	1	1	1	1
249	Otros	1	1	1	1	1
Subgrupo 25: Arrendamientos						
251	Arrendamientos de inmuebles contratados dentro del país	1	1	1	1	1
253	Arrendamientos de equipos de computación	1	1	1	1	1
254	Arrendamientos de equipos de oficina	1	1	1	1	1
255	Arrendamientos de equipos y aparatos de audio y comunicación	1	1	1	1	1
257	Arrendamientos de equipos de transporte y similares	1	1	1	1	1
259	Otros	29.269	29.269	29.270	29.269	29.269
Subgrupo 27: Servicios de mantenimiento, reparaciones menores y limpieza						
271	De inmuebles e instalaciones	20.000	20.000	20.000	20.000	20.000
272	De máquinas y equipos industriales	1	1	1	1	1
273	De automotores	1	1	1	1	1
274	De otros medios de transporte	1	1	1	1	1
275	Servicio de Mantenimiento y reparación de mobiliario, equipo de oficina y computación	1	1	1	1	1
276	De otras máquinas y equipos	7.500	7.500	7.500	7.500	7.500
278	Servicios de limpieza, aseo y fumigación	5.000	10.000	10.000	10.000	10.000
279	Otros	12.500	17.500	17.500	17.500	17.500
Subgrupo 28: Servicios técnicos, profesionales y artísticos						
281	Servicios relacionados a estudios, investigaciones y proyectos de factibilidad	1	1	1	1	1
282	Servicios profesionales y técnicos	82.000	82.000	82.000	82.000	82.000
284	Servicios de capacitación	1	1	1	1	1
285	Servicios informáticos y anexos	1	1	1	1	1
286	Artísticos y similares	60.000	60.000	60.000	60.000	60.000
289	Otros	1	1	1	1	1
Subgrupo 29: Otros servicios no personales						
291	Servicios de vigilancia y custodia	1	1	1	1	1
292	Contratación de equipos, salas y conexos	1	1	1	1	1
294	Servicios de alimentación	1	1	1	1	1
296	Gastos de protocolo	50.000	50.000	50.000	50.000	50.000
299	Otros	1	1	1	1	1
Grupo 3: Bienes de uso						
Subgrupo 31: Maquinarias y equipos de producción						

311	Agropecuaria, de pesca y de minería	1	1	1	1	1
314	De construcción	1	1	1	1	1
319	Otros	1	1	1	1	1
Subgrupo 32: Maquinas, Mobiliario y Equipos de oficina						
321	Maquinas de escribir y calcular	1	1	1	1	1
322	Equipos de telefonía y Similares	1	1	1	1	1
323	Equipos de informatica	30.000	30.000	30.000	30.000	30.000
324	Equipos de imprenta, fotocopiadoras y similares	1	1	1	1	1
325	Equipos eléctricos de uso doméstico	1	1	1	1	1
326	Mobiliario de oficina	25.750	25.750	25.750	25.750	25.750
329	Otros	1	1	1	1	1
Subgrupo 34: Equipamiento educacional, cultura y recreativo						
341	Equipos audiovisuales, de fotografía y similares	1	1	1	1	1
343	Equipos deportivos y recreativos	240.000	360.000	180.000	344.999	344.999
344	Mobiliario afectado a estas actividades	1	1	1	1	1
349	Otros equipos educacionales, culturales y recreativos	1	1	1	1	1
Subgrupo 35: Equipos de transporte, tracción, elevación comunicaciones						
352	Camiones	1	1	1	1	1
353	Otros vehículos automóviles	1	1	1	1	1
Grupo 5: Transferencias						
Subgrupo 55: Transferencias corrientes a instituciones sin fines de lucro						
559	Otras transferencias corrientes a instituciones sin fines de lucro	1	1	1	1	1
Grupo 7: Gastos no clasificados						
Subgrupo 72: Otros Gastos Extraordinarios						
721	Gastos Extraordinarios	1	1	1	1	1
Subtotal						
		2.864.379	3.889.680	5.064.979	6.240.279	6.240.279
Total						
		25.812.537	26.837.838	28.013.137	29.188.437	29.188.437

Programa

1.54 Agencia de Desarrollo Rural

Rubro	Descripción	2016	2017	2018	2019	2020
Grupo 0: Servicios personales						
Grupo 01: Retribuciones cargos permanentes						
011	Sueldo básico de cargos	0	0	0	0	0
Subgrupo 02: Retribuciones personal contratado funciones permanentes						
021	Sueldo básico de funciones contratadas	0	0	0	0	0
Subgrupo 03: Retribuciones personal contratado funciones no permanentes						
031	Reribuciones zafrales	0	0	0	0	0
Subgrupo 04: Retribuciones complementarias						
041	Sueldos progresivos	0	0	0	0	0
042	Compensaciones	0	0	0	0	0
043	Productividad y dedicación	0	0	0	0	0
044	Antigüedad	0	0	0	0	0
045	Complementos	0	0	0	0	0
046	Subrogación y acefalías	0	0	0	0	0
047	Equiparación	0	0	0	0	0
048	Aumentos especiales	0	0	0	0	0
Subgrupo 05: Retribuciones diversas especiales						
051	Dietas	0	0	0	0	0
052	Trabajo en días inhábiles y nocturno	0	0	0	0	0
053	Licencias generadas y no gozadas	0	0	0	0	0
054	Reribuciones técnicos, asesores y funcionarios administrativos económico comercial	0	0	0	0	0
055	Reribuciones redistribuidos	0	0	0	0	0
056	prestaciones por accidentes de trabajo	0	0	0	0	0
057	Becas rabajo y pasantías	0	0	0	0	0
058	Horas extras	0	0	0	0	0
059	Sueldo anual complementario	0	0	0	0	0
Subgrupo 06: Beneficios al personal						
061	Seguro por desempleo	0	0	0	0	0
062	Becas de capacitación	0	0	0	0	0
063	Indemnizaciones por retiros	0	0	0	0	0
064	Contribuciones por asistencia médica	0	0	0	0	0
066	Ayuda de arrendamiento	0	0	0	0	0
067	Compensación por alimentación	0	0	0	0	0
068	Compensación por alimentación sin aportes	0	0	0	0	0
069	Otros beneficios al personal	0	0	0	0	0

Subgrupo 07: beneficios familiares						
071	Prima por matrimonio	0	0	0	0	0
072	Hogar constituido	0	0	0	0	0
073	Prima por nacimiento	0	0	0	0	0
074	Prestaciones por hijo	0	0	0	0	0
078	Prestaciones por salario vacacional	0	0	0	0	0
079	Otros beneficios familiares	0	0	0	0	0
Subgrupo 08: Cargas legales sobre servicios personales						
081	Aporte patronal al sistema de la seguridad social s/retribuciones	0	0	0	0	0
082	Otros aportes patronales sobre retribuciones	0	0	0	0	0
089	Otras cargas legales sobre servicios personales	0	0	0	0	0
Subgrupo 09: Otras retribuciones						
091	Retribuciones de ejercicios anteriores	0	0	0	0	0
Subtotal		0	0	0	0	0
Grupo 1: Bienes de consumo						
Subgrupo 11: Productos alimenticios, agropecuarios y forestales						
111	Alimentos para personas	1	1	1	1	1
112	Alimentos para animales	1	1	1	1	1
113	Productos pecuarios	1	1	1	1	1
114	Productos agroforestales y sus manufacturas	1	1	1	1	1
115	Materias primas agropecuarias y forestales	1.085.000	1.085.000	1.085.000	1.085.000	1.085.000
119	Otros	1	1	1	1	1
Subgrupo 12: Productos textiles, prendas de vestir y artículos de cuero y similares						
121	Hilados y telas	1	1	1	1	1
122	Prendas de vestir	102.000	102.000	102.000	102.000	102.000
123	Confecciones textiles	1	1	1	1	1
124	Cueros, pieles y similares	1	1	1	1	1
129	Otros	1	1	1	1	1
Subgrupo 13: Productos de papel, libros e impresos						
131	Papeles de oficina	10.000	10.000	10.000	10.000	10.000
132	Productos de papel y cartón	10.000	10.000	10.000	10.000	10.000
133	Formularios, impresos similares	10.000	10.000	10.000	10.000	10.000
134	Productos de artes gráficas	10.000	10.000	10.000	10.000	10.000
135	Libros, revistas y otras publicaciones	1	1	1	1	1
139	Otros	5.000	5.000	5.000	5.000	5.000
Subgrupo 14: Productos energéticos						
141	Combustibles derivados del petróleo	1	1	1	1	1
142	Electricidad	1	1	1	1	1
143	Supergas	1	1	1	1	1
Subgrupo 15: Productos químicos derivados del petróleo y conexos						

151	Lubricantes y otros derivados del petróleo	61.000	61.000	61.000	61.000	61.000
152	Productos medicinales y farmacéuticos	3.000	3.000	3.000	3.000	3.000
153	Productos veterinarios	129.000	129.000	129.000	129.000	129.000
154	Compuestos químicos y pinturas	18.000	18.000	18.000	18.000	18.000
155	Abonos, fertilizantes, fumigantes, etc.	510.000	510.000	510.000	510.000	510.000
156	Productos plásticos, acrílicos y similares	215.000	215.000	215.000	215.000	215.000
157	Artículos de caucho	5.000	5.000	5.000	5.000	5.000
159	Otros	1	1	1	1	1
Subgrupo 16: Productos minerales						
161	Productos de loza, cerámica y similares	3.000	3.000	3.000	3.000	3.000
162	Productos de vidrio	17.000	17.000	17.000	17.000	17.000
163	Materiales de construcción	15.000	15.000	15.000	15.000	15.000
169	Otros	10.000	10.000	10.000	10.000	10.000
Subgrupo 17: Productos metálicos						
171	Productos básicos de hierro y acero	7.000	7.000	7.000	7.000	7.000
172	Productos básicos metálicos no ferrosos	1	1	1	1	1
173	Accesorios metálicos	6.500	6.500	6.500	6.500	6.500
174	Estructuras metálicas acabadas	1	1	1	1	1
176	Herramientas menores	46.500	46.500	46.500	46.500	46.500
179	Otros	1	1	1	1	1
Subgrupo 19: Otros bienes de consumo						
191	Útiles de oficina	69.000	69.000	69.000	69.000	69.000
192	Elementos de limpieza y de aseo	24.000	24.000	24.000	24.000	24.000
193	Artículos y accesorios eléctricos	5.000	5.000	5.000	5.000	5.000
195	Artículos educacionales, culturales, deportivos y recreativos	16.000	16.000	16.000	16.000	16.000
197	Artículos y accesorios de informática	1	1	1	1	1
198	Repuestos y accesorios	121.500	121.500	121.500	121.500	121.500
199	Otros	375.446	375.446	375.446	375.446	375.446
Grupo 2: Servicios no personales						
Subgrupo 21: Servicios básicos						
211	Teléfono, Telégrafo Simi	14.000	14.000	14.000	14.000	14.000
212	Agua	1	1	1	1	1
213	Electricidad	1	1	1	1	1
214	Gas	1	1	1	1	1
219	Otros	1	1	1	1	1
Subgrupo 22: Publicidad, impresiones y encuadernaciones						
221	Publicidad	60.001	60.001	60.001	60.001	60.001
222	Propaganda	51.001	51.001	51.001	51.001	51.001
223	Impresiones, reproducciones y encuadernaciones	191.001	191.001	191.001	191.001	191.001
229	Otros	9.000	9.000	9.000	9.000	9.000

Subgrupo 23: Pasajes, viáticos y otros gastos de traslado						
231	Pasajes dentro del país	17.000	17.000	17.000	17.000	17.000
232	Pasajes al exterior contratados en el país	1	1	1	1	1
233	Pasajes contratados fuera del país	1	1	1	1	1
234	Viáticos dentro del país	18.000	18.000	18.000	18.000	18.000
235	Viáticos fuera del país	1	1	1	1	1
236	Otros gastos de traslado en el exterior	1	1	1	1	1
239	Otros	95.000	95.000	95.000	95.000	95.000
Subgrupo 24: Transporte de carga, servicios complementarios y almacenamiento						
241	Servicio de mudanzas contratados dentro del país	1	1	1	1	1
243	Almacenamiento contratado dentro del país	1	1	1	1	1
245	Fletes y otros gastos contratados dentro del país	1	1	1	1	1
247	Correspondencia, encomiendas contratadas dentro país	1	1	1	1	1
249	Otros	1	1	1	1	1
Subgrupo 25: Arrendamientos						
251	Arrendamientos de inmuebles contratados dentro del país	1	1	1	1	1
254	Arrendamientos de equipos de oficina	1	1	1	1	1
255	Arrendamientos de equipos y aparatos de audio y comunicación	15.000	15.000	15.000	15.000	15.000
257	Arrendamientos de equipos de transporte y similares	1	1	1	1	1
259	Otros	10.000	10.000	10.000	10.000	10.000
Subgrupo 26: Tributos, seguros y comisiones						
263	Tasas y otros	1	1	1	1	1
264	Primas y otros gastos de seguro contratados dentro del país	1	1	1	1	1
269	Otros	1	1	1	1	1
Subgrupo 27: Servicios de mantenimiento, reparaciones menores y limpieza						
272	De máquinas y equipos industriales	10.000	10.000	10.000	10.000	10.000
273	De automotores	1	1	1	1	1
275	Servicio de Mantenimiento y reparación de mobiliario, equipo de oficina y computado	1	1	1	1	1
276	De otras máquinas y equipos	1	1	1	1	1
279	Otros	1	1	1	1	1
Subgrupo 28: Servicios técnicos, profesionales y artísticos						
281	Servicios relacionados a estudios, investigaciones y proyectos de factibilidad	20.001	20.001	20.001	20.001	20.001
282	Servicios profesionales y técnicos	148.000	148.000	148.000	148.000	148.000
284	Servicios de capacitación	117.000	117.000	117.000	117.000	117.000
285	Servicios informáticos y anexos	15.000	15.000	15.000	15.000	15.000
286	Artísticos y similares	60.000	60.000	60.000	60.000	60.000
289	Otros	1	1	1	1	1
Subgrupo 29: Otros servicios no personales						
291	Servicios de vigilancia y custodia	1	1	1	1	1
292	Contratación de equipos, salas y conexos	10.000	10.000	10.000	10.000	10.000

294	Servicios de alimentación	57.000	57.000	57.000	57.000	57.000
296	Gastos de Protocolo	1	1	1	1	1
297	Derechos y regalías	1	1	1	1	1
299	Otros	1.000.000	1.000.000	1.000.000	1.000.000	1.000.000
Grupo 5: Transferencias						
Subgrupo 55: Transferencias corrientes a instituciones sin fines de lucro						
551	Científicas y de investigación	1	1	1	1	1
552	Educativas	50.000	50.000	50.000	50.000	50.000
553	De protección a la salud	1	1	1	1	1
554	De asistencia social	1	1	1	1	1
555	Deportivas, culturales y recreativas	1	1	1	1	1
559	Otras transferencias corrientes a instituciones sin fines de lucro	400.000	400.000	400.000	400.000	400.000
Grupo 7: Gastos no clasificados						
Subgrupo 72: Otros Gastos extraordinarios						
721	Gastos extraordinarios	1	1	1	1	1
Subtotal						
Subtotal		5.262.000	5.262.000	5.262.000	5.262.000	5.262.000
Total		5.262.000	5.262.000	5.262.000	5.262.000	5.262.000

Programa

1.55 Secretaría de Planificación

Rubro	Descripción	2016	2017	2018	2019	2020
Grupo 0: Servicios personales						
Sub grupo 01: Retribuciones de cargos permanentes						
011	Sueldo básico de cargos	0	0	0	0	0
Subgrupo 02: Retribuciones personal contratado funciones permanentes						
021	Sueldo básico de funciones contratadas	0	0	0	0	0
Subgrupo 03: Retribuciones personal contratado funciones no permanentes						
031	Reribuciones zafrales	0	0	0	0	0
Subgrupo 04: Retribuciones complementarias						
041	Sueldos progresivos	0	0	0	0	0
042	Compensaciones	0	0	0	0	0
043	Productividad y dedicación	0	0	0	0	0
044	Antigüedad	0	0	0	0	0
045	Complementos	0	0	0	0	0
046	Subrogación y acefalías	0	0	0	0	0
047	Equiparación	0	0	0	0	0
048	Aumentos especiales	0	0	0	0	0
Subgrupo 05: Retribuciones diversas especiales						
051	Dietas	0	0	0	0	0
052	Trabajo en días inhábiles y nocturno	0	0	0	0	0
053	Licencias generadas y no gozadas	0	0	0	0	0
054	Reribuciones técnicos, asesores y funcionarios administrativos económico comerciales	0	0	0	0	0
055	Reribuciones redistribuidos	0	0	0	0	0
056	prestaciones por accidentes de trabajo	0	0	0	0	0
057	Becas rabajo y pasantías	0	0	0	0	0
058	Horas extras	0	0	0	0	0
059	Sueldo anual complementario	0	0	0	0	0
Subgrupo 06: Beneficios al personal						
061	Seguro por desempleo	0	0	0	0	0
062	Becas de capacitación	0	0	0	0	0
063	Indemnizaciones por retiros	0	0	0	0	0
064	Contribuciones por asistencia médica	0	0	0	0	0
066	Ayuda de arrendamiento	0	0	0	0	0
067	Compensación por alimentación	0	0	0	0	0
068	Compensación por alimentación sin aportes	0	0	0	0	0
069	Otros beneficios al personal	0	0	0	0	0
Subgrupo 07: beneficios familiares						
071	Prima por matrimonio	0	0	0	0	0
072	Hogar constituido	0	0	0	0	0
073	Prima por nacimiento	0	0	0	0	0

074	Prestaciones por hijo	0	0	0	0	0
078	Prestaciones por salario vacacional	0	0	0	0	0
079	Otros beneficios familiares	0	0	0	0	0
Subgrupo 08: Cargas legales sobre servicios personales						
081	Aporte patronal al sistema de la seguridad social s/retribuciones	0	0	0	0	0
082	Otros aportes patronales sobre retribuciones	0	0	0	0	0
089	Otras cargas legales sobre servicios personales	0	0	0	0	0
Subgrupo 09: Otras retribuciones						
091	Retribuciones de ejercicios anteriores	0	0	0	0	0
Subtotal		0	0	0	0	0
Grupo 1: Bienes de consumo						
Subgrupo 11: Productos alimenticios, agropecuarios y forestales						
111	Alimentos para personas	1	1	50.000	1	1
114	Productos agroforestales y sus manufacturas	1	1	1	1	1
115	Materias primas agropecuarias y forestales	1	1	1	1	1
119	Otros	1	1	1	1	1
Subgrupo 12: Productos textiles, prendas de vestir y artículos de cuero y similares						
121	Hilados y telas	1	1	1	1	1
122	Prendas de vestir	1	1	1	1	1
123	Confecciones textiles	84.680	1	1	1	1
124	Cueros, pieles y similares	1	1	1	1	1
129	Otros	1	1	1	1	1
Subgrupo 13: Productos de papel, libros e impresos						
131	Papeles de oficina	30.000	30.000	60.000	60.000	60.000
132	Productos de papel y cartón	50.000	50.000	70.000	70.000	70.000
133	Formularios, impresos similares	1	1	1	1	1
134	Productos de artes gráficas	34.000	34.000	34.000	34.000	34.000
135	Libros, revistas y otras publicaciones	300.000	300.000	400.000	300.000	300.000
136	Especies timbradas y valoradas	1	1	1	1	1
139	Otros	20.000	20.000	30.000	30.000	30.000
Subgrupo 14: Productos energéticos						
141	Combustibles derivados del petróleo	1	1	1	1	1
142	Electricidad	1	1	1	1	1
143	Supergas	1	1	1	1	1
145	Productos energéticos de origen vegetal	1	1	1	1	1
Subgrupo 15: Productos químicos derivados del petróleo y conexos						
151	Lubricantes y otros derivados del petróleo	1	1	1	1	1
152	Productos medicinales y farmacéuticos	1	1	1	1	1
153	Productos veterinarios	1	1	1	1	1
154	Compuestos químicos y pinturas	1	1	1	1	1
155	Abonos, fertilizantes, fumigantes, etc.	1	1	1	1	1
156	Productos plásticos, acrílicos y similares	1	1	1	1	1
157	Artículos de caucho	1	1	1	1	1
159	Otros	1	1	1	1	1

Subgrupo 16: Productos minerales						
161	Productos de loza, cerámica y similares	1	1	1	1	1
162	Productos de vidrio	1	1	1	1	1
163	Materiales de construcción	1	1	1	1	1
169	Otros	1	1	1	1	1
Subgrupo 17: Productos metálicos						
171	Productos básicos de hierro y acero	5.000	5.000	10.000	10.000	10.000
172	Productos básicos metálicos no ferrosos	1	1	1	1	1
173	Accesorios metálicos	1	1	1	1	1
174	Estructuras metálicas acabadas	1	1	1	1	1
176	Herramientas menores	1	1	1	1	1
179	Otros	5.000	5.000	10.000	10.000	10.000
Subgrupo 19: Otros bienes de consumo						
191	Útiles de oficina	25.000	25.000	50.000	50.000	50.000
192	Elementos de limpieza y de aseo	15.000	15.000	30.000	30.000	30.000
193	Artículos y accesorios eléctricos	208.000	208.000	208.000	208.000	208.000
194	Artículos menores médico quirúrgicos	1	1	1	1	1
195	Artículos educacionales, culturales, deportivos y recreativos	1	1	1	1	1
196	Artículos de cocina y comedor	1	1	1	1	1
197	Artículos y accesorios de informática	1.086.870	1.086.870	1.161.480	1.081.480	1.081.480
198	Repuestos y accesorios	1	1	1	1	1
199	Otros	10.000	10.000	20.000	20.000	20.000
Grupo 2: Servicios no personales						
Subgrupo 21: Servicios básicos						
211	Teléfono, telégrafo y similares	5.165.760	5.165.760	5.165.760	5.165.760	5.165.760
212	Agua	1	1	1	1	1
213	Electricidad	1	1	1	1	1
214	Gas	1	1	1	1	1
219	Otros	1	1	1	1	1
Subgrupo 22: Publicidad, impresiones y encuadernaciones						
221	Publicidad	1	1	1	1	1
222	Propaganda	1	1	1	1	1
223	Impresiones, reproducciones y encuadernaciones	1.486.000	336.000	1.666.000	870.000	1
229	Otros	1	1	1	1	1
Subgrupo 23: Pasajes, viáticos y otros gastos de traslado						
231	Pasajes dentro del país	15.000	15.000	15.000	15.000	15.000
232		20.000	20.000	20.000	20.000	20.000
233		1	1	1	1	1
234		20.000	20.000	20.000	20.000	20.000
235		30.000	30.000	30.000	30.000	30.000
236		1	1	1	1	1
239		20.000	20.000	20.000	20.000	20.000
Subgrupo 24: Transporte de carga, servicios complementarios y almacenamiento						
241	Servicio de mudanzas contratados dentro del país	1	1	1	1	1

243	Almacenamiento contratado dentro del país	1	1	1	1	1
245	Fletes y otros gastos contratados dentro del país	1	1	1	1	1
247	Correspondencia, encomiendas contratadas dentro país	1	1	1	1	1
248	Correspondencia, encomiendas contratadas fuera del país	1	1	1	1	1
249	Otros	1	1	1	1	1
Subgrupo 25: Arrendamientos						
251	Arrendamientos de inmuebles contratados dentro del país	1	1	1	1	1
253	Arrendamientos de equipos de computación	1	1	1	1	1
254	Arrendamientos de equipos de oficina	1	1	1	1	1
255	Arrendamientos de equipos y aparatos de audio y comunicación	1.752.701	1.752.701	1.752.701	1.752.701	1.752.701
256	Arrendamientos de maquinas y equipos de construcción	1	1	1	1	1
257	Arrendamientos de equipos de transporte y similares	1	1	1	1	1
259	Otros	1	1	1	1	1
Subgrupo 26: Tributos, seguros y comisiones						
261	Impuestos directos	1	1	1	1	1
262	Impuestos indirectos	1	1	1	1	1
263	Tasas y otros	1	1	1	1	1
264	Primas y otros gastos de seguro contratados dentro del país	1	1	1	1	1
266	Comisiones bancarias dentro del país	1	1	1	1	1
269	Otros	1	1	1	1	1
Subgrupo 27: Servicios de mantenimiento, reparaciones menores y limpieza						
271	De inmuebles e instalaciones	1	1	1	1	1
272	De máquinas y equipos industriales	1	1	1	1	1
273	De automotores	1	1	1	1	1
274	De otros medios de transporte	1	1	1	1	1
275	Servicio de Mantenimiento y reparación de mobiliario, equipo de oficina y computación	1.044.000	1.044.000	1.044.000	1.044.000	1.044.000
276	De otras máquinas y equipos	1	1	1	1	1
278	Servicios de limpieza, aseo y fumigación	1	1	1	1	1
279	Otros	1	1	1	1	1
Subgrupo 28: Servicios técnicos, profesionales y artísticos						
281	Servicios relacionados a estudios, investigaciones y proyectos de factibilidad	1	1	1	1	1
282	Servicios profesionales y técnicos	6.531.396	8.401.396	5.529.240	4.809.240	4.315.760
283	Servicios médicos, sanitarios y sociales	1	1	1	1	1
284	Servicios de capacitación	618.520	746.760	676.760	1.582.760	2.281.000
285	Servicios informáticos y anexos	11.697.092	11.686.142	11.686.142	11.686.142	11.686.142
286	Artísticos y similares	1	1	1	1	1
289	Otros	438.000	438.000	438.000	438.000	438.000
Subgrupo 29: Otros servicios no personales						
291	Servicios de vigilancia y custodia	1	1	1	1	1
292	Contratación de equipos, salas y conexos	1	1	1	1	1
293	Servicios portuarios	1	1	1	1	1
294	Servicios de alimentación	1	1	1	1	1
296	Gastos de protocolo	1	1	1	1	1
299	Otros	1	1	1	1	1

Grupo 7: Gastos no clasificados					
Subgrupo 72: Otros Gastos extraordinarios					
721	Gastos extraordinarios	1	1	1	1
Subtotal		30.712.096	31.464.707	30.197.160	29.357.161
Total		30.712.096	31.464.707	30.197.160	28.691.922

Programa

1.56 Secretaría de Derechos Humanos

Rubro	Descripción	2016	2017	2018	2019	2020
Grupo 0: Servicios personales						
SubGrupo 01: Retribuciones de cargos permanentes						
011	Sueldo básico de cargos	0	0	0	0	0
Subgrupo 02: Retribuciones personal contratado funciones permanentes						
021	Sueldo básico de funciones contratadas	0	0	0	0	0
Subgrupo 03: Retribuciones personal contratado funciones no permanentes						
031	Reribuciones zafrales	0	0	0	0	0
Subgrupo 04: Retribuciones complementarias						
041	Sueldos progresivos	0	0	0	0	0
042	Compensaciones	0	0	0	0	0
043	Productividad y dedicación	0	0	0	0	0
044	Antigüedad	0	0	0	0	0
045	Complementos	0	0	0	0	0
046	Subrogación y acefalías	0	0	0	0	0
047	Equiparación	0	0	0	0	0
048	Aumentos especiales	0	0	0	0	0
Subgrupo 05: Retribuciones diversas especiales						
051	Dietas	0	0	0	0	0
052	Trabajo en días inhábiles y nocturno	0	0	0	0	0
053	Licencias generadas y no gozadas	0	0	0	0	0
054	Reribuciones técnicos, asesores y funcionarios administrativos económico comerciales	0	0	0	0	0
055	Reribuciones redistribuidos	0	0	0	0	0
056	prestaciones por accidentes de trabajo	0	0	0	0	0
57	Becas trabajo y pasantías	0	0	0	0	0
058	Horas extras	0	0	0	0	0
059	Sueldo anual complementario	0	0	0	0	0
Subgrupo 06: Beneficios al personal						
061	Seguro por desempleo	0	0	0	0	0
062	Becas de capacitación	0	0	0	0	0
063	Indemnizaciones por retiros	0	0	0	0	0
064	Contribuciones por asistencia médica	0	0	0	0	0
066	Ayuda de arrendamiento	0	0	0	0	0
067	Compensación por alimentación	0	0	0	0	0
068	Compensación por alimentación sin aportes	0	0	0	0	0
Subgrupo 07: beneficios familiares						

071	Prima por matrimonio	0	0	0	0	0
072	Hogar constituido	0	0	0	0	0
073	Prima por nacimiento	0	0	0	0	0
074	Prestaciones por hijo	0	0	0	0	0
078	Prestaciones por salario vacacional	0	0	0	0	0
079	Otros beneficios familiares	0	0	0	0	0
Subgrupo 08: Cargas legales sobre servicios personales						
081	Aporte patronal al sistema de la seguridad social s/retribuciones	0	0	0	0	0
082	Otros aportes patronales sobre retribuciones	0	0	0	0	0
089	Otras cargas legales sobre servicios personales	0	0	0	0	0
Subgrupo 09: Otras retribuciones						
091	Retribuciones de ejercicios anteriores	0	0	0	0	0
Subtotal		0	0	0	0	0
Subgrupo 11: Productos alimenticios, agropecuarios y forestales						
111	Alimentos para personas	270.000	270.000	270.000	270.000	270.000
112	Alimentos para animales	1	1	1	1	1
114	Productos agroforestales y sus manufacturas	1	1	1	1	1
119	Otros	1	1	1	1	1
Subgrupo 12: Productos textiles, prendas de vestir y artículos de cuero y similares						
121	Hilados y telas	1	1	1	1	1
122	Prendas de vestir	1	1	1	1	1
123	Confecciones textiles	1	1	1	1	1
124	Cueros, pieles y similares	1	1	1	1	1
129	Otros	1	1	1	1	1
Subgrupo 13: Productos de papel, libros e impresos						
131	Papeles de oficina	45.000	45.000	45.000	45.000	45.000
132	Productos de papel y cartón	34.000	34.000	34.000	34.000	34.000
133	Formularios, impresos similares	1	1	1	1	1
134	Productos de artes gráficas	75.300	89.000	89.000	89.000	89.000
135	Libros, revistas y otras publicaciones	114.000	114.000	114.000	114.000	114.000
136	Especies timbradas y valoradas	1	1	1	1	1
139	Otros	31.094	31.200	31.171	31.171	31.171
Subgrupo 14: Productos energéticos						
141	Combustibles derivados del petróleo	6.000	6.000	6.000	6.000	6.000
142	Electricidad	1	1	1	1	1
143	Supergas	1	1	1	1	1
145	Productos energéticos de origen vegetal	1	1	1	1	1
Subgrupo 15: Productos químicos derivados del petróleo y conexos						
151	Lubricantes y otros derivados del petróleo	1	1	1	1	1
152	Productos medicinales y farmacéuticos	1	1	1	1	1

153	Productos veterinarios	1	1	1	1	1
154	Compuestos químicos y pinturas	30.000	30.000	30.000	30.000	30.000
155	Abonos, fertilizantes, fumigantes, etc.	1	1	1	1	1
156	Productos plásticos, acrílicos y similares	11.000	11.000	11.000	11.000	11.000
157	Artículos de caucho	1	1	1	1	1
159	Otros	1	1	1	1	1
Subgrupo 16: Productos minerales						
161	Productos de loza, cerámica y similares	1	1	1	1	1
162	Productos de vidrio	1	1	1	1	1
163	Materiales de construcción	1	1	1	1	1
169	Otros	1	1	1	1	1
Subgrupo 17: Productos metálicos						
171	Productos básicos de hierro y acero	1	1	1	1	1
172	Productos básicos metálicos no ferrosos	1	1	1	1	1
173	Accesorios metálicos	5.000	5.000	5.000	5.000	5.000
174	Estructuras metálicas acabadas	1	1	1	1	1
176	Herramientas menores	1	1	1	1	1
179	Otros	60.000	60.000	60.000	60.000	60.000
Subgrupo 19: Otros bienes de consumo						
191	Útiles de oficina	60.000	60.000	60.000	60.000	60.000
192	Elementos de limpieza y de aseo	1	1	1	1	1
193	Artículos y accesorios eléctricos	11.000	11.000	11.000	11.000	11.000
194	Artículos menores médico quirúrgicos	1	1	1	1	1
195	Artículos educacionales, culturales, deportivos y recreativos	1	1	1	1	1
196	Artículos de cocina y comedor	1	1	1	1	1
197	Artículos y accesorios de informática	34.000	34.000	34.000	34.000	34.000
198	Repuestos y accesorios	1	1	1	1	1
199	Otros	1	30.000	30.000	30.000	30.000
Grupo 2: Servicios no personales						
Subgrupo 21: Servicios básicos						
211	Teléfono, telégrafo y similares	1	1	1	1	1
212	Agua	1	1	1	1	1
213	Electricidad	1	1	1	1	1
214	Gas	1	1	1	1	1
219	Otros	1	1	1	1	1
Subgrupo 22: Publicidad, impresiones y encuadernaciones						
221	Publicidad	1	1	1	1	1
222	Propaganda	1	1	1	1	1
223	Impresiones, reproducciones y encuadernaciones	1	1	1	1	1
229	Otros	50.000	50.000	50.000	50.000	50.000

Subgrupo 23: Pasajes, viáticos y otros gastos de traslado					
231	Pasajes dentro del país	47.000	47.000	47.000	47.000
232	Pasajes al exterior contratados en el país	20.000	20.000	20.000	20.000
233	Pasajes contratados fuera del país	1	1	1	1
234	Viáticos dentro del país	3.500	3.500	3.500	3.500
235	Viáticos fuera del país	5.000	5.000	5.000	5.000
236	Otros gastos de traslado en el exterior	3.000	3.000	3.000	3.000
239	Otros	3.000	3.000	3.000	3.000
Subgrupo 24: Transporte de carga, servicios complementarios y almacenamiento					
241	Servicio de mudanzas contratados dentro del país	1	1	1	1
243	Almacenamiento contratado dentro del país	1	1	1	1
245	Fletes y otros gastos contratados dentro del país	1	1	1	1
247	Correspondencia, encomiendas contratadas dentro del país	1	1	1	1
248	Correspondencia, encomiendas contratadas fuera del país	1	1	1	1
249	Otros	1	1	1	1
Subgrupo 25: Arrendamientos					
251	Arrendamientos de inmuebles contratados dentro del país	1	1	1	1
253	Arrendamientos de equipos de computación	1	1	1	1
254	Arrendamientos de equipos de oficina	1	1	1	1
255	Arrendamientos de equipos y aparatos de audio y comunicación	1	1	1	1
256	Arrendamientos de maquinas y equipos de construcción	1	1	1	1
257	Arrendamientos de equipos de transporte y similares	400.000	400.000	400.000	400.000
259	Otros	1	1	1	1
Subgrupo 26: Tributos, seguros y comisiones					
262	Impuestos indirectos	1	1	1	1
263	Tasas y otros	1	1	1	1
264	Primas y otros gastos de seguro contratados dentro del país	1	1	1	1
265	Primas y otros gastos de seguro contratados fuera del país	1	1	1	1
266	Comisiones bancarias dentro del país	1	1	1	1
269	Otros	1	1	1	1
Subgrupo 27: Servicios de mantenimiento, reparaciones menores y limpieza					
271	De inmuebles e instalaciones	1	1	1	1
272	De máquinas y equipos industriales	1	1	1	1
273	De automotores	1	1	1	1
274	De otros medios de transporte	1	1	1	1
275	Servicio de Mantenimiento y reparación de mobiliario, equipo de oficina y computación	12.000	12.000	12.000	12.000
276	De otras máquinas y equipos	1	1	1	1
278	Servicios de limpieza, aseo y fumigación	1	1	1	1
279	Otros	1	1	1	1
Subgrupo 28: Servicios técnicos, profesionales y artísticos					

281	Servicios relacionados a estudios, investigaciones y proyectos de factibilidad	1	1	1	1	1
282	Servicios profesionales y técnicos	747.500	650.000	650.000	650.000	650.000
283	Servicios médicos, sanitarios y sociales	1	1	1	1	1
284	Servicios de capacitación	197.500	197.500	197.500	197.500	197.500
285	Servicios informáticos y anexos	1	1	1	1	1
286	Artísticos y similares	30.000	30.000	30.000	30.000	30.000
289	Otros	1	38.697	38.724	38.724	38.724
Subgrupo 29: Otros servicios no personales						
291	Servicios de vigilancia y custodia	1	1	1	1	1
292	Contratación de equipos, salas y conexos	1	15.000	15.000	15.000	15.000
293	Servicios portuarios	1	1	1	1	1
294	Servicios de alimentación	1	1	1	1	1
295	Mantenimiento de representaciones en el exterior	1	1	1	1	1
296	Gastos de protocolo	1	1	1	1	1
297	Derechos y regalías	1	1	1	1	1
299	Otros	1	1	1	1	1
Grupo 5: Transferencias						
Subgrupo 55: Transferencias corrientes a instituciones sin fines de lucro						
551	Científicas y de investigación	1	1	1	1	1
552	Educativas	1	1	1	1	1
553	De protección a la salud	1	1	1	1	1
554	De asistencia social	1	1	1	1	1
555	Deportivas, culturales y recreativas	1	1	1	1	1
559	Otras transferencias corrientes a instituciones sin fines de lucro	1.525.000	1.525.000	1.525.000	1.525.000	1.525.000
Subgrupo 57: Transferencias a unidades familiares						
571	Jubilaciones	1	1	1	1	1
572	Pensiones	1	1	1	1	1
577	Becas	1	1	1	1	1
579	Otras	1	1	1	1	1
Grupo 6: Intereses y otros gastos de la deuda						
Subgrupo 61: Intereses y otros gastos de la deuda interna						
615	Intereses y gastos de proveedores	1	1	1	1	1
619	Intereses y gastos de otros documentos de deuda interna	1	1	1	1	1
Subgrupo 62: Intereses y gastos de préstamos internos						
621	Intereses y gastos de préstamos internos concedidos por empresas públicas financieras	1	1	1	1	1
622	Intereses y gastos de préstamos internos concedidos por empresas públicas no financieras	1	1	1	1	1
623	Intereses y gastos de préstamos internos concedidos por instituciones privadas financieras	1	1	1	1	1
624	Intereses y gastos de préstamos internos concedidos por instituciones privadas no financieras	1	1	1	1	1
625	Intereses y gastos de préstamos internos concedidos por la administración central	1	1	1	1	1
627	Intereses y gastos de préstamos internos concedidos por gobiernos departamentales	1	1	1	1	1

629	Intereses y gastos de prestamos internos concedidos por proveedores	1	1	1	1	1
Subgrupo 64: Intereses y otros gastos de prestamos externos						
641	Intereses y gastos de prestamos externos concedidos por organismos multilaterales	1	1	1	1	1
642	Intereses y gastos de prestamos externos concedidos por gobiernos extranjeros	1	1	1	1	1
643	Intereses y gastos de prestamos externos concedidos por instituciones privadas financie	1	1	1	1	1
649	Otros intereses y gastos de la deuda externa	1	1	1	1	1
Grupo 7: Gastos no clasificados						
Subgrupo 71: Sentencias judiciales y acontecimientos graves o imprevistos						
711	Sentencias judiciales	1	1	1	1	1
712	Catastrofes	1	1	1	1	1
713	Acontecimientos graves o imprevistos	1	1	1	1	1
Subgrupo 72: Otros Gastos extraordinarios						
721	Gastos extraordinarios	1	1	1	1	1
Subgrupo 79: Otros gastos no clasificados						
791	Obligaciones de ejercicios anteriores	1	1	1	1	1
Subtotal		3.830.000	3.830.000	3.830.000	3.830.000	3.830.000
Total		3.830.000	3.830.000	3.830.000	3.830.000	3.830.000