

Area de Protección Ambiental Cuenca Media del A° Solís Grande



Presentación del Plan de Manejo

APA Solís Grande

2016 – Ordenanza departamental de creación del SDAPA
Se comienza a trabajar en la zona para crear el APA

2018 – Ingresa el área al SDAPA
Se aprueban las medidas cautelares
Se crea la Comisión Administradora
Se comienza a elaborar el Plan de Manejo

2020 – Plan de Manejo aprobado
Avances en su implementación

APA Solís Grande

Plan de manejo

- Es un documento que guía la gestión del área
- Establece objetivos, metas realistas y medibles
- Se basa en información técnica
- Se realizó con la participación de actores involucrados
- Es un plan de inicio de gestión
- Se actualizará a los 3 años

Enfoque macro: Empleando metodología estandarizada internacionalmente

Enfoque predial: Realizando un diagnóstico de los establecimientos del APA

APA Solís Grande

Visión del área a largo plazo con una implementación exitosa

“El APA Entorno del Solís Grande es un área dominada por un paisaje agreste que combina los ambientes naturales característicos del arroyo Solís Grande y su entorno con usos productivos sustentables, en la que los habitantes se identifican con el lugar, eligen y pueden seguir viviendo en él, en una convivencia tranquila y respetuosa con el ambiente.”

APA Solís Grande

Objetivos del área

1. **Mantener el paisaje característico** del entorno del Arroyo Solís Grande, donde predomina el paisaje fluvial, los humedales y playas asociadas y el campo natural.
2. **Conservar los servicios ecosistémicos** que sostienen la diversidad biológica y las actividades productivas que se desarrollan en el área.
3. **Conservar las especies animales y vegetales** características del área y sus sitios de hábitat y refugio.
4. Promover prácticas y estrategias productivas orientadas a mejorar la **sustentabilidad de las actividades agropecuarias**, considerando todas las dimensiones que este término implica.
5. **Motivar la permanencia de la población** en el área y fortalecer su identidad con el lugar.
6. **Desarrollar actividades de turismo de naturaleza** basado en la identidad y el patrimonio local.
7. **Generar condiciones de seguridad** que permitan una sana convivencia humana y con el ambiente.

APA Solís Grande

Zonificación

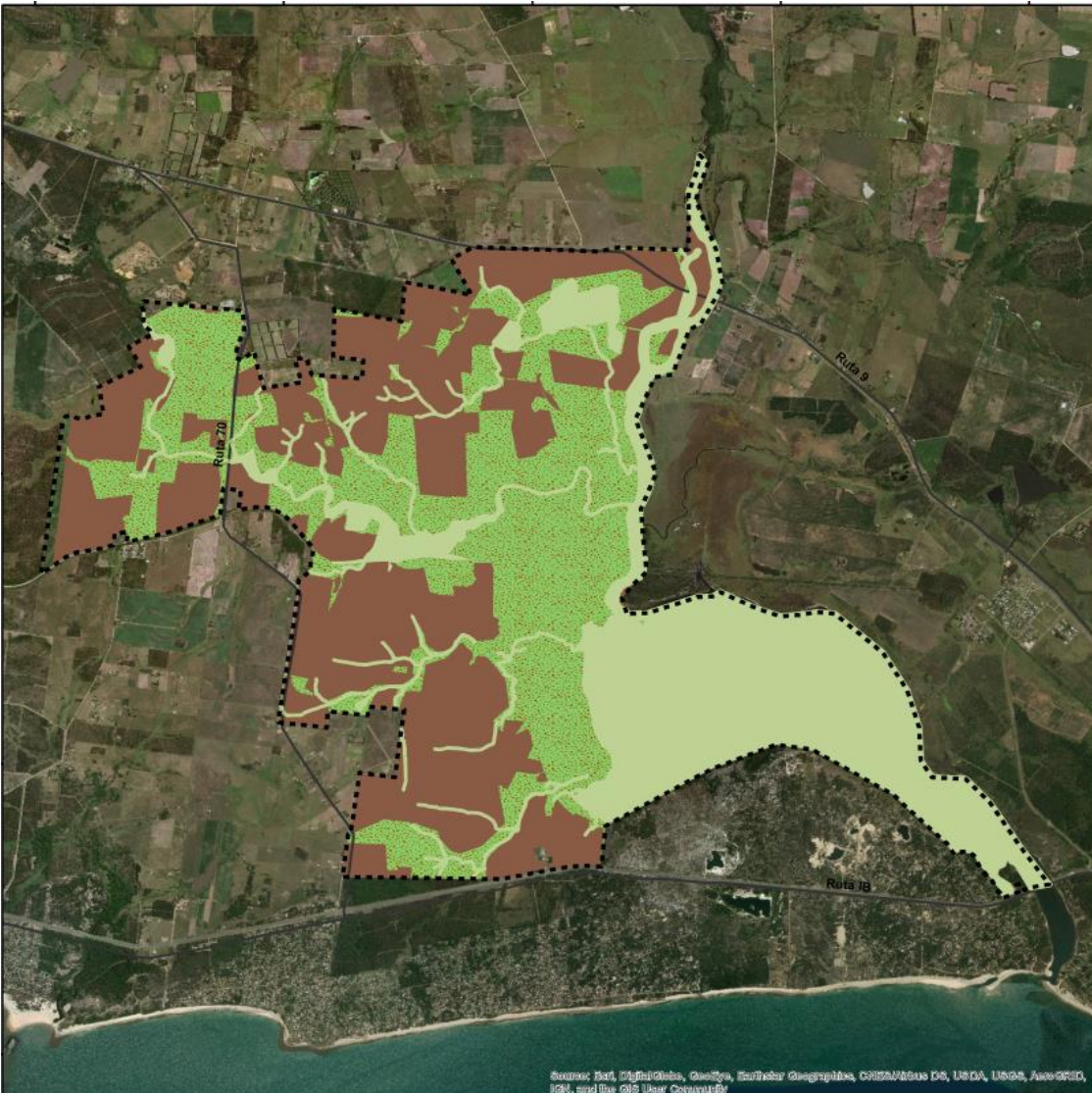

APA propuesta

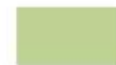

Zonas de protección



Zonas de uso intensivo



Campo natural bajo pastoreo



Rutas

Área: 4600 HA aprox.

APA Solís Grande

	Zona protección	Zona campo natural	Zona uso intensivo
Tala de monte nativo	No	No	No, salvo excepciones de manejo debidamente autorizadas
Caza de animales autóctonos	No	No	No
Pesca	Pesca deportiva de acuerdo a normativa vigente. No se permite la pesca con red.	No corresponde	No corresponde
Introducción de especies de flora y fauna exótica	No	No, salvo excepciones de manejo de campo natural debidamente autorizadas	Solo para manejo productivo
Sustitución/alteración de cobertura vegetal natural	No	No, salvo alteración puntual como excepciones en el manejo de campo natural debidamente autorizadas. Nunca sustitución	No, salvo alteración puntual como excepciones en el manejo de campo natural debidamente autorizadas. Nunca sustitución
Laboreo	No	No	Si
Aplicación de agroquímicos	No, salvo excepciones puntuales en programas de control de exóticas	Si, de acuerdo a normativa nacional y departamental	Si, de acuerdo a normativa nacional y departamental
Acopio masivo de sustancias o residuos considerados peligrosos para la salud o el ambiente	No	No	No
Extracción minera	No	No, salvo excepciones puntuales debidamente autorizadas	No, salvo excepciones puntuales debidamente autorizadas
Colecta de material arqueológico	No, salvo excepciones debidamente autorizadas	No, salvo excepciones debidamente autorizadas	No, salvo excepciones debidamente autorizadas
Forestación (abrigo y parquizado)	No	Si	Si

¿Qué queremos conservar?

- 1 600 has
- Es escaso en Canelones.
- Alto valor de conservación a nivel local y global.
- Hábitat para al menos 24 especies prioritarias de flora y fauna.
- Muy importante para la ganadería y la apicultura
- Forraje, control de erosión, adaptación a condiciones locales y cambio climático.
- Valor cultural

Campo natural



¿Qué queremos conservar?

- Tío Diego y Sur del Solís: alto grado de naturalidad.
- Vía férrea: zona de sucesión ecológica.
- Hábitat para 40 especies prioritarias de flora y fauna.
- Calidad del agua, retención de nutrientes, control de erosión, sombra y refugio para el ganado.
- Valor cultural en la zona.
- Alto valor paisajístico.

Bosque nativo



¿Qué queremos conservar?

Humedales, zonas inundables y cursos de agua tributarios del A° Solís Grande:

- Regulan la calidad y cantidad de agua.
- Amortiguación de eventos extremos: sequías e inundaciones.
- Hábitat para numerosas especies prioritarias de flora y fauna.
- Importante para especies migratorias.
- Zona de cría de peces.

Calidad de agua



¿Qué queremos conservar?

Paisaje cultural

- Paisaje visual: Arroyos, rodeados de campo natural con ganadería, humedales y parches de bosque
- Elementos históricos y arqueológicos
- Sentido de pertenencia de los pobladores
- Actividades productivas tradicionales
- Sensación de tranquilidad y seguridad en la vida cotidiana



APA Solís Grande

¿Qué queremos conservar?

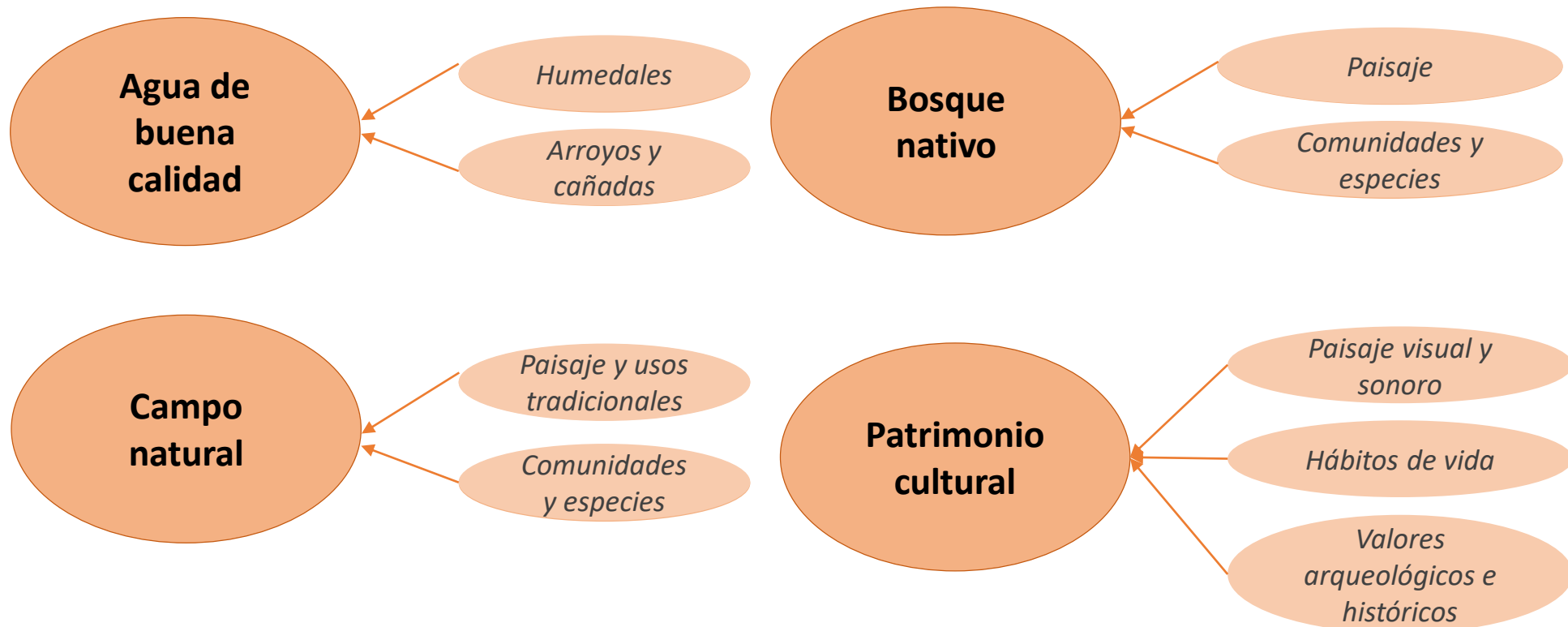

APA Solís Grande

Modelo conceptual

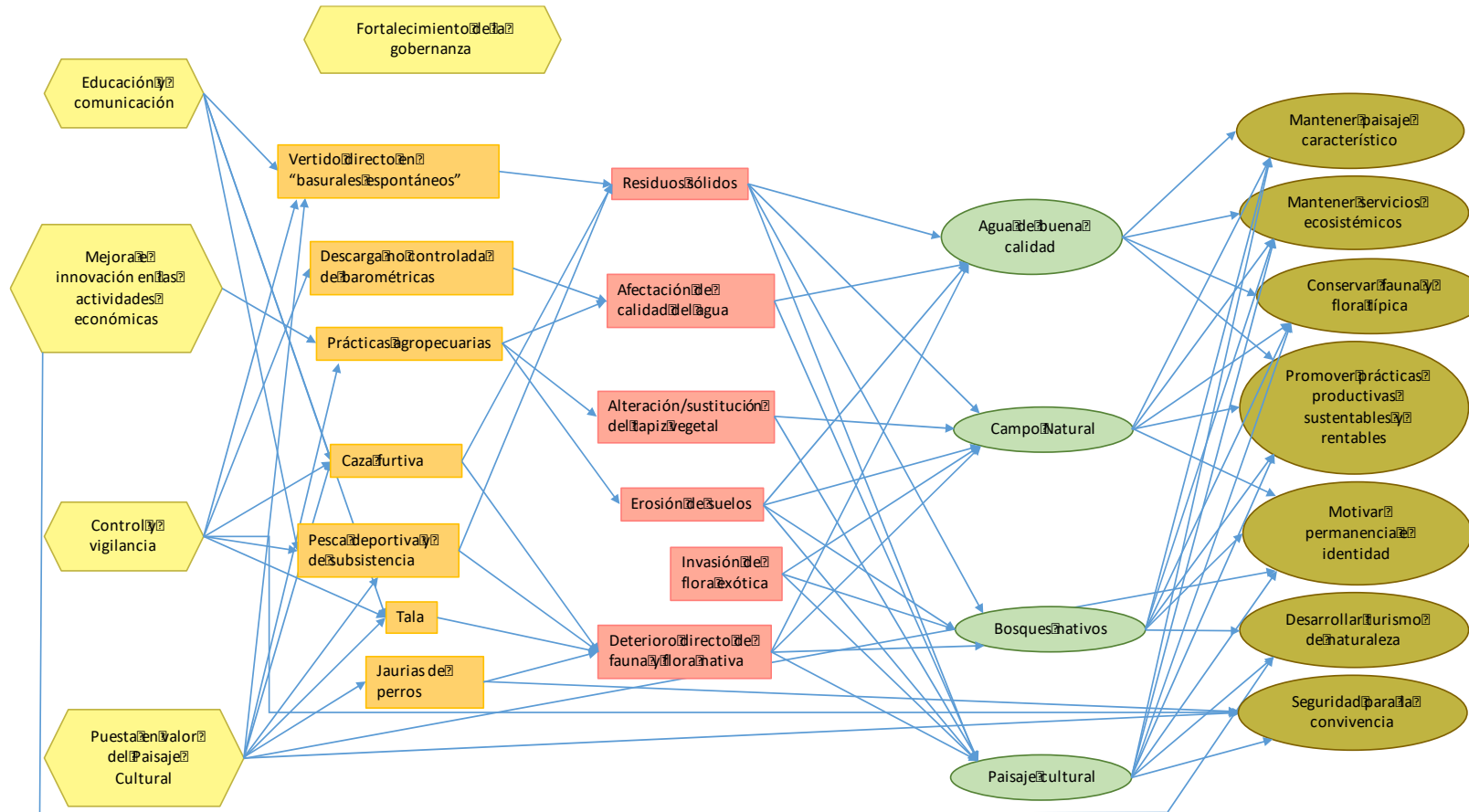

APA Solís Grande

Ejes de trabajo: Líneas de acción

Educación y comunicación

Mejora e innovación en las actividades económicas

Control y vigilancia

Puesta en valor Paisaje cultural

Fortalecimiento de la gobernanza

Programa de monitoreo

APA Solís Grande

Educación y comunicación

METAS

1. La población local conoce y siente como propios los valores del APA y el manejo
2. La población en general cuenta con posibilidades para conocer el área

ALGUNAS ACCIONES

- Cartelería
- Prensa
- Trabajo con escuelas
- Plataforma web
- Sendero auto-guado

APA Solís Grande

Mejora e innovación en las actividades económicas

METAS

1. Programa de Capacitaciones para la producción sustentable
2. Diagnosticar todos los establecimientos y acordar intervenciones
3. Programa de uso responsable del agua
4. Programa de manejo de zonas de amortiguación
5. Valorizar socialmente la producción del APA

ALGUNAS ACCIONES

- Capacitaciones
- Diagnósticos y acordar intervenciones
- Implementar apoyos
- Relevar infraestructura de uso de agua
- Mapear zonas de amortiguación
- Facilitar acceso a fondos

APA Solís Grande

Control y vigilancia

METAS

1. Implementar rutina de control y vigilancia con articulación institucional, y fortalecer el control ciudadano
2. Atender problemática de perros sueltos
3. Estrategia de control de exóticas en bosque nativo

ALGUNAS ACCIONES

- Sede operativa de guardaparques
- Jornadas de esterilización gratuita
- Coordinar y realizar rutinas de control
- Cartilla de identificación de EEI
- Fortalecer redes de vecinos
- Diagnósticos prediales de EEI
- Cartelería (perros)
- Control de ligustro

APA Solís Grande

Puesta en valor Paisaje cultural

METAS

1. Conocer en profundidad el Patrimonio cultural
2. Identificar con cartelería los hitos históricos

ALGUNAS ACCIONES

- Caracterizar paisaje cultural
- Evaluar sitios arqueológicos y definir estrategia de conservación
- Sistematizar la “memoria viva” del APA

APA Solís Grande

Fortalecimiento de la gobernanza

METAS

1. Fuerte presencia y referencia del gobierno departamental en territorio
2. Fortalecer la participación de actores locales que integran la CA
3. Mejorar dinámica de trabajo de la CA

ALGUNAS ACCIONES

- Asignar ayudante de guardaparques
- Conformar Equipo de Coordinación
- Relevar intereses y expectativas
- Definir mecanismos de comunicación, deliberación y representación
- Compartir conocimientos y saberes
- Visitas a los predios
- Encuentros de la CA con otras comisiones
- Reglamento de trabajo de la CA

APA Solís Grande

Modelo de gobernanza

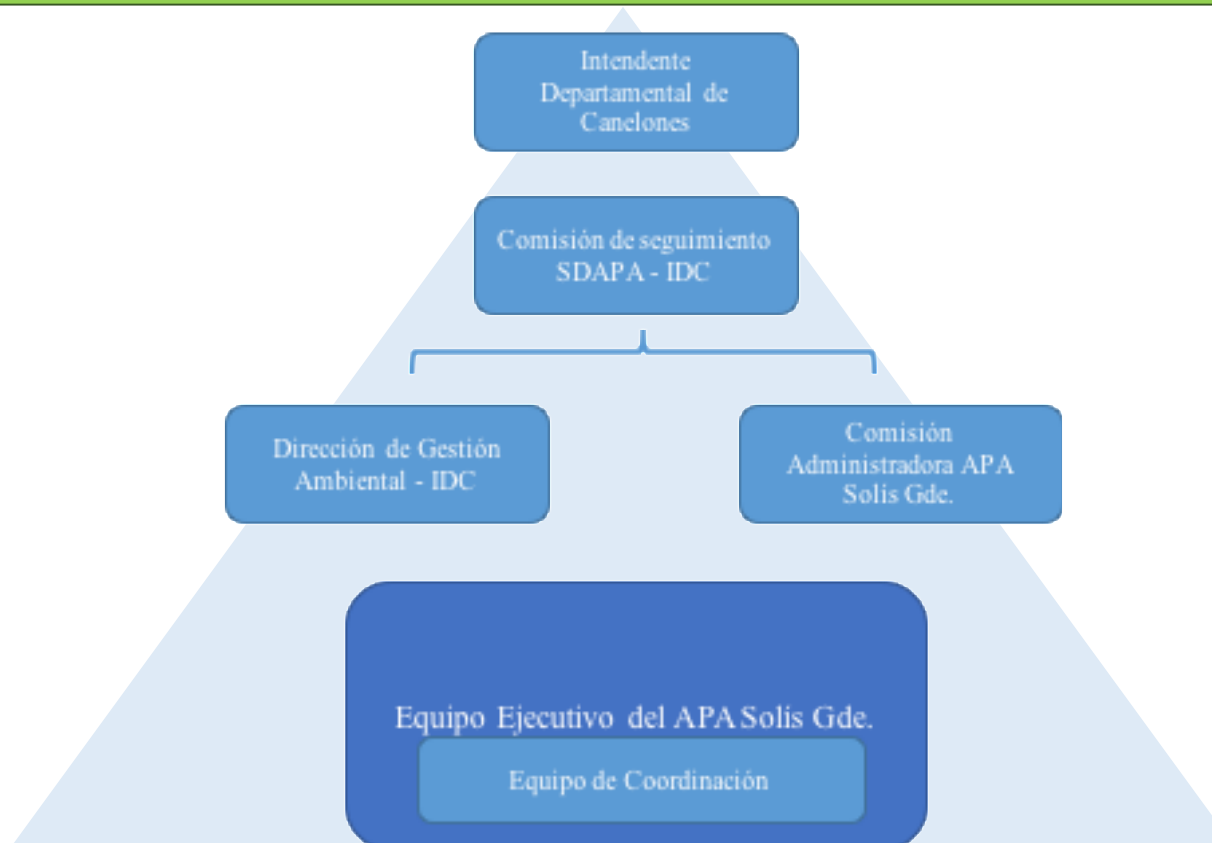

APA Solís Grande

Programa de monitoreo

- Seguimiento de la gestión → Indicadores de seguimiento
- Reducción de amenazas → Indicadores de “ocurrencia”
- Estado de los objetos de conservación → Indicadores ambientales